

VORGANG EINGESCANNT



04.04.12

Bundeskriminalamt

[Handwritten signature]

BAO TRIO

2 BJs 162/11-2
ST 14 – 140006/11

Asservate
Objekt 5

Beate Zschäpe

Persönliche
Gegenstände bei
Festnahme am
08.11.11

Asservaten-Nr:

5.1-5.62 + Vergleichsproben

51

Foto

Polizeidirektion Südwestsachsen
- Kommissariat 41 -

Lessingstraße 17-21
08058 Zwickau

Lichtbildanlage

Ereignis: Schwere Brandstiftung
Zeit: 04.11.2011
Ort: 08058 Zwickau, Frühlingsstraße 26

Aktenzeichen:
Vorgangsnummer: 2135/11/173440
Erstellung durch: KOK Voutta

Datum: 09.11.2011



Bild 1

Bild 2

Bilder 1 + 2:
Sichergestellte Jacke
mit innenseitigem
Etikett.



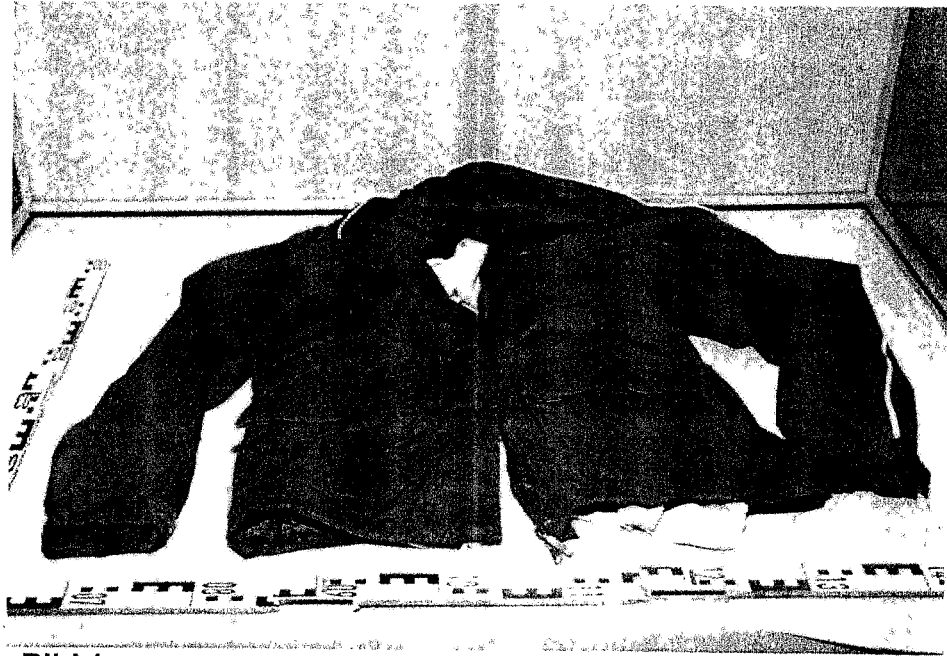
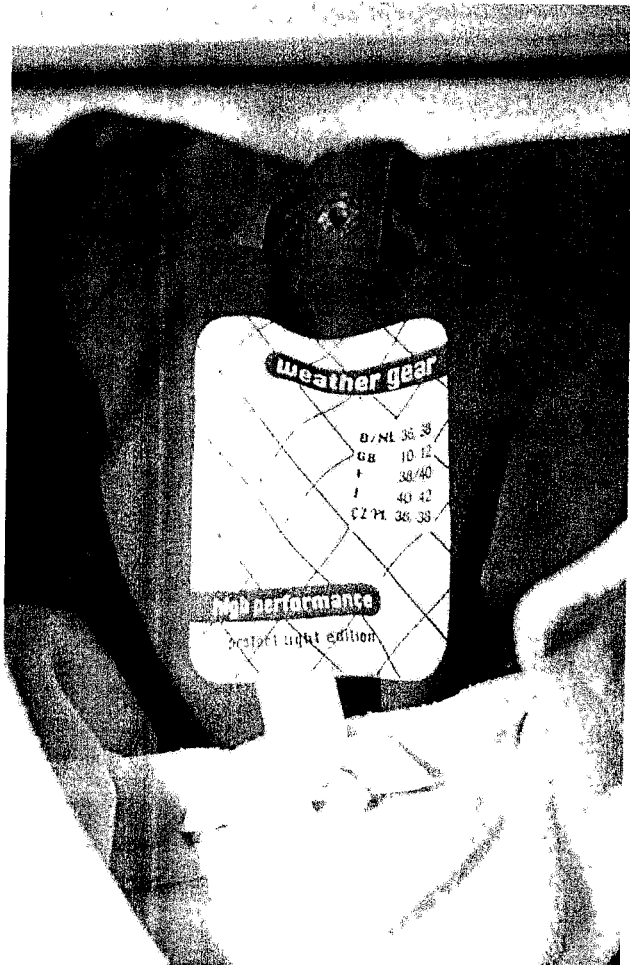

Bild 3

Bild 4

Bilder 3 + 4:
Sichergestellte Fleece-
Jacke mit innensei-
tigem Etikett.



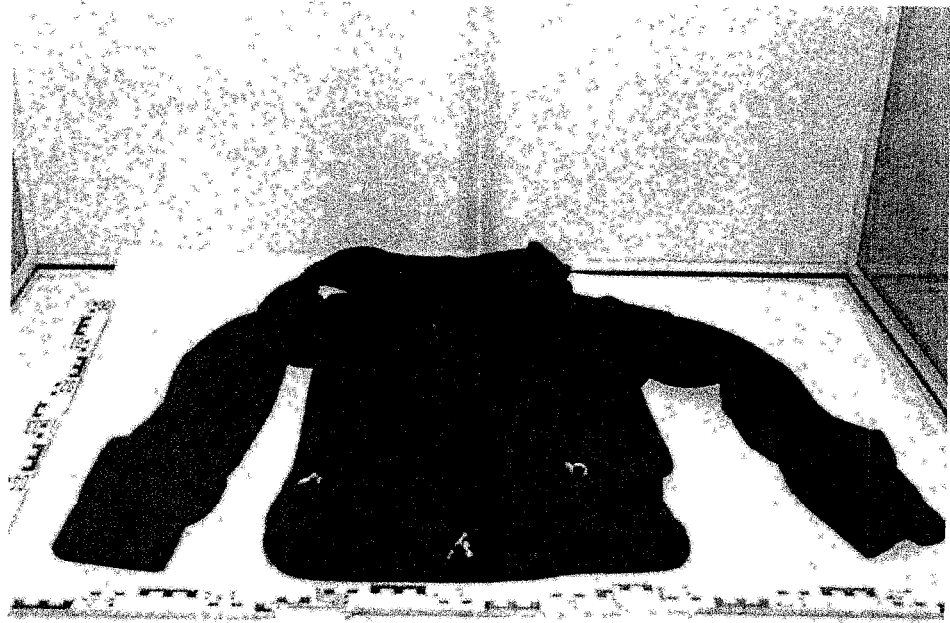
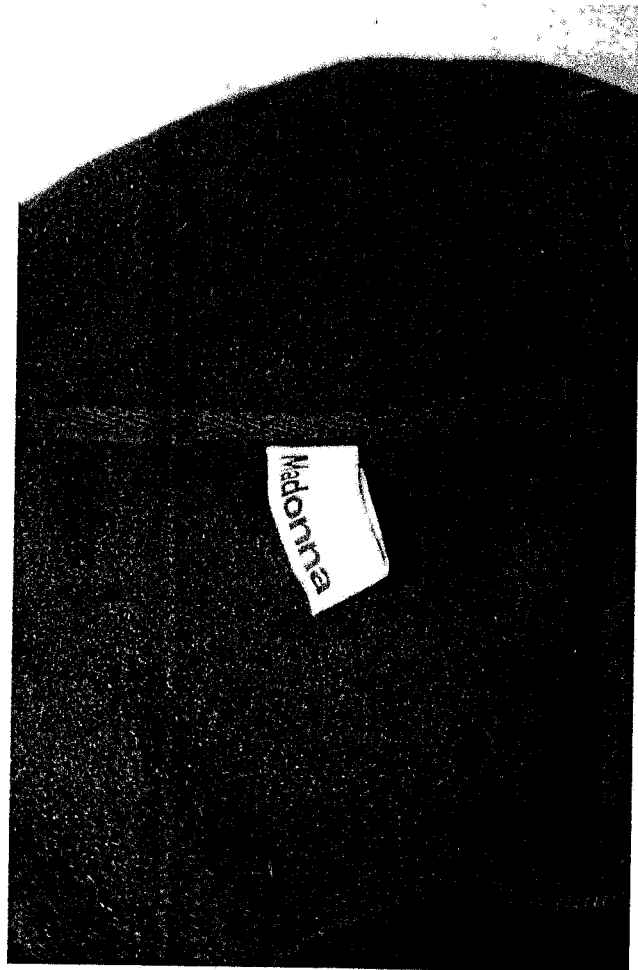

Bild 5



Bild 6

Bilder 5 + 6: Weiteres Etikett an der Innenseite der Fleece-Jacke

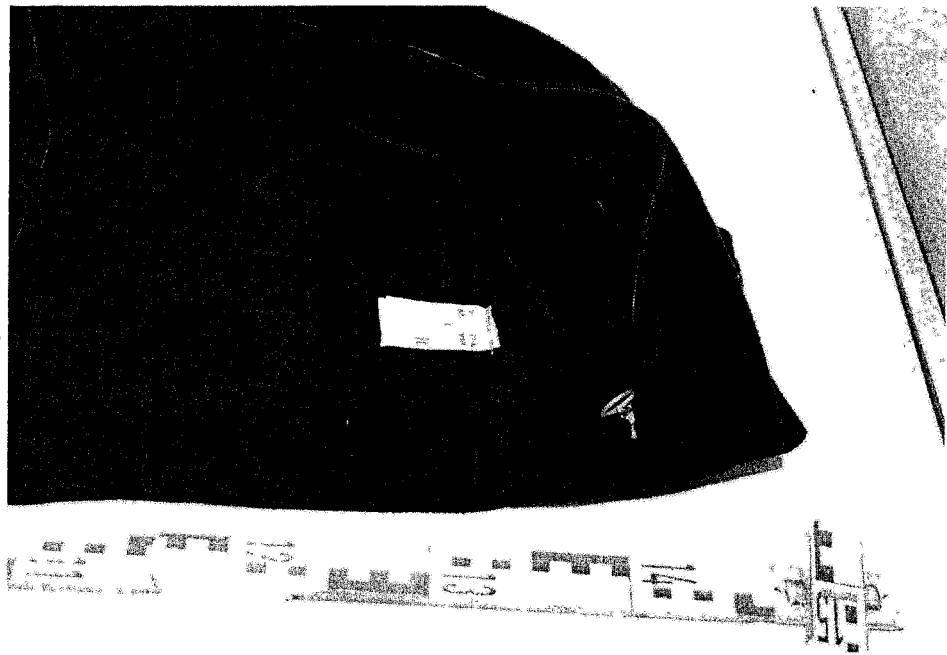

Bild 7

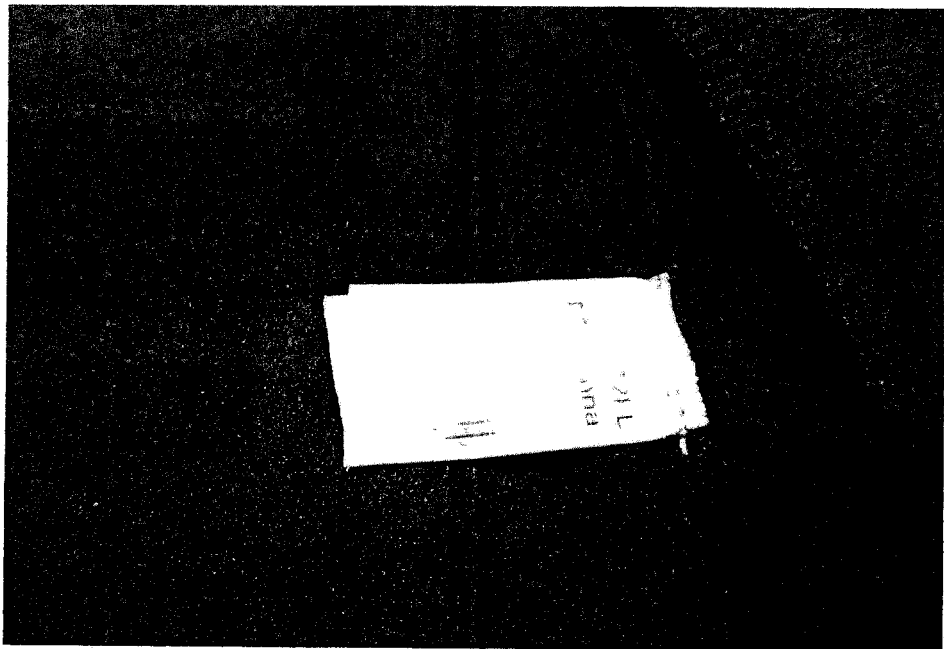

Bild 8

Bilder 7 + 8: Pullover mit innenseitigem Etikett.

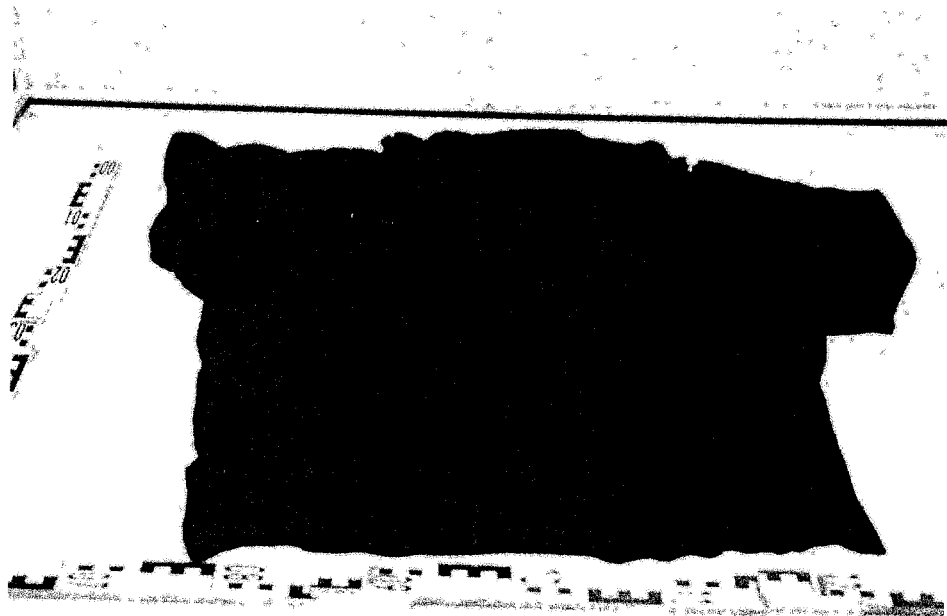

Bild 9

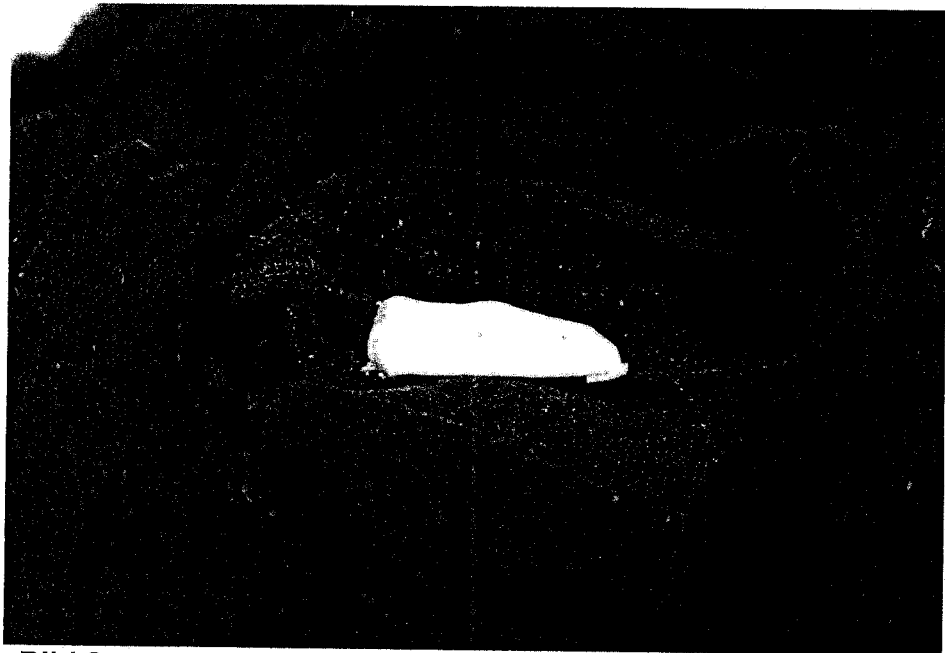

Bild 10

Bilder 9 + 10: Linker Schuh einschließlich des Sohlenprofils.



Bild 11



Bild 12

Bilder 11 + 12: Rechter Schuh einschließlich des Sohlenprofils.



Bild 13

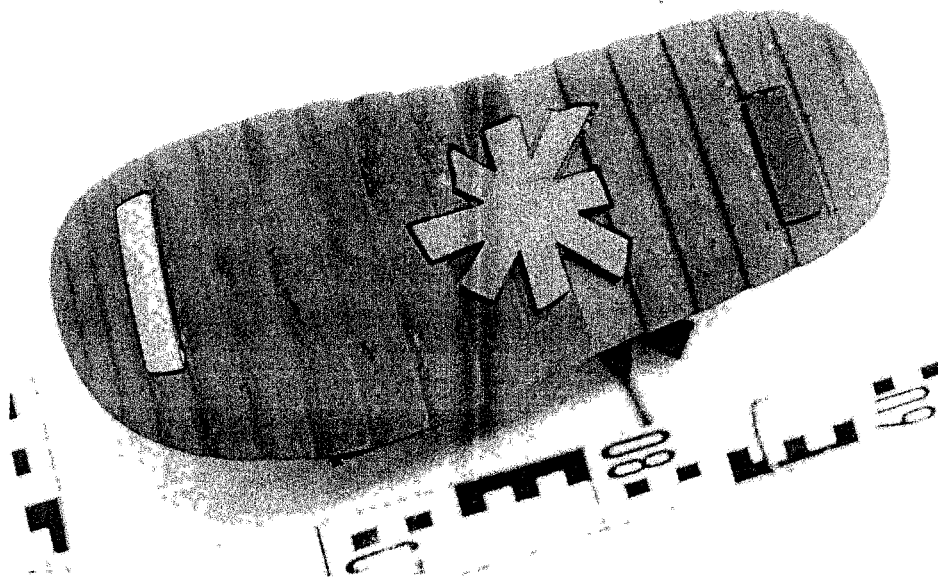

Bild 14

Bilder 13 + 14: Hose mit Etikett an der Innenseite.

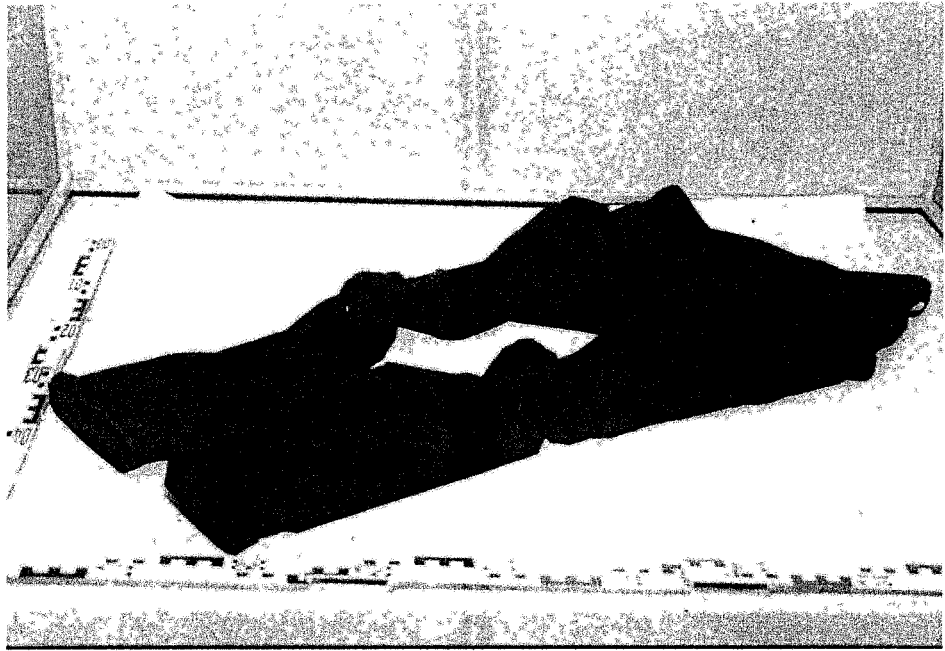

Bild 15



Bild 16

Bilder 15 + 16: Sichergestelltes Paar Socken.

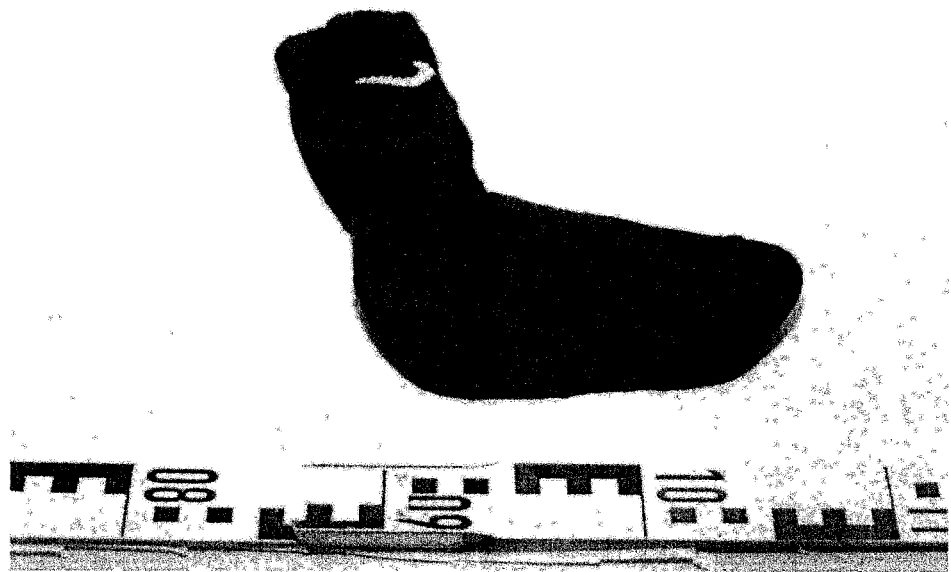

Bild 17



Bild 18

Bilder 17 + 18: Slip mit abgetrenntem Etikett an der Innenseite.

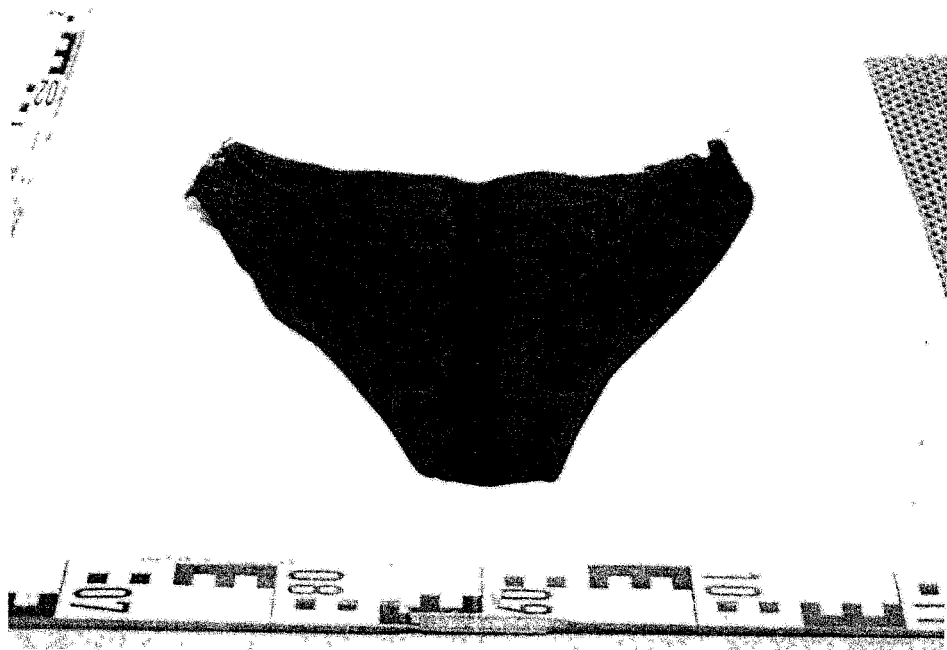

Bild 19:
Sichergestellter BH.

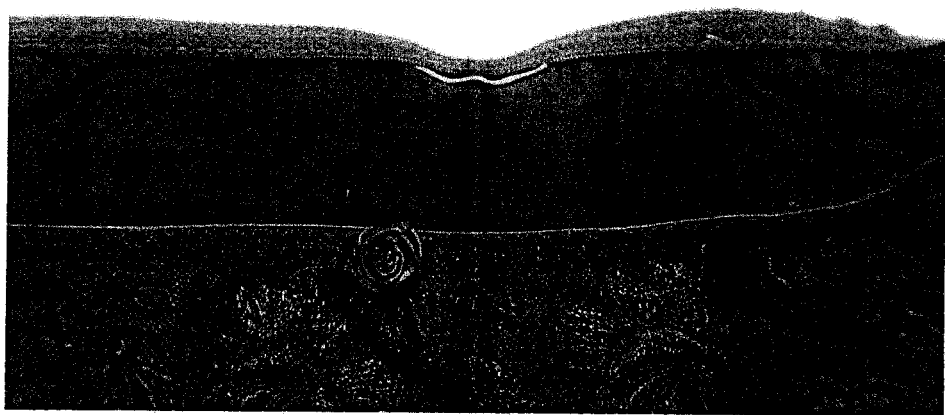

Bild 20:
Als Verpackung verwendete Müllsäcke.

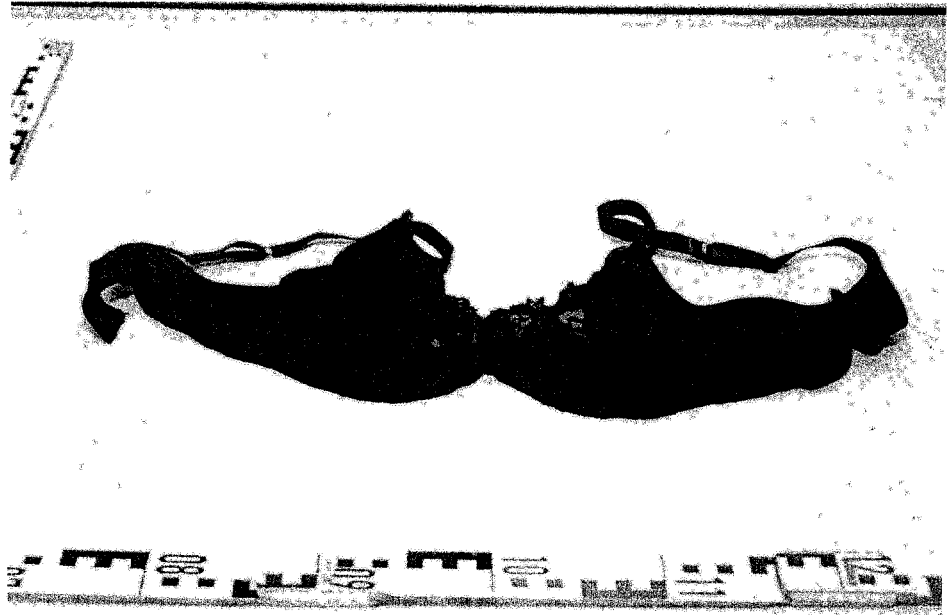

Bild 21



Bild 22

Bilder 21 + 22: Beschriftungen zweier Müllsäcke.

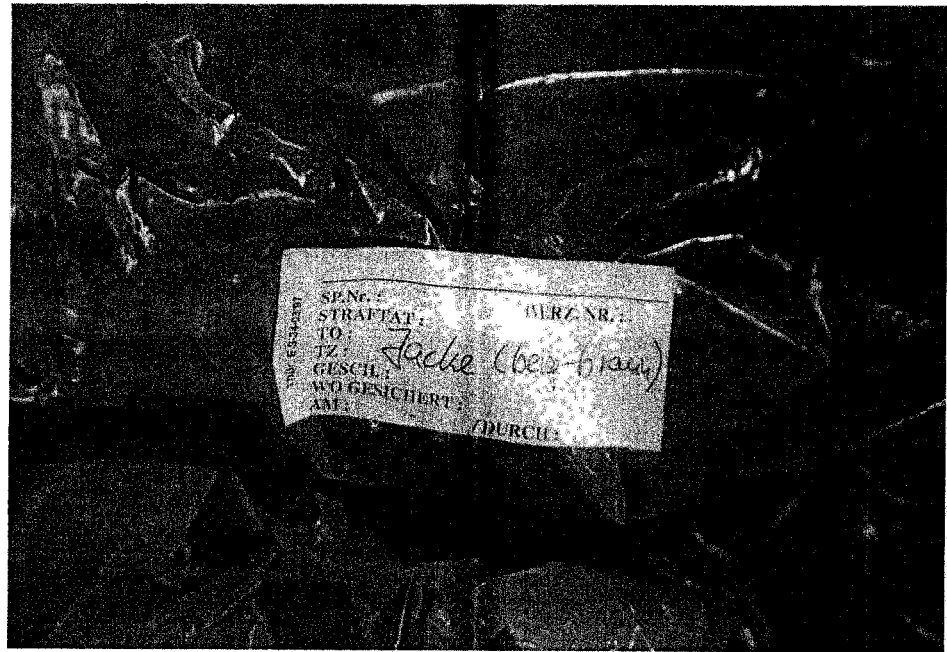

Bild 23

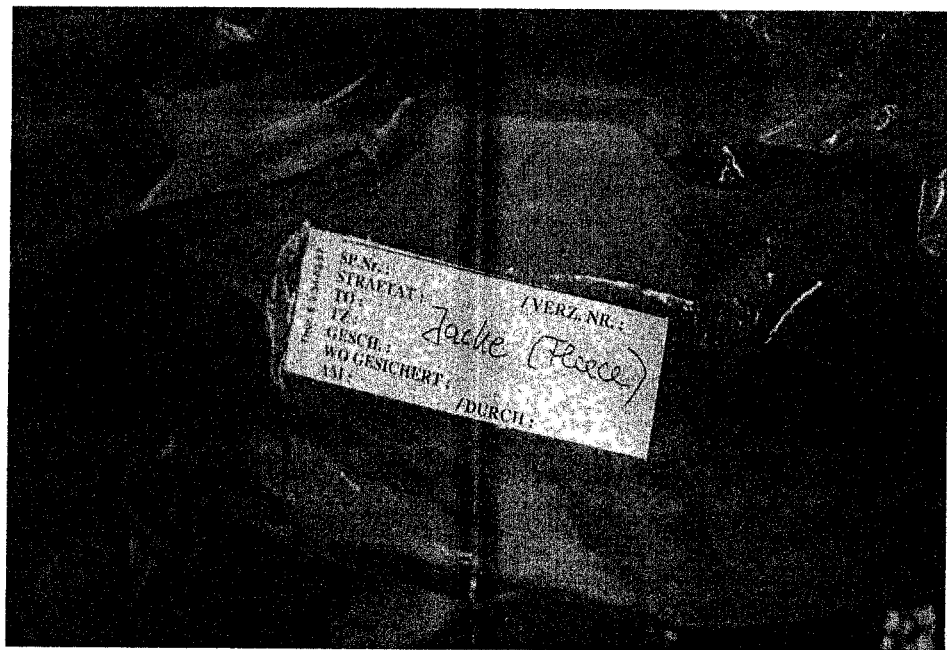

Bild 24

Bilder 23 + 24: Beschriftung der anderen beiden Müllsäcke.

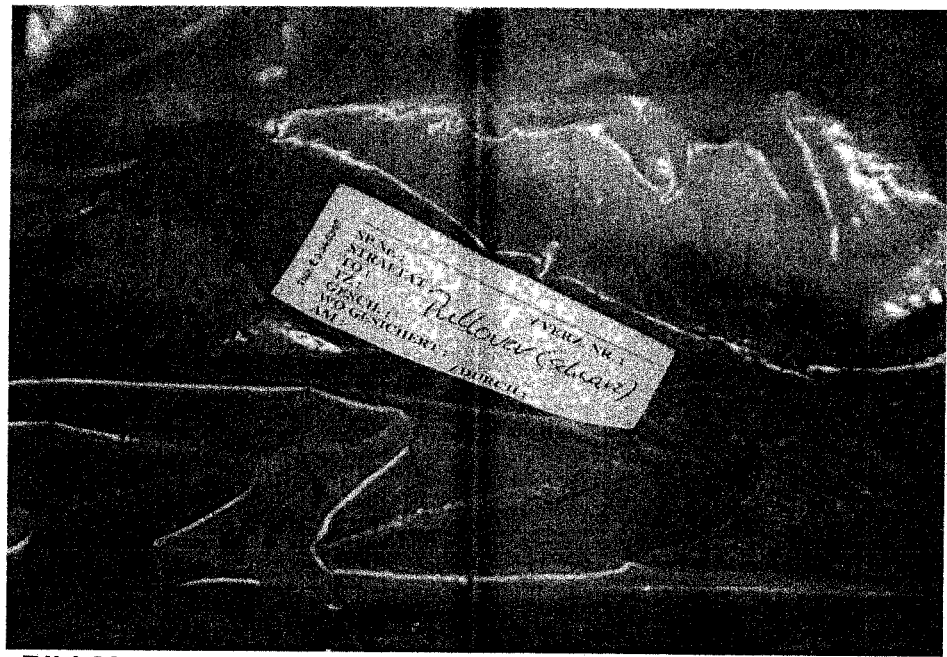

Bild 25:
Als Verpackung verwendete Spurentüten.

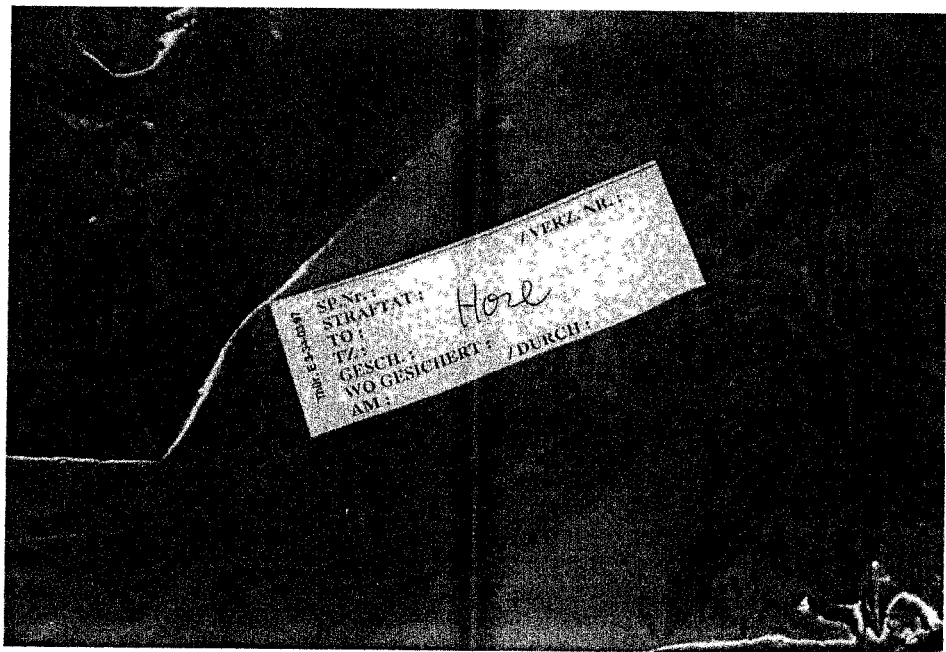

Bild 26:
Beschriftung an einer Spurentüte.

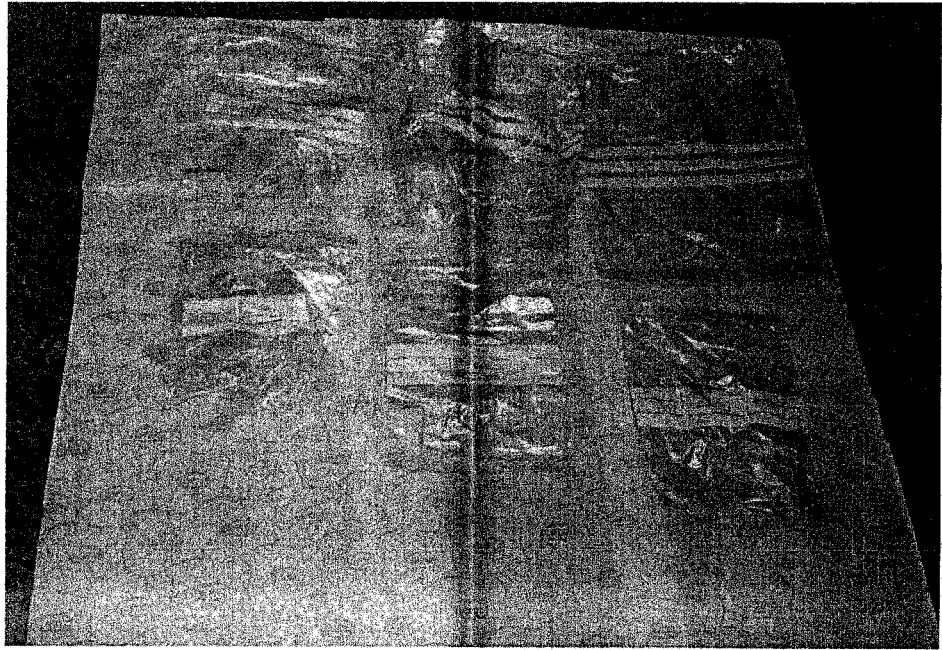

Bild 27

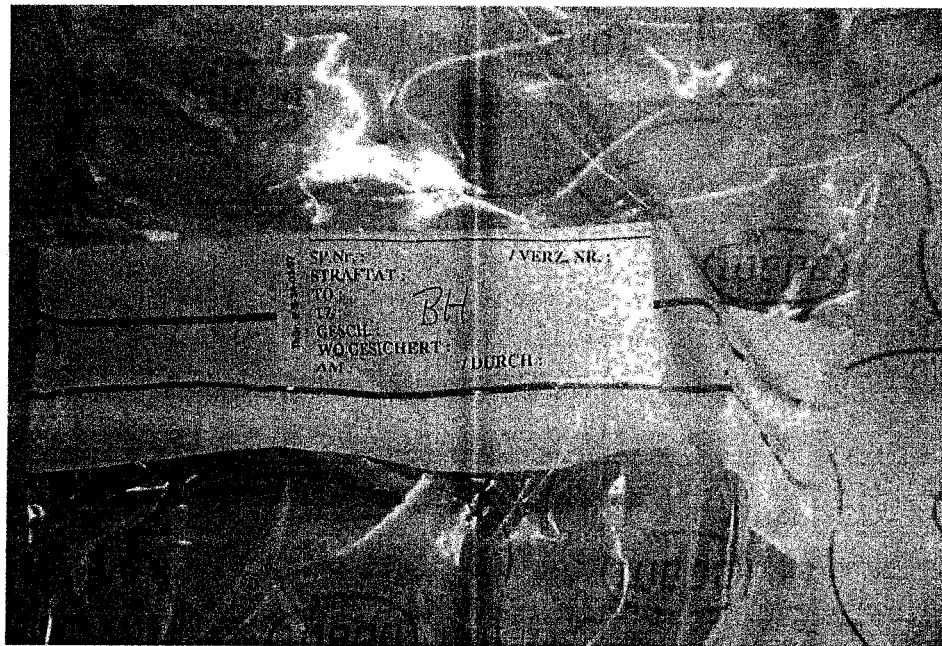

Bild 28

Bilder 27 + 28: Beschriftung an zwei weiteren Spurentüten.



Bild 29:
Beschriftung an einer vierten Spurentüte.

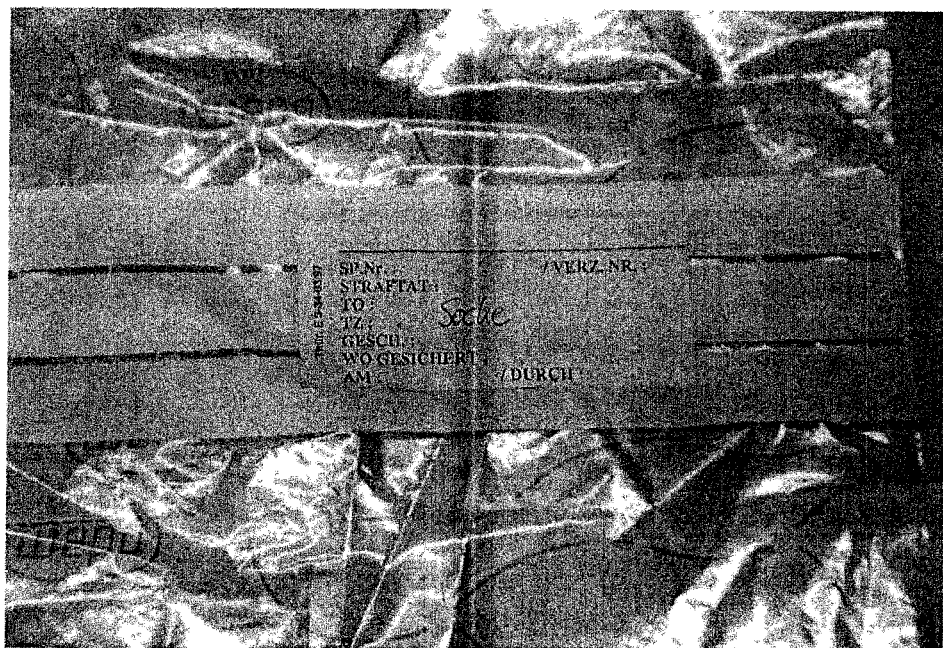

Bild 30:
Geldbörse nach Entnahme aus einer Spurentüte bzw. nach Entleeren des Münzgeldfaches.

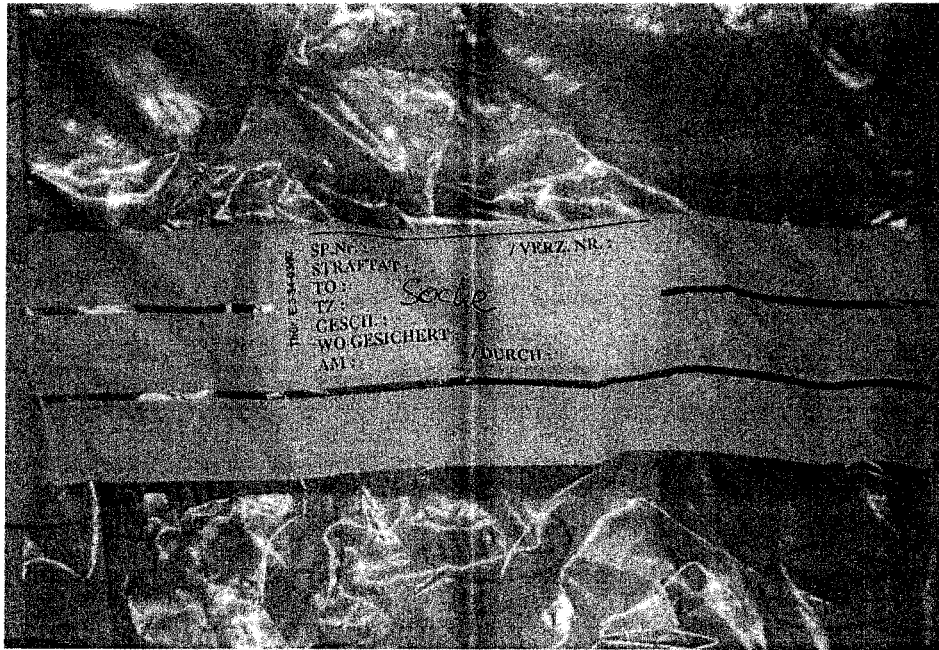

Bild 31:
In der Gelbörse ursprünglich enthaltene Münzen.

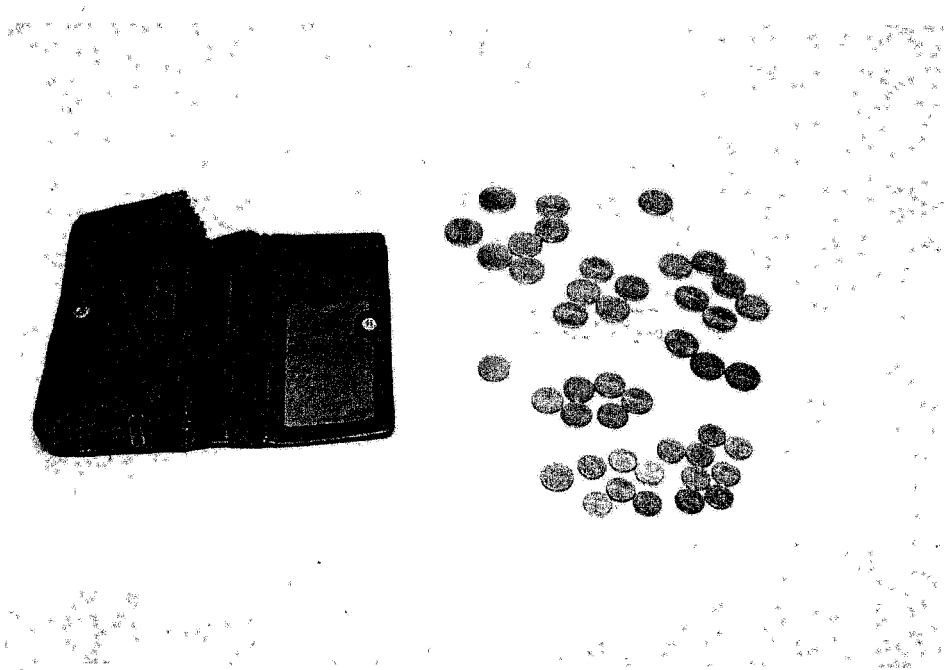

Bild 32:
Handtasche einschließlich ursprünglich enthaltener Gegenstände.

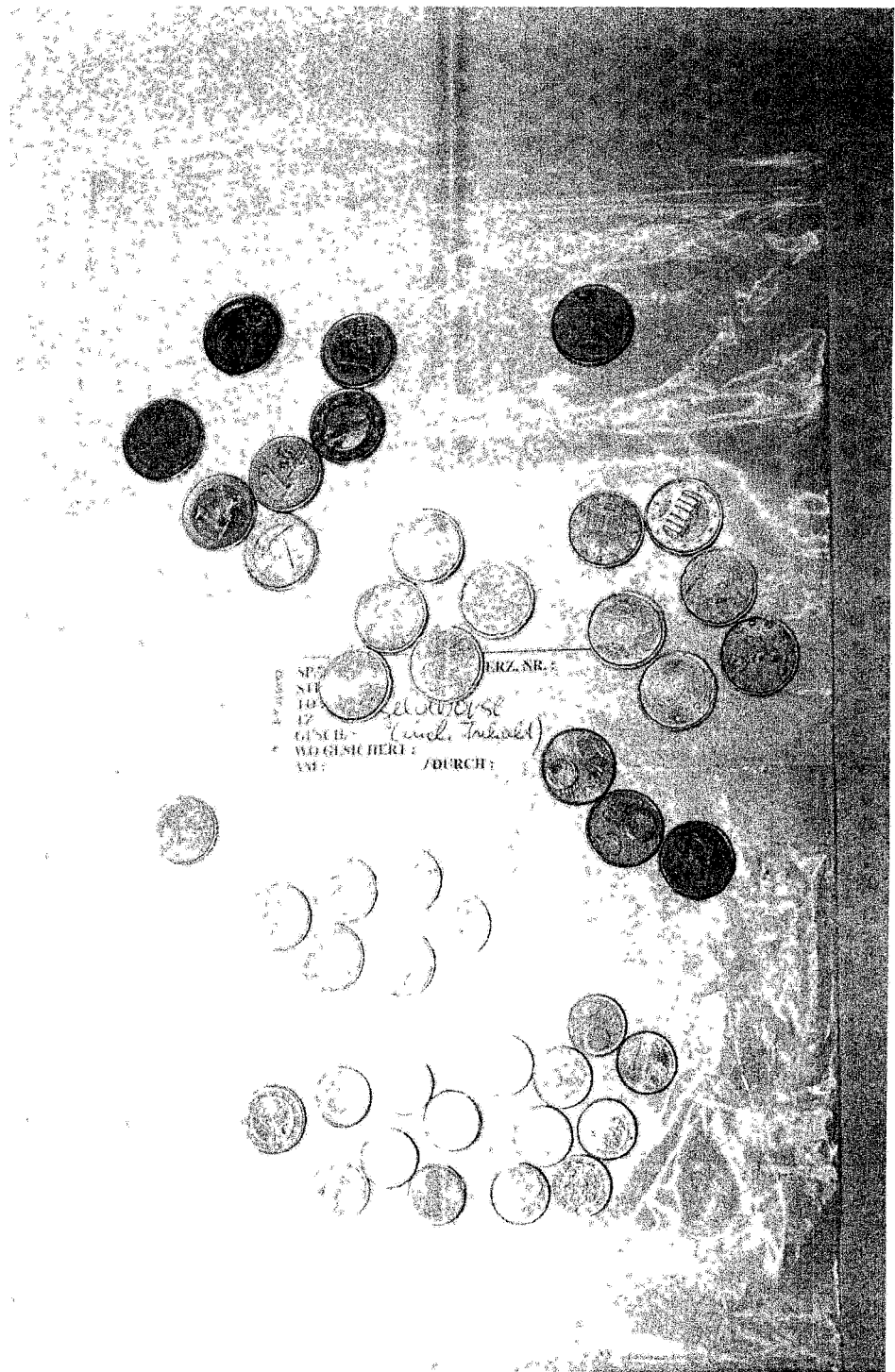

Bild 33:
Detailaufnahme der Sachen aus der Handtasche.

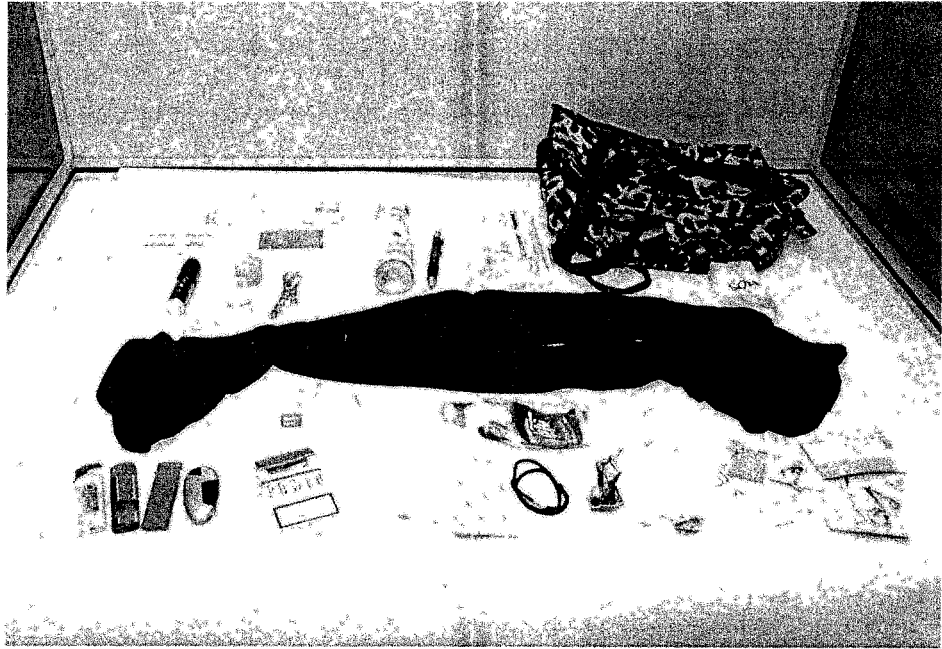

Bild 34

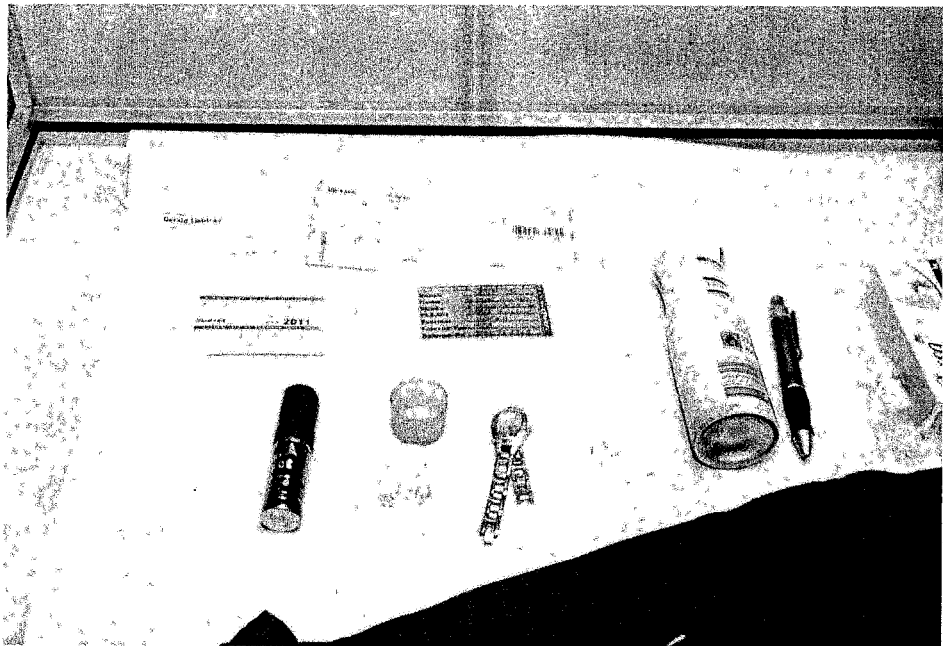

Bild 35

Bilder 34 + 35: Weitere Gegenstände aus der Tasche.

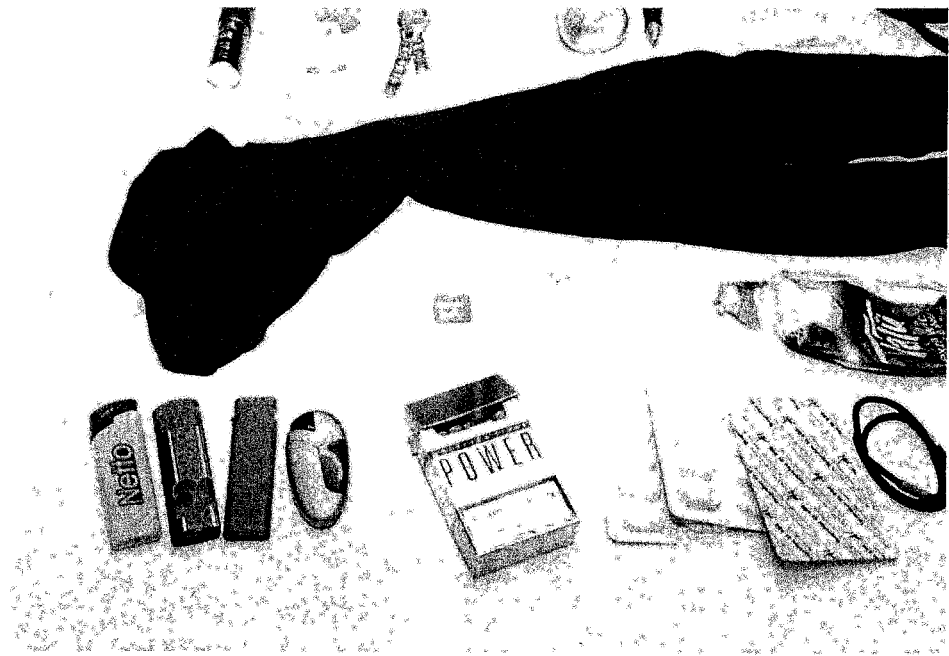

Bild 36:
Handtasche mit weiteren Gegenständen.

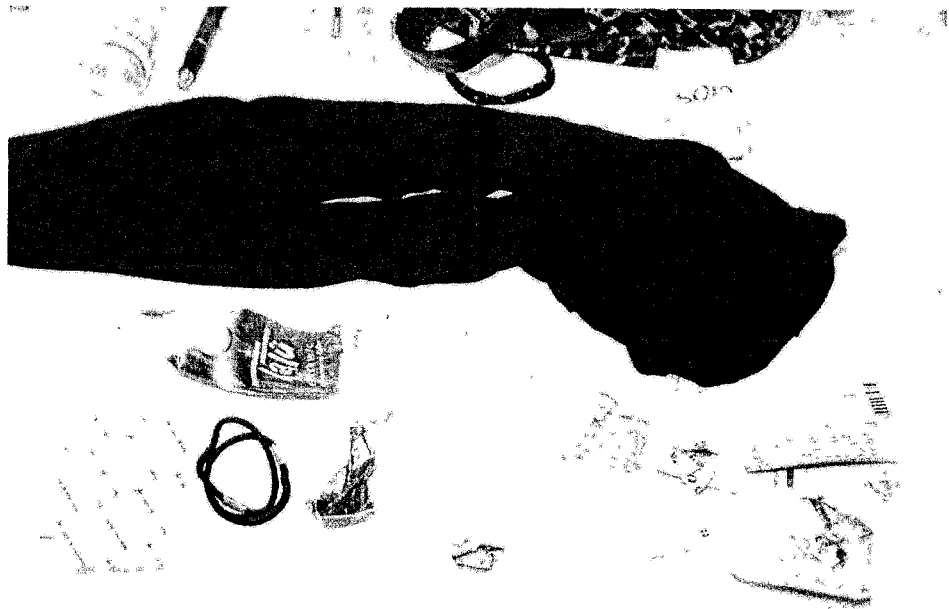

Bild 37:
Ganzaufnahme der Handtasche.

Bild 38

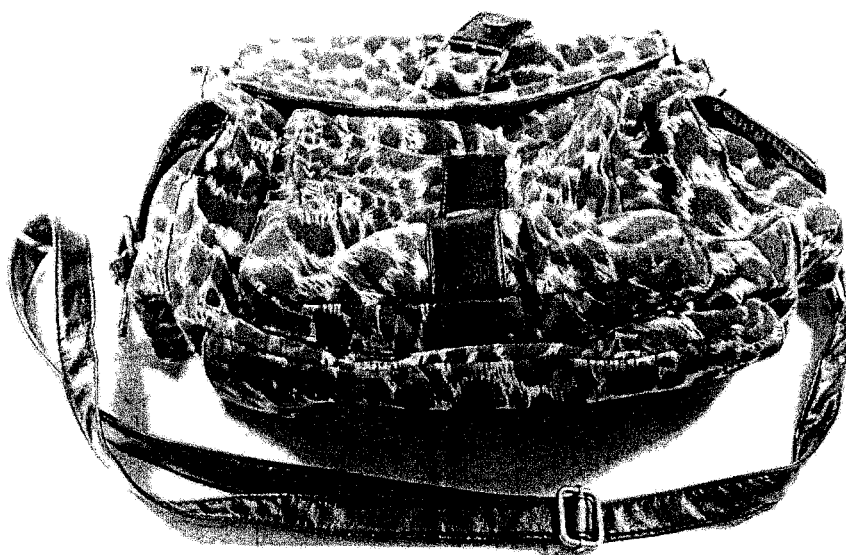

Bild 39

Bilder 38 + 39:
Armbanduhr einschließlich des
Ziffernblattes.



Bild 40

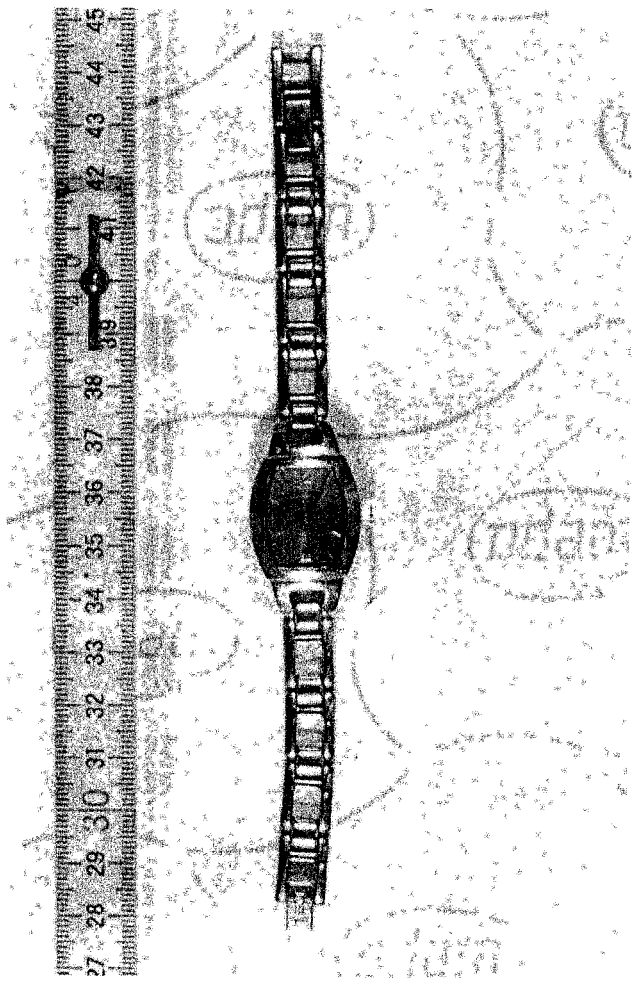

Bild 41

Bilder 40 + 41:
Uhr nach dem Um-
wenden, wodurch eine
Beschriftung an der
Gehäuserückseite
ersichtlich wurde.



Bild 42

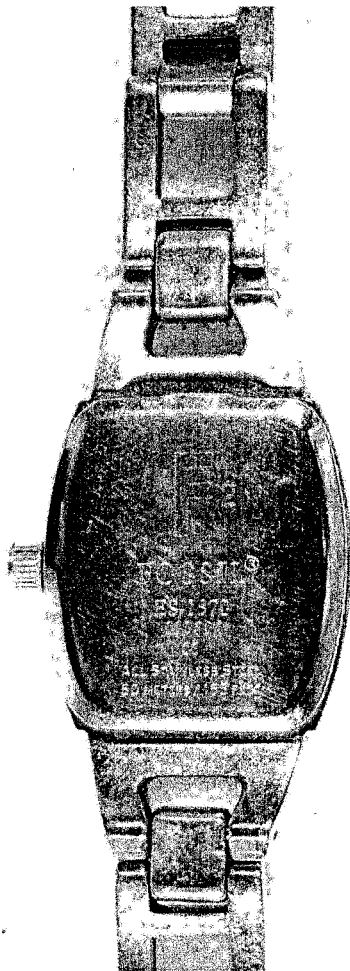
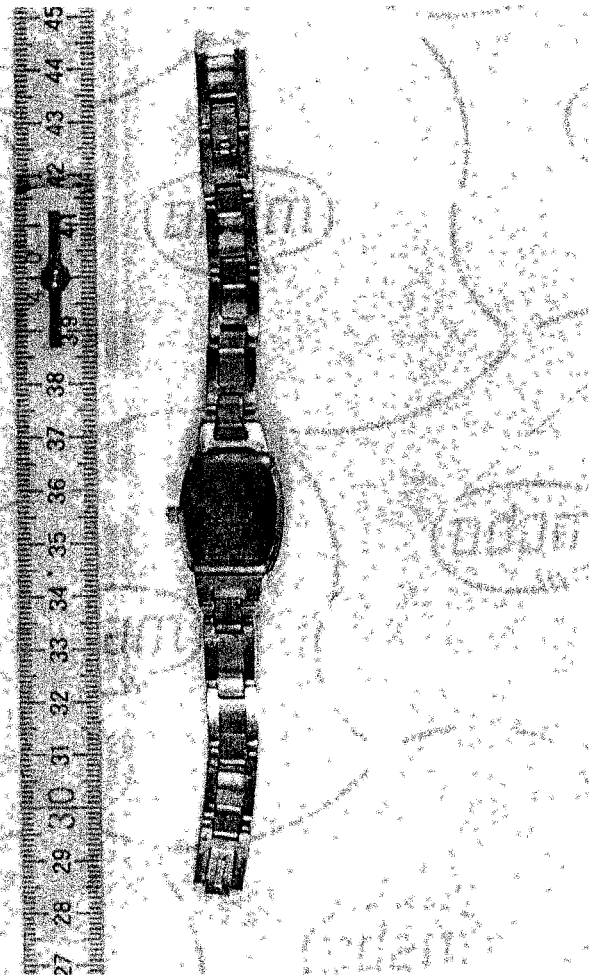

Bild 43

Bilder 42 + 43: Kugelschreiber mit einer Einprägung am Gummigriffstück.

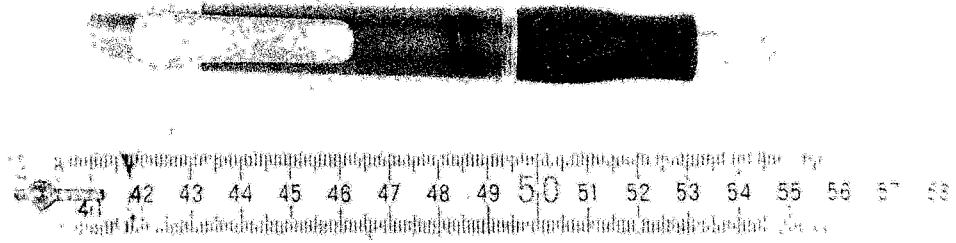

Bild 44

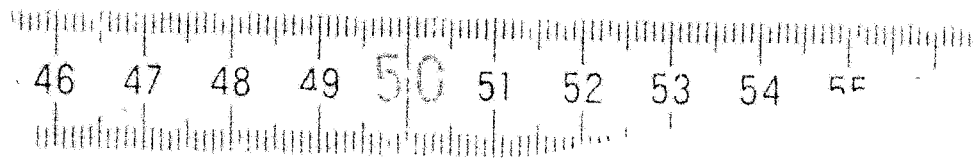
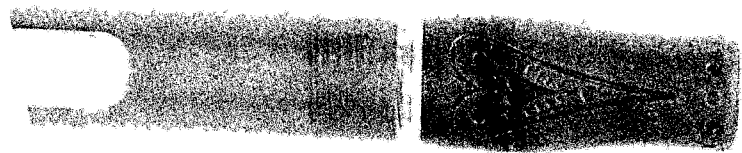

Bild 45

Bilder 44 + 45: Teil einer Tablettenpappschachtel mit handschriftlicher Auftragung an der ehemaligen Innenseite.

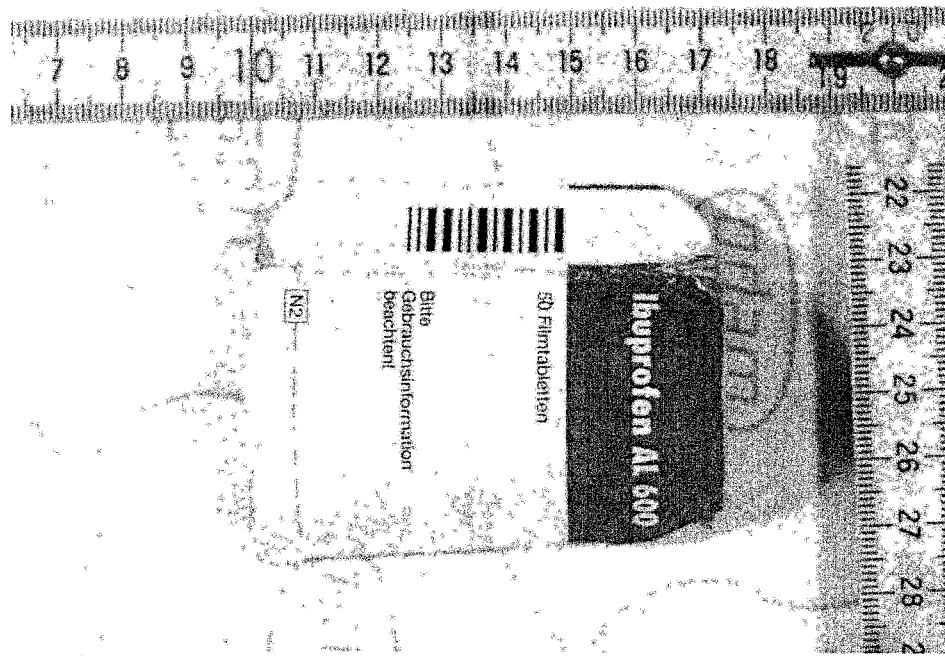

Bild 46

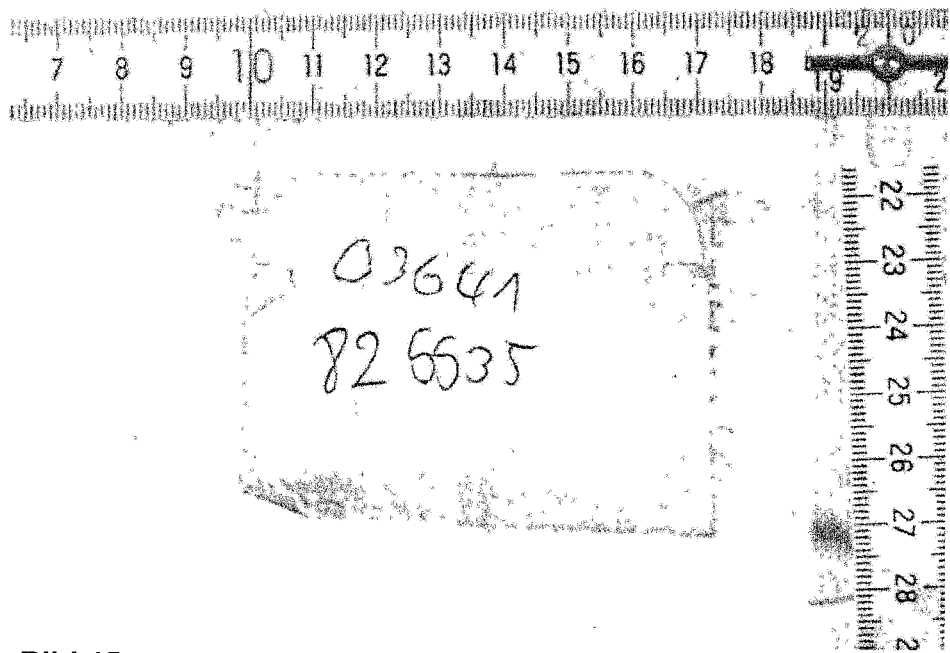

Bild 47

Bilder 46 + 47: Befüllte Tablettenverpackungen.

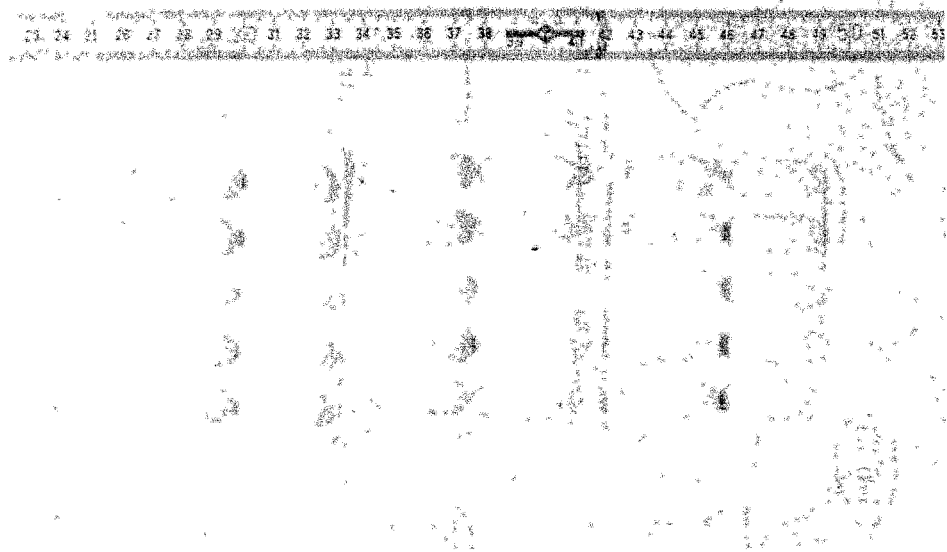
Ibuprofen At 600

Wichtiges zur Einnahme von Ibuprofen At 600

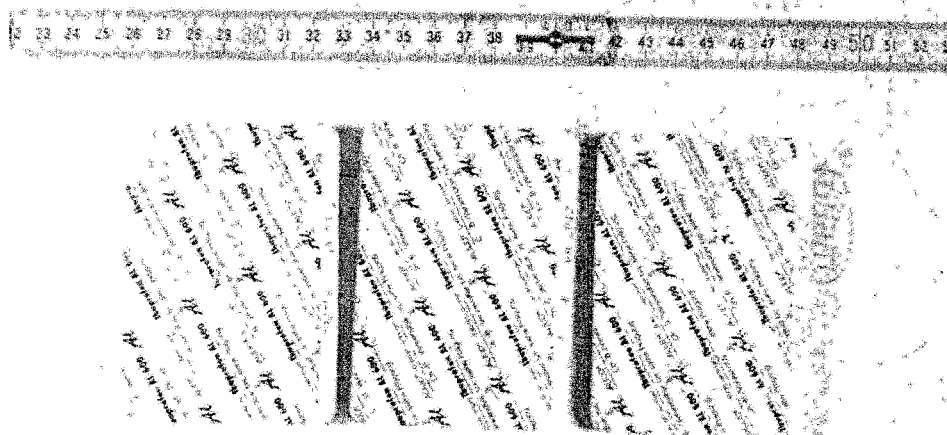
1. Was ist Ibuprofen At 600 und wofür wird es eingesetzt?

Ibuprofen At 600 ist ein Schmerzmittel, das zur Behandlung von Schmerzen und Entzündungen eingesetzt wird. Es wirkt durch Hemmung der Cyclooxygenase-Enzyme, die für die Bildung von Prostaglandinen verantwortlich sind. Prostaglandine sind Botenstoffe, die Schmerzen und Entzündungen vermitteln. Durch die Hemmung dieser Enzyme wird die Bildung von Prostaglandinen verhindert, was zu einer Schmerzlinderung und Reduzierung der Entzündung führt.

2. Wie wird Ibuprofen At 600 eingenommen?

Ibuprofen At 600 wird als Tablette eingenommen. Die Tablette sollte mit Wasser geschluckt werden. Es ist wichtig, die Einnahmezeitpunkte genau zu befolgen, um eine gleichmäßige Wirkung zu erzielen. Die Einnahme sollte mit dem Essen verbunden sein, um das Risiko von Magenproblemen zu verringern.

3. Welche Nebenwirkungen sind möglich?

Wie bei allen Arzneimitteln sind auch bei Ibuprofen At 600 Nebenwirkungen möglich. Zu den häufigsten Nebenwirkungen gehören Magenbeschwerden, Sodbrennen, Übelkeit, Erbrechen, Durchfall oder Verstopfung. In seltenen Fällen können auch Blutungen im Magen-Darm-Bereich auftreten. Bei längerer Einnahme kann es zu Nierenschäden kommen. Bei Patienten mit Asthma oder anderen Atemwegserkrankungen kann es zu Verschärfungen kommen. Bei Patienten mit Bluthochdruck kann die Blutdruckbehandlung durch Ibuprofen At 600 beeinträchtigt werden.

4. Welche Kontraindikationen sind zu beachten?

Ibuprofen At 600 sollte nicht eingenommen werden bei:

- Überempfindlichkeit gegen Ibuprofen oder andere NSAIDs
- aktiver Magen- oder Duodenalulcera
- Blutungen im Magen-Darm-Bereich
- Herz-Kreislauferkrankungen
- Nierenschwäche
- Lebererkrankungen
- Blutgerinnungsstörungen
- Einnahme von Blutverdünnern
- Wahltag
- Stillzeit

5. Welche Wechselwirkungen sind zu beachten?

Ibuprofen At 600 kann mit anderen Arzneimitteln Wechselwirkungen eingehen. Insbesondere sind Wechselwirkungen mit Blutverdünnern, Herzmedikamenten, Diabetesmedikamenten und anderen Schmerzmitteln zu beachten. Vor der Einnahme von Ibuprofen At 600 sollte der Arzt über alle eingenommenen oder eingenommenen Arzneimittel informiert werden.

6. Welche Vorsichtsmaßnahmen sind zu beachten?

Bei längerer Einnahme von Ibuprofen At 600 sollte die Leber- und Nierenfunktion regelmäßig kontrolliert werden. Bei Patienten mit Asthma oder anderen Atemwegserkrankungen sollte die Einnahme von Ibuprofen At 600 mit Vorsicht erfolgen. Bei Patienten mit Bluthochdruck sollte die Blutdruckbehandlung während der Einnahme von Ibuprofen At 600 sorgfältig überwacht werden.

7. Welche Informationen sind für den Patienten wichtig?

Der Patient sollte die Einnahme von Ibuprofen At 600 genau nach den Anweisungen des Arztes oder Apothekers durchführen. Bei Nebenwirkungen sollte der Arzt informiert werden. Bei Verdacht auf eine Überdosierung sollte sofort ein Arzt konsultiert werden. Ibuprofen At 600 sollte nicht mit Alkohol konsumiert werden. Bei der Einnahme von Ibuprofen At 600 sollte auf eine ausreichende Flüssigkeitsaufnahme geachtet werden.

Bild 48:
Beipackzettel für Tabletten.



ALIUD® PHARMA GmbH & Co. KG
D-89150 Laichingen

Gebrauchsinformation: Information für den Anwender

Ibuprofen AL 600

Wirkstoff: Ibuprofen 600 mg pro Filmtablette

Lesen Sie die gesamte Gebrauchsinformation sorgfältig durch, bevor Sie mit der Einnahme dieses Arzneimittels beginnen. Vor allem beachten Sie, dass es sich um ein Schmerzmittel handelt. Wenn Sie weitere Fragen haben, wenden Sie sich an Ihren Arzt oder Apotheker. Dieses Arzneimittel wurde Ihnen persönlich verschrieben. Geben Sie es nicht an Dritte weiter. Wenn Sie dieselben Symptome haben wie Sie, wenn Sie diese eingenommen haben, informieren Sie bitte Ihren Arzt oder Apotheker. Wenn eine der aufgeführten Nebenwirkungen Sie erheblich beeinträchtigt oder Sie Nebenwirkungen bemerken, die nicht in dieser Gebrauchsinformation angegeben sind, informieren Sie bitte Ihren Arzt oder Apotheker.

Diese Gebrauchsinformation beinhaltet:

1. Was ist Ibuprofen AL 600 und wofür wird es angewendet?
2. Was müssen Sie vor der Einnahme von Ibuprofen AL 600 beachten?
3. Wie ist Ibuprofen AL 600 einzunehmen?
4. Welche Nebenwirkungen sind möglich?
5. Wie ist Ibuprofen AL 600 aufzubewahren?
6. Weitere Informationen

1. Was ist Ibuprofen AL 600 und wofür wird es angewendet?

Ibuprofen AL 600 ist ein entzündungshemmendes und schmerzstillendes Arzneimittel (nicht-steroidales Antiphlogistikum/Analgetikum).

Ibuprofen AL 600 wird angewendet zur symptomatischen Behandlung von Schmerz und Entzündung bei:

- akuten Gelenkentzündungen (Arthritiden), einschließlich Gichtanfall,
- chronischen Gelenkentzündungen (Arthritiden), insbesondere rheumatoide Arthritis (chronischer Polyarthritis),
- Morbus Bechterew (Spondylitis ankylosans) und anderen entzündlich-rheumatischen Wirbelsäulenerkrankungen,
- Reizzuständen degenerativer Gelenk- und Wirbelsäulenerkrankungen (Arthrosen und Spondylarthrosen),
- entzündlichen weichteilrheumatischen Erkrankungen,
- schmerzhaften Schwellungen und Entzündungen nach Verletzungen.

2. Was müssen Sie vor der Einnahme von Ibuprofen AL 600 beachten?

Ibuprofen AL 600 darf nicht eingenommen werden

- wenn Sie überempfindlich (allergisch) gegen den Wirkstoff Ibuprofen oder einen der sonstigen Bestandteile von Ibuprofen AL 600 sind,
- wenn Sie in der Vergangenheit mit Asthmaanfällen, Nasenschleimhautschwellungen oder Hautreaktionen nach der Einnahme von Acetylsalicylsäure oder anderen nicht-steroidalen Entzündungshemmern reagiert haben
- bei ungeklärten Blutbildungsstörungen
- bei bestehenden oder in der Vergangenheit wiederholt aufgetretenen Magen/Zwölffingerdarm-Geschwüren (peptisches Ulzera) oder -Blutungen (mindestens 2 unterschiedliche Episoden nachgewiesener Geschwüre oder Blutungen),
- bei Magen-Darm-Blutung oder -Durchbruch (Perforation) in der Vorgeschichte im Zusammenhang mit einer vorherigen Therapie mit nicht-steroidalen Antirheumatika/Antiphlogistika (NSAR)
- bei Hirnblutungen (zerebrovaskulären Blutungen) oder anderen aktiven Blutungen,
- bei schweren Leber- oder Nierenfunktionsstörungen,
- bei schwerer Herzmuskelschwäche (Herzinsuffizienz)
- im letzten Drittel der Schwangerschaft,
- von Kindern und Jugendlichen unter 15 Jahren.

Besondere Vorsicht bei der Einnahme von Ibuprofen AL 600 ist erforderlich

Im Folgenden wird beschrieben, wann Sie Ibuprofen AL 600 nur unter be-

sonstige Hinweis

Ibuprofen AL 600

Verhältnisses eing

- bestimmten an

- bestimmten Ak

todes und Misc

Eine besonders si

- direkt nach groß

- bei Allergien (z

schnupfen), er

rechen, die All

- bei eingeschrän

Schwere akute

Schock) werden, s

Bei ersten Anzei

von Ibuprofen AL

600, ist die Einn

von Ibuprofen AL

600 bis zur Kl

ärztlichen Beratung

zu erfolgen. Bei

gleichzeitiger E

innahme von ger

innungshemmen

den, ist die Einn

ahme von Ibupro

fen AL 600 bis

zur Klärung der

Blutgerinnung

zu erfolgen. Bei

länger dauernde

Lebererkrankun

gen, ist die Einn

ahme von Ibupro

fen AL 600 bis

zur Klärung der

Lebererkrankun

Bild 49:

Detailaufnahme von der Beschriftung des Beipackzettels.



Bild 50:
Beipackzettel nach dem Umwenden.



Bild 51:
Tampons mit Kartonverpackung in einer Cliptüte sowie einzelner Tampon.

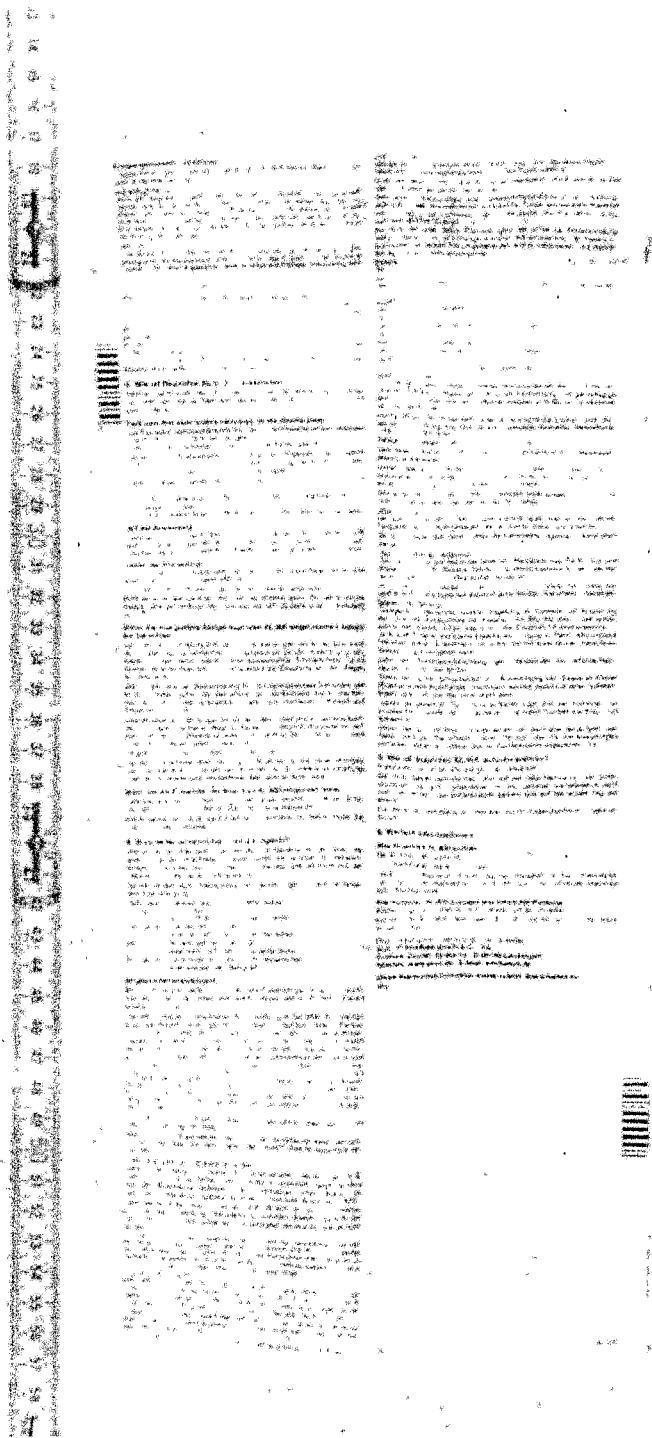

Bild 52:
Tampons u. Karton nach Entnahme aus der Cliptüte.

Bild 53:

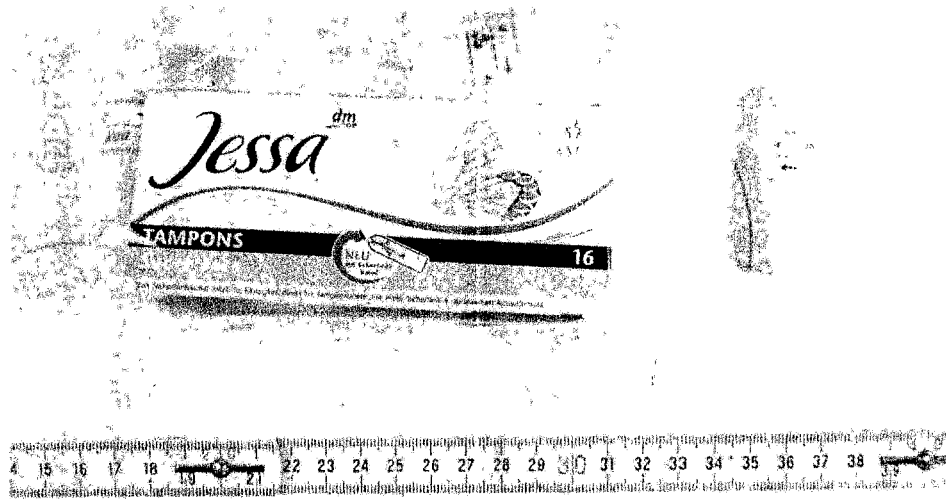
11 12 13 14 15 16 17 18 19 20 21 22 23 24 25 26 27 28 29 30 31 32 33 34 35 36 37 38 39 40 41 42 43 44 45

Jessa
TAMPONS

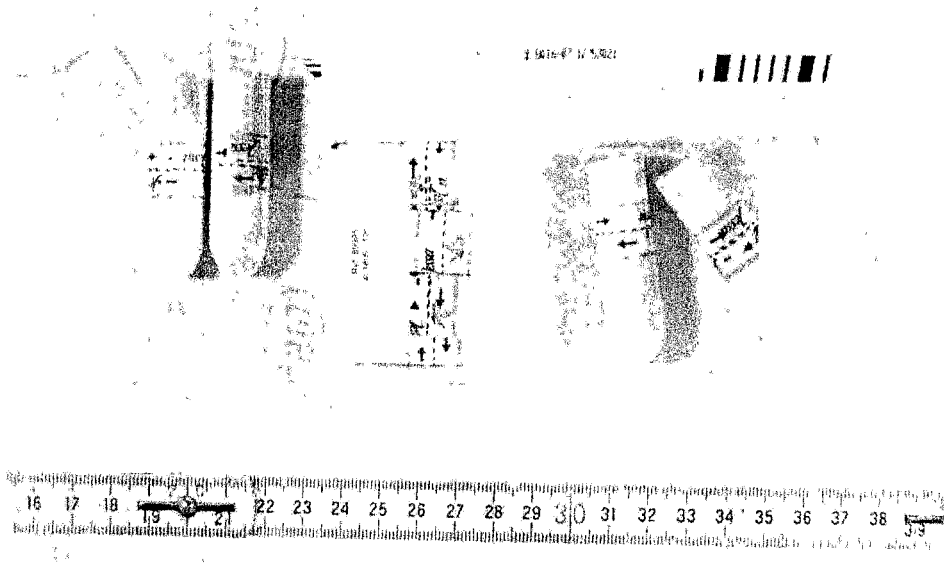

Main body of text for Bild 53, containing several columns of small, illegible text.

Bild 54:

Bilder 53 + 54:
Vorder- bzw.
Rückseite eines
Beipackzettels für
Tampons.

11 12 13 14 15 16 17 18 19 20 21 22 23 24 25 26 27 28 29 30 31 32 33 34 35 36 37 38 39 40 41 42 43 44 45

Main body of text for Bild 54, containing several columns of small, illegible text.



Bild 55



Bild 56

Bilder 55 + 56: Transparentes Kunststoffteil.



Bild 57

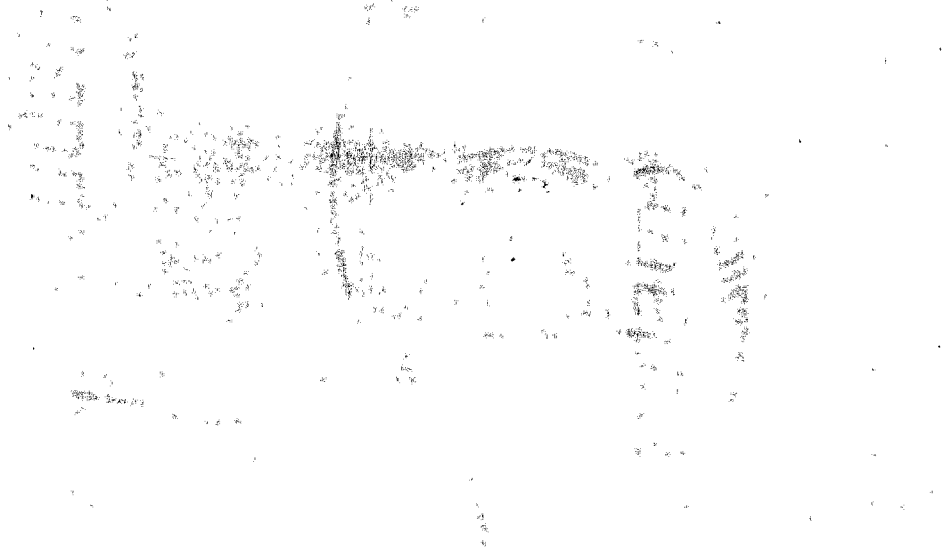
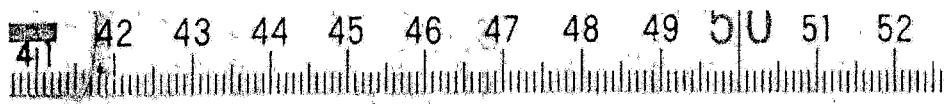

Bild 58

Bilder 57 + 58: Kaugummi- bzw. Kaubonbonpapier vor bzw. nach dem Umwenden.

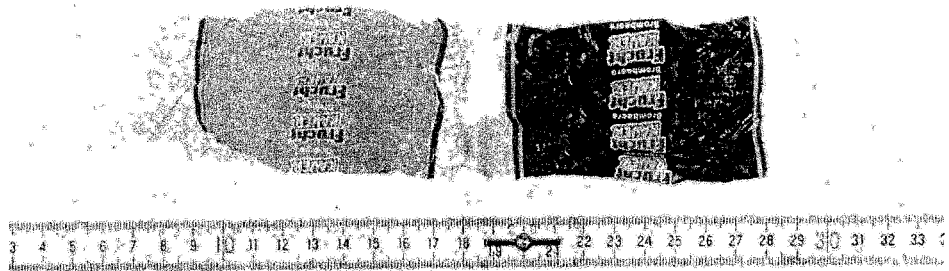

Bild 59

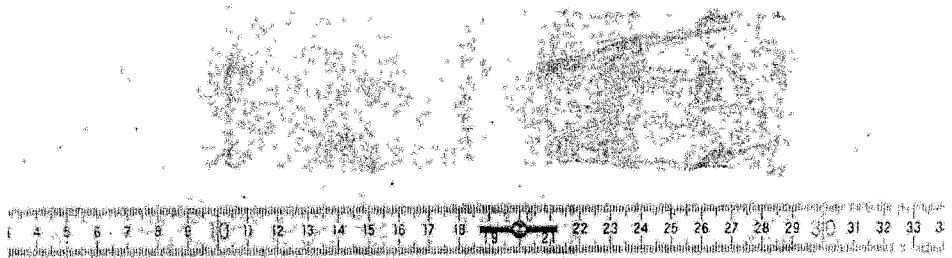

Bild 60

Bilder 59 + 60: Teilweise verpackte Kaugummistücke vor bzw. nach dem Umwenden.

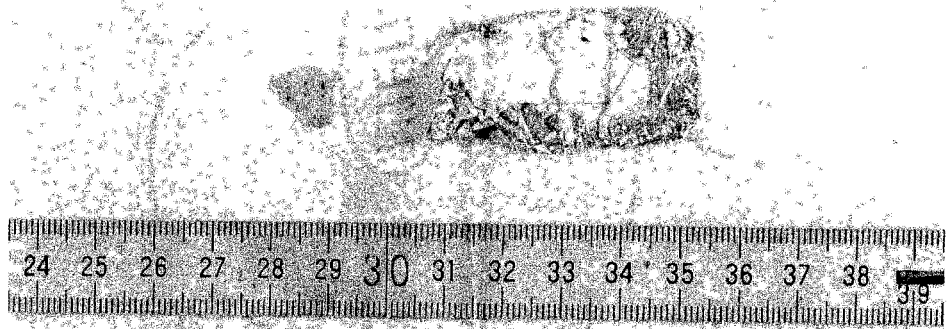
Bild 61

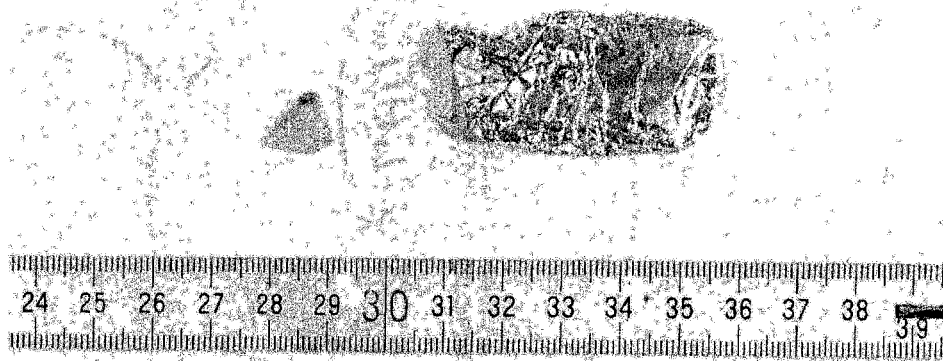

Bild 62

Bilder 61 + 62:
Befüllte Zigarettenschachtel vor bzw. nach dem Umwenden.





Bild 63:
Zigaretten aus der Schachtel.



Bild 64

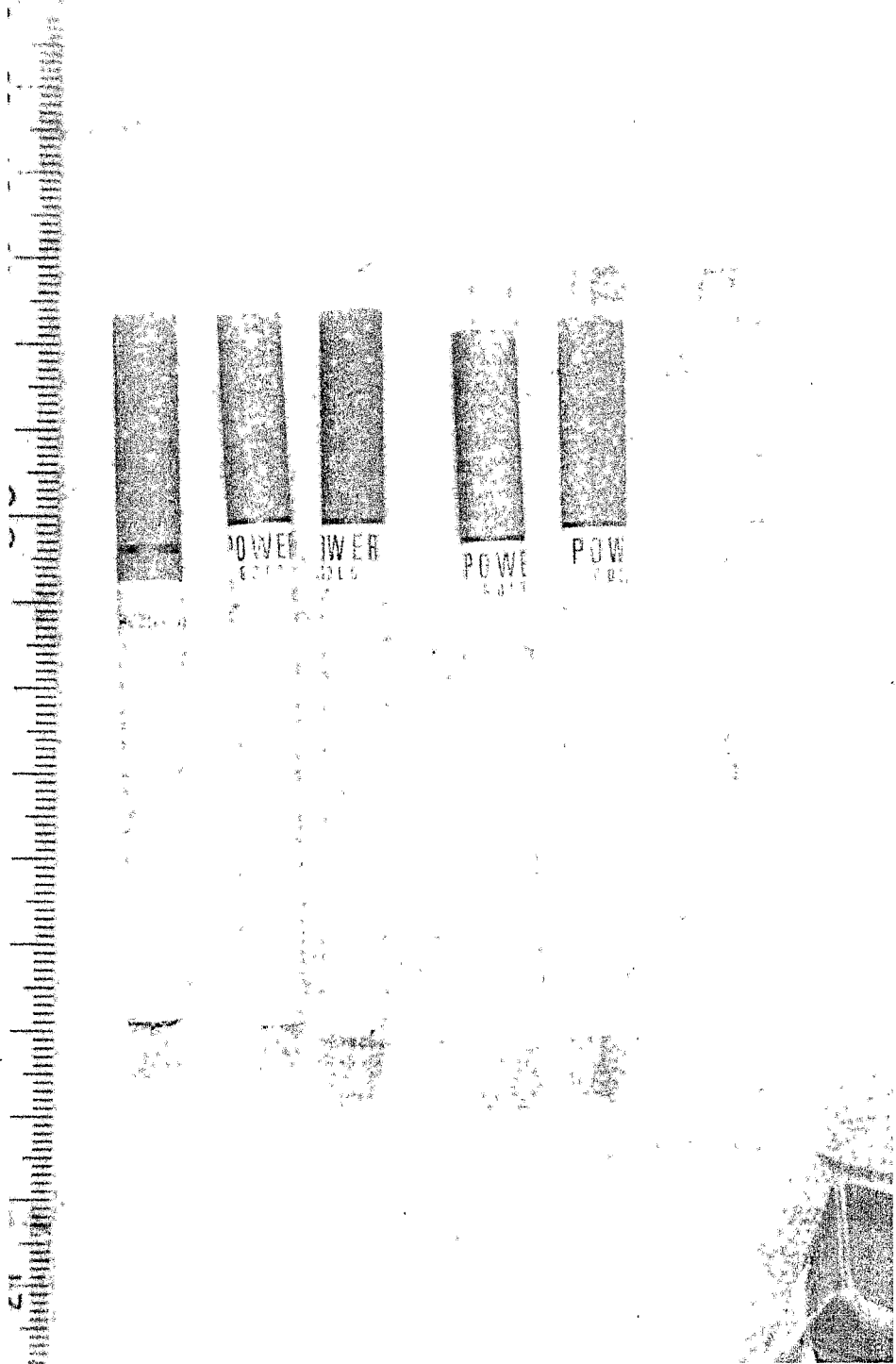

Bild 65

Bilder 64 + 65: Feuerzeuge vor bzw. nach dem Umwenden.

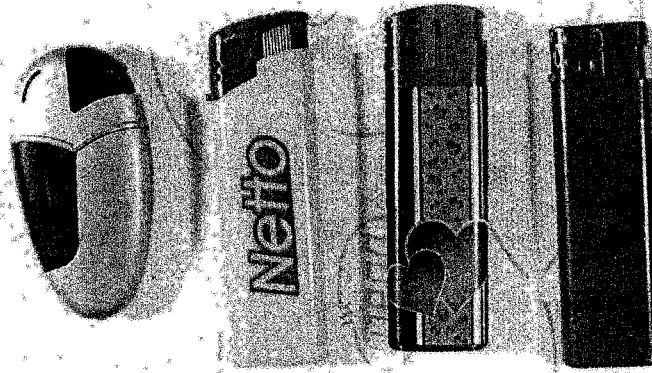
Bild 66

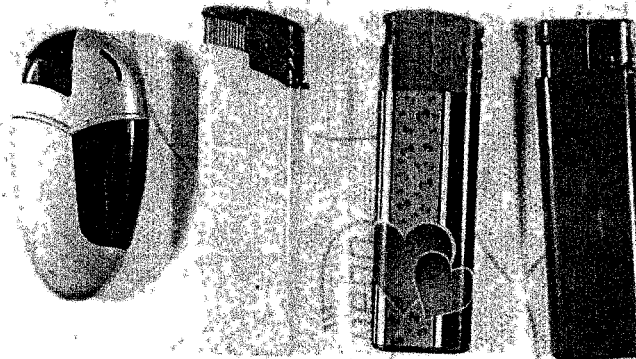

Bild 67



Bilder 66 + 67:
Deospraydose mit
Deckel vor bzw. nach
Drehung des Behältnisses.

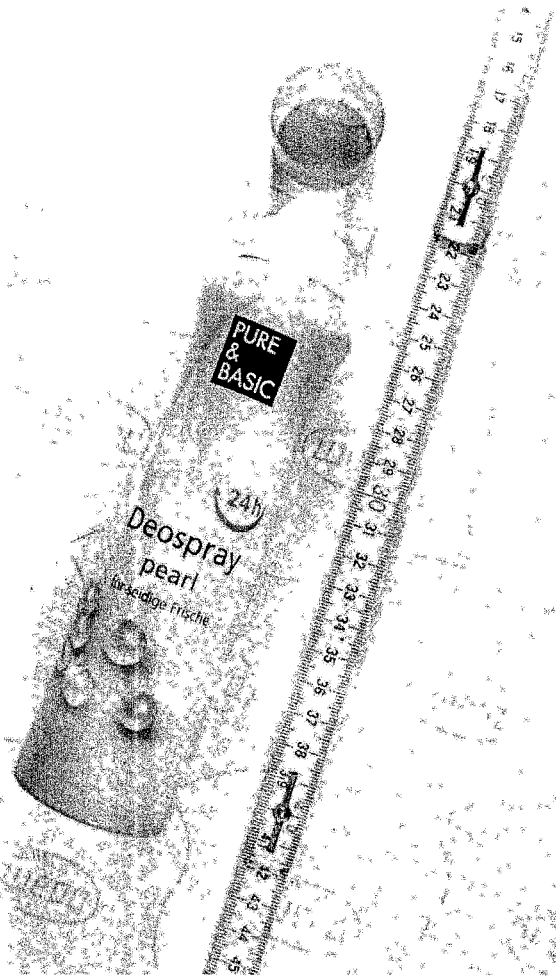
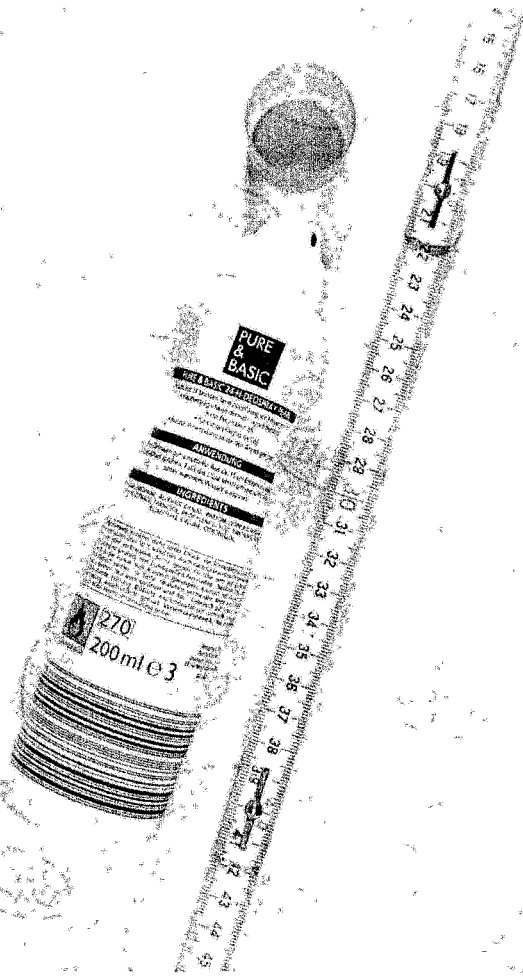

Bild 68:
Haargummis.

Bild 69



Bild 70

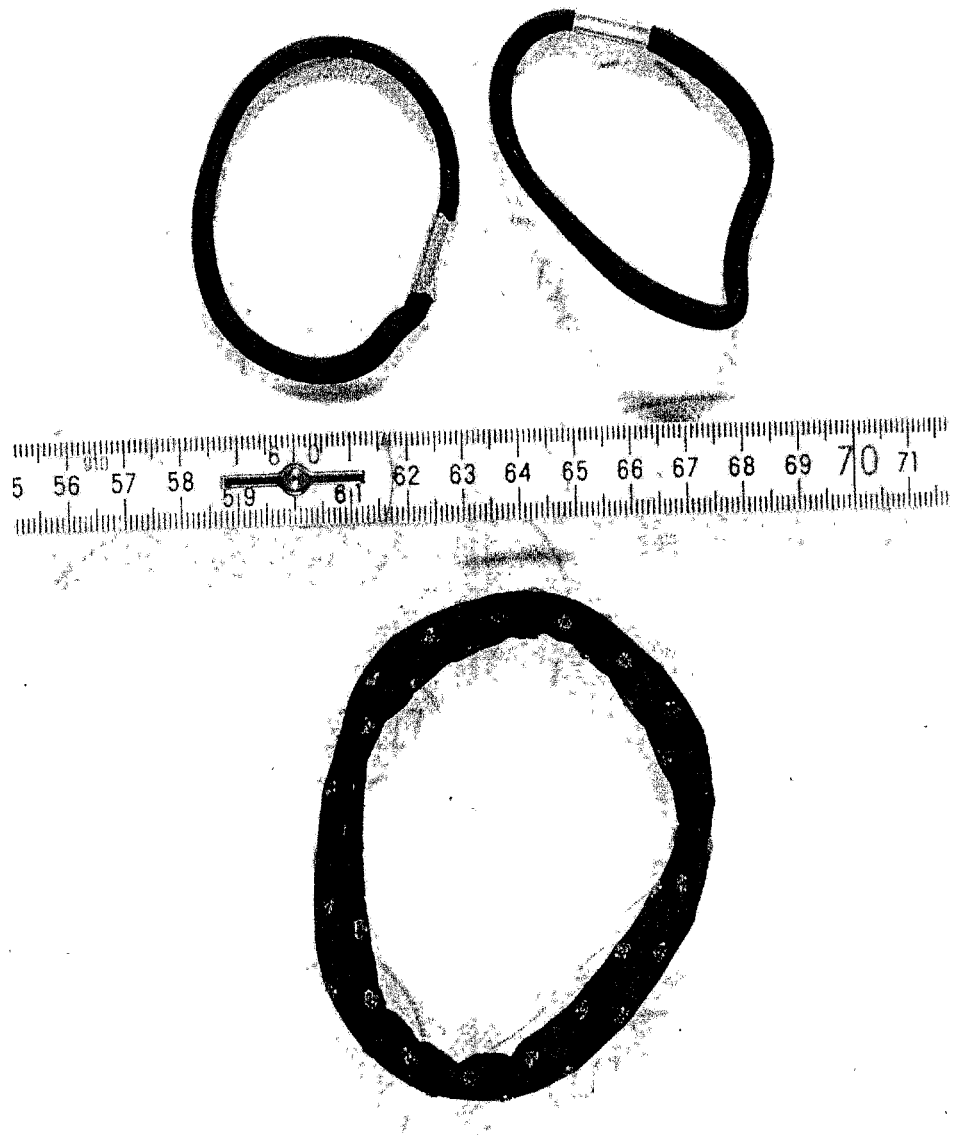

Bilder 69 + 70:
Pfefferspraydose vor bzw. nach Drehung des Behältnisses.

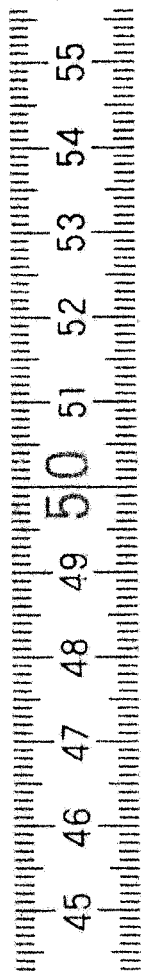
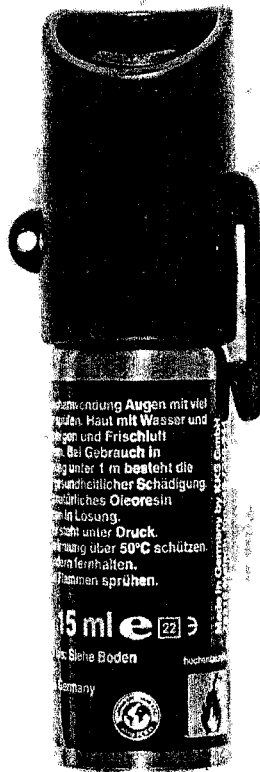

Bild 71



Bild 72

Bilder 71 + 72: Benutztes Papiertaschentuch vor bzw. nach dem Umwenden.

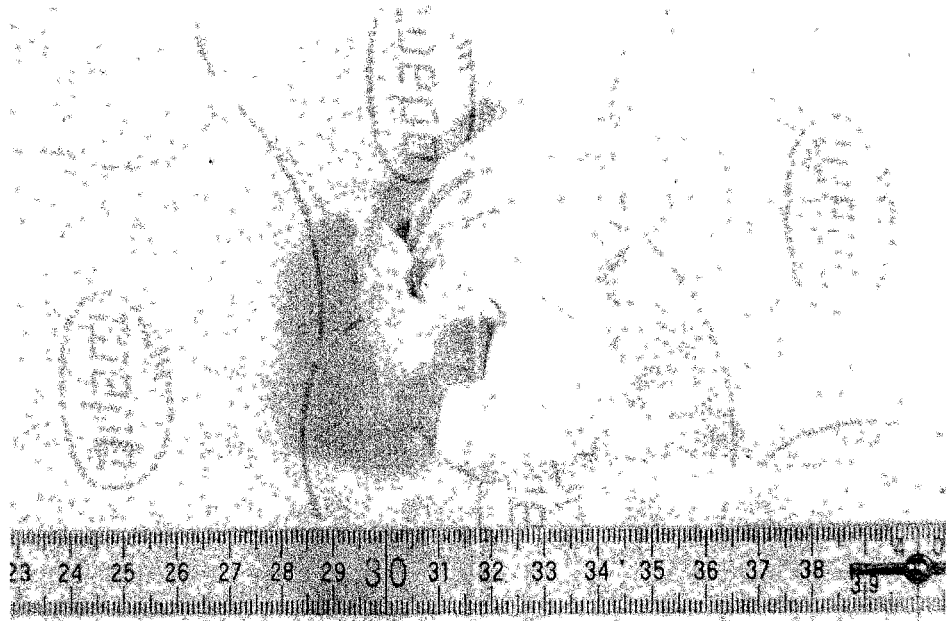

Bild 73

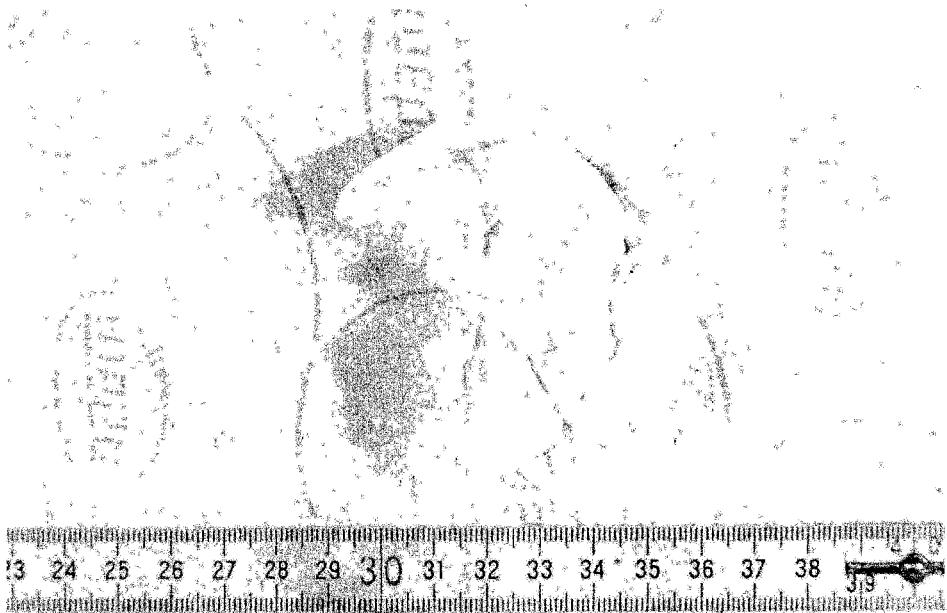

Bild 74

Bilder 73 + 74: Beide Seiten des Papiertaschentuches nach dem Entfalten.

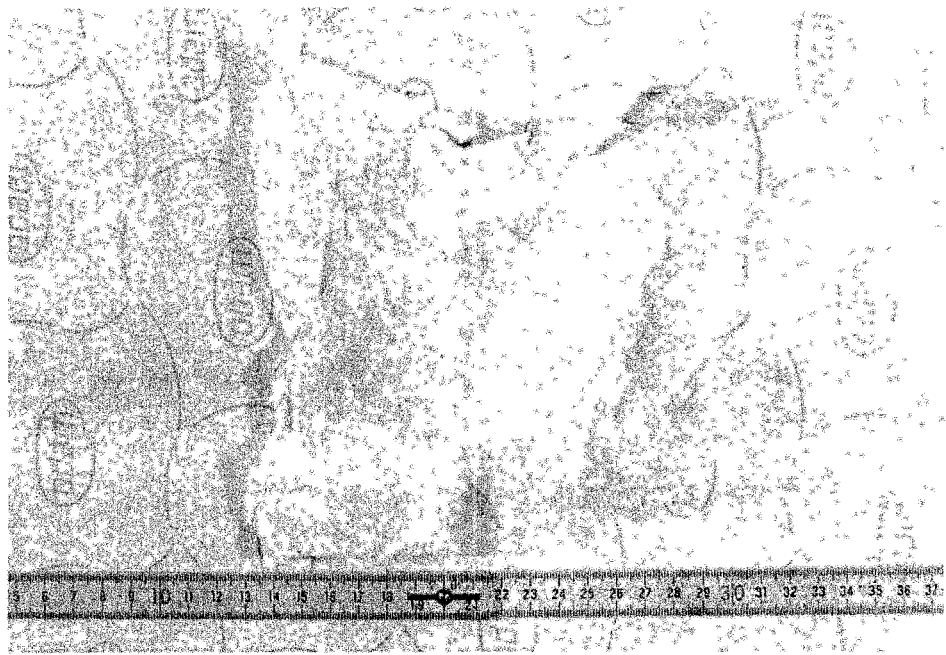
Bild 75

2 33 34 35 36 37 38 39 40 41 42 43 44 45 46 47 48 49 50 51 52

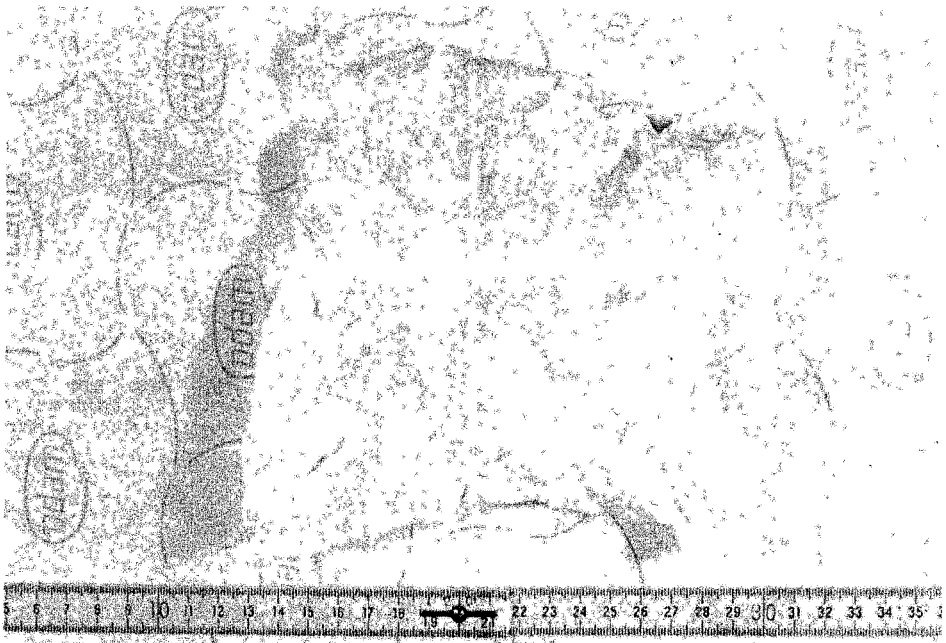

32 33 34 35 36 37 38 39 40 41 42 43 44 45 46 47 48 49 50 51 52



Bild 76

Bilder 75 + 76:
Befüllte Packung
Papiertaschentücher
vor bzw. nach dem
Umwenden.

Bild 77:



Bild 78:

Bilder 75 + 76:
Weitere befüllte
Papiertaschentuch-
packung vor bzw.
nach dem Umwenden.



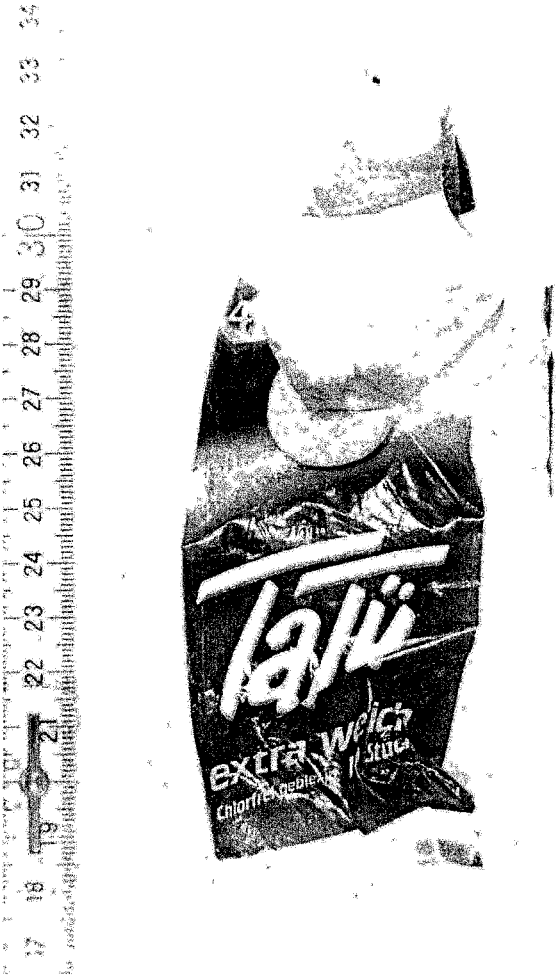

Bild 79



Bild 80

Bilder 79 + 80: Telefonkarte vor bzw. nach dem Umwenden.

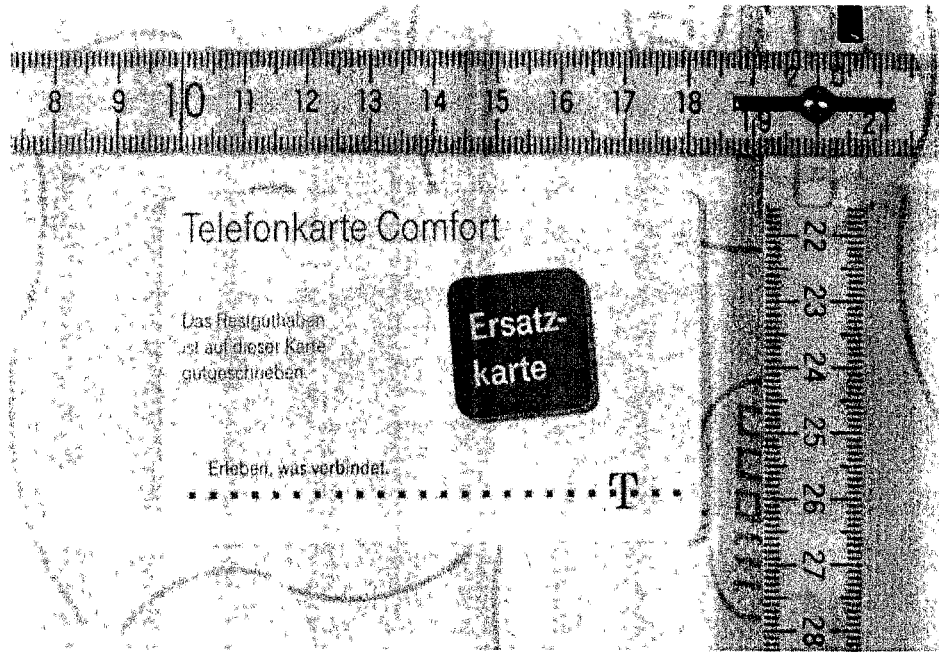

Bild 81

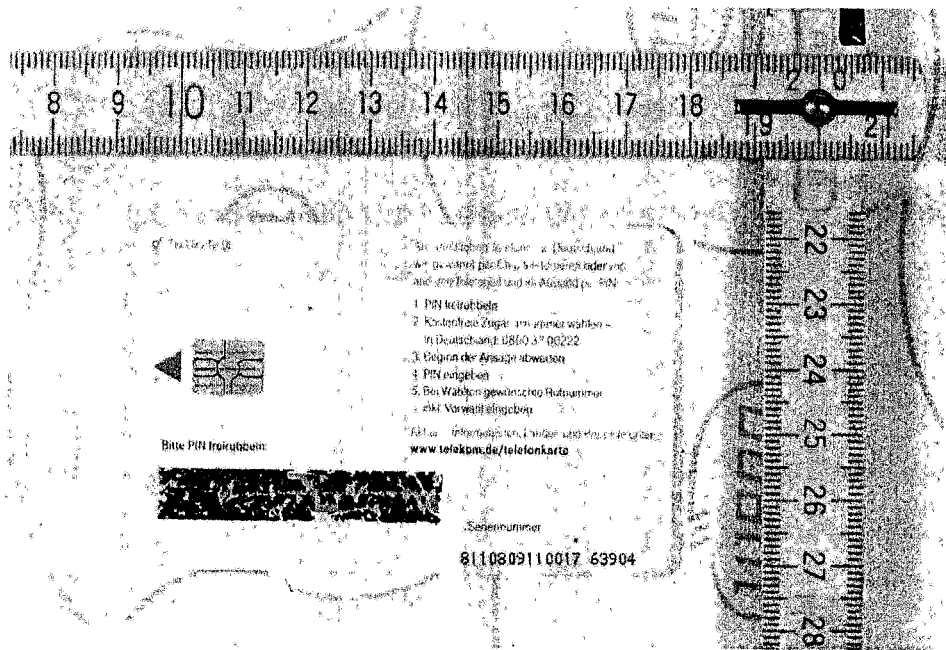

Bild 82

Bilder 81 + 82: Visitenkarte vor bzw. nach dem Umwenden.

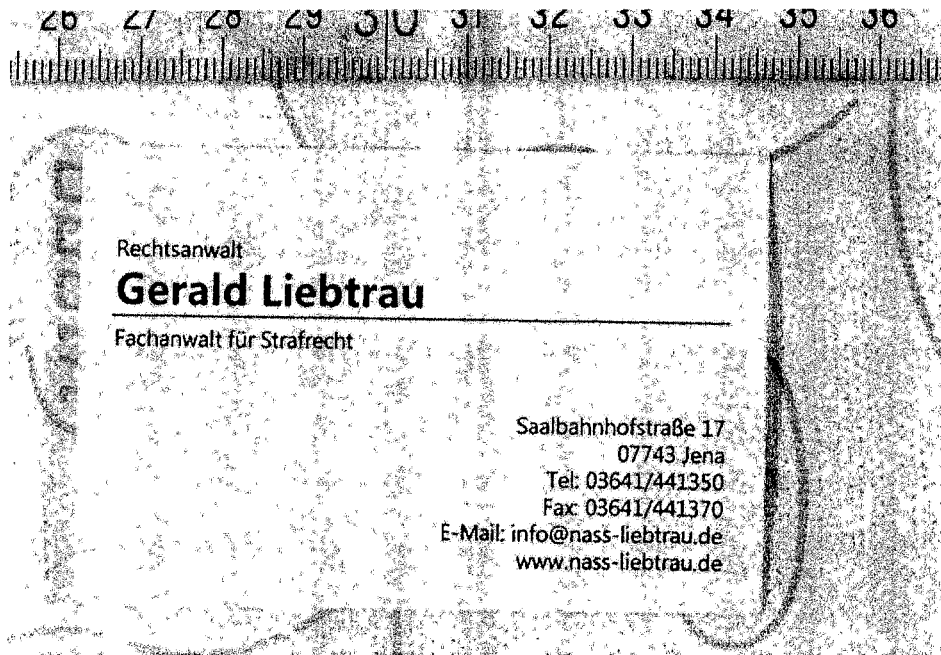
	Ferien in Sachsen			Winter	Ostern	Pringsten	Sommer	Herbst	Weihnachten
	12.26.02			22.04.-30.04.	03.6.	11.7.-19.08.	17.10.-26.10.	23.12.-02.01.	
Mo	03.10.17.24.31	07.14.21.28	03.10.17.24.31	09.10.11.12.13	13.14.15.16.17	17.18.19.20.21.22	22.23.24.25.26		
Di	04.11.18.25	01.08.15.22	01.08.15.22.29	05.12.18.25	03.10.17.24.31	07.14.21.28	05.12.18.25		
Mi	05.12.19.26	02.09.16.23	02.09.16.23.30	06.13.20.27	04.11.18.25	01.08.15.22.29	06.13.20.27		
Do	06.13.20.27	03.10.17.24.31	03.10.17.24.31	07.14.21.28	05.12.19.26	02.09.16.23.30	04.11.18.25		
Fr	07.14.21.28	04.11.18.25	04.11.18.25	01.08.15.22.29	06.13.20.27	03.10.17.24	01.08.15.22.29		
Sa	01.08.15.22.29	05.12.19.26	05.12.19.26	02.09.16.23.30	07.14.21.28	04.11.18.25	02.09.16.23.30		
So	02.09.16.23.30	06.13.20.27	06.13.20.27	03.10.17.24	01.08.15.22.29	06.13.20.27	05.12.19.26		

ULLMANN TUI ReiseCenter **2011**

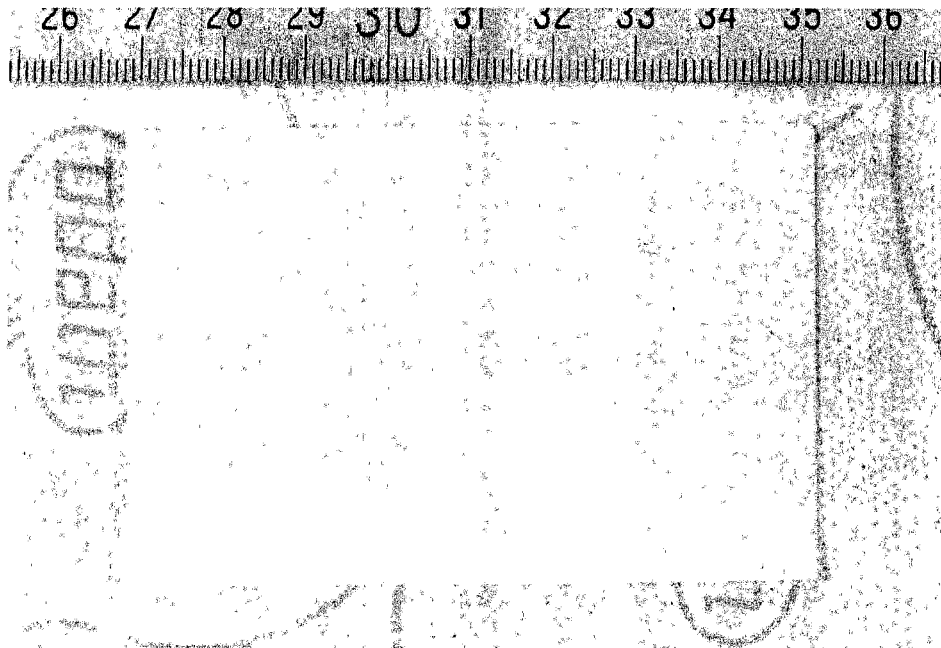
	26.27.28.29.30	30.31.32.33.34.35	35.36.37.38.39	39.40.41.42.43.44	44.45.46.47.48	49.49.50.51.52
Mo	04.11.18.25	01.08.15.22.29	05.12.18.25	03.10.17.24.31	07.14.21.28	05.12.18.25
Di	05.12.19.26	02.09.16.23.30	06.13.20.27	04.11.18.25	01.08.15.22.29	06.13.20.27
Mi	06.13.20.27	03.10.17.24.31	07.14.21.28	05.12.19.26	02.09.16.23.30	07.14.21.28
Do	07.14.21.28	04.11.18.25	01.08.15.22.29	06.13.20.27	03.10.17.24	01.08.15.22.29
Fr	01.08.15.22.29	05.12.19.26	02.09.16.23.30	07.14.21.28	04.11.18.25	02.09.16.23.30
Sa	02.09.16.23.30	06.13.20.27	03.10.17.24	01.08.15.22.29	05.12.19.26	03.10.17.24.31
So	03.10.17.24.31	07.14.21.28	04.11.18.25	02.09.16.23.30	06.13.20.27	04.11.18.25

1.1. Neujahr, 22.4. Karfreitag, 25.4. Ostermontag, 1.5. Maifeiertag, 2.6. Christi Himmelfahrt, 13.6. Pfingstmontag, 3.10. Tag der Deutschen Einheit, 31.10. Reformationstag, 16.11. Buß- und Bettag, 25.12/26.12. Weihnachten

Bild 83

In Ihrer Nähe:

- Annaberg-Buchholz**, Buchholzer Str. 23, Tel. 03733 - 42 67 80
- Aue**, Alfred-Brodauf-Str. 6, Tel. 03771 - 56 96 60
- Chemnitz**, Leipziger Str. 56, Tel. 0371 - 3 31 33 33
- Lichtenstein**, Ernst-Thälmann-Str. 21, Tel. 037204 - 8 34 85
- Schneeberg**, Markt 17, Tel. 03772 - 39 50 90
- Schwarzenberg**, Bahnhofstr. 11, Tel. 03774 - 1 52 80
- Stollberg**, Herrenstr. 2, Tel. 037296 - 68 30
- Zwickau**, Äussere Plauensche Str. 22, Tel. 0375 - 21 22 49

ULLMANN
www.ullmann-reisen.de

Bild 84

Bilder 83 + 84: Kalender mit Werbung vor bzw. nach dem Umwenden.



Bild 85

Bitte bewahren Sie diese Karte sorgfältig auf!

Datum	18.12.06
Name	Susann Emmer
Straße	Dortmunder Str. 12
PLZ, Ort	08062 Zwickau
Fabrikat	KONA GA
Fahrrad-Typ	MTB
Rahmen-Nr.	S060108868



Bild 86

Bilder 85 + 86: Service-Karte mit handschriftlichen Aufträgen vor bzw. nach dem Umwenden.

Bild 87



Bild 88



Bilder 87 + 88:
Zettel mit handschriftlichen Auftragsungen vor bzw. nach dem Umwenden.

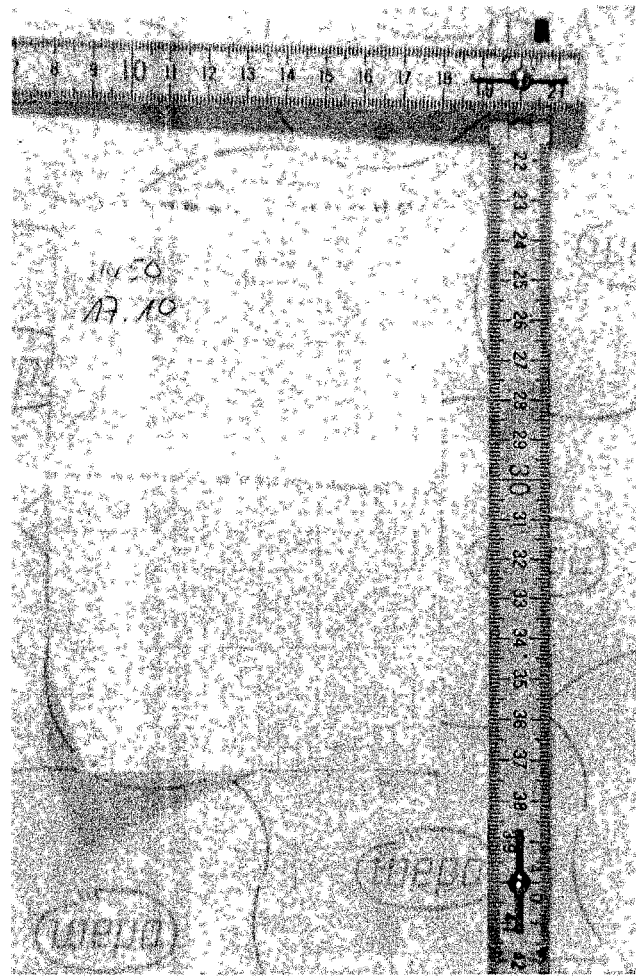
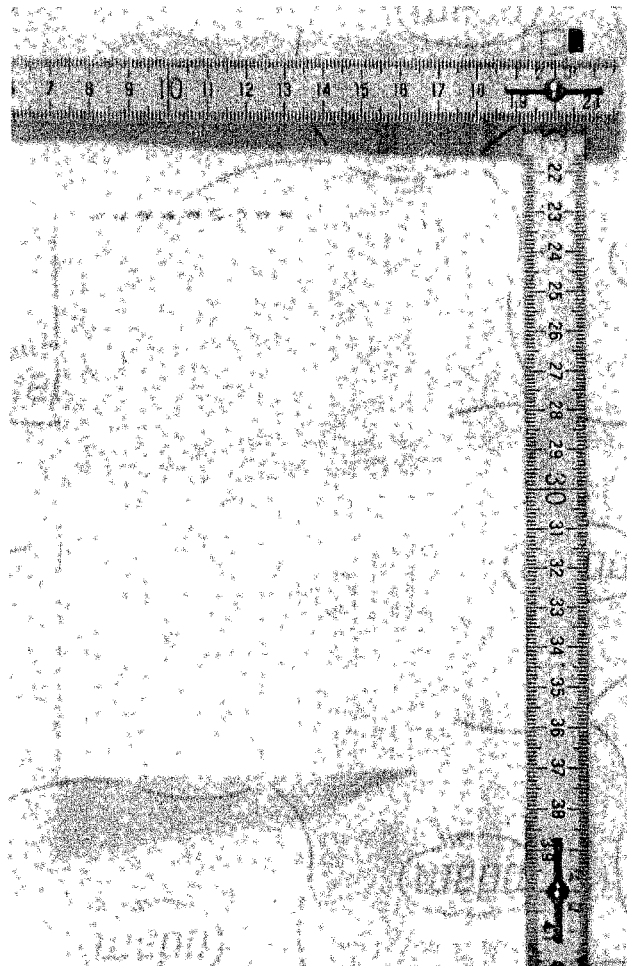

DB BAHN
CIV 1080

Gültig am 16332
06.11.11

Klasse 2 Schönes Wochenende-Ticket

Gilt nur Sonntag!

Gilt 1 Tag bis 03:00 Uhr des Folgetages

Gilt nur in IRE/RE/RB/S-Bahn

Gilt nicht in ICE/IC/EC/D

für max. 5 Personen

Nicht übertragbar, kein Umtausch, keine Erstattung!

SUSANNE FRIEDRICH

Vor- und Zuname (Blockschrift)

D 1080, 3016, 3067, 3069, 3076, A 1080, 1181, FL 1151,
H 1183, F 1187, CIV Info: www.DieBeförderer.de

1080 7 1187 1761
1080 7 08273
1080 7 08273 -17

(inkl. MwSt)

EUR 39.00

06.11.11 03:48

BARZAHLUNG



Bild 89:

Zugfahrkarte mit Unterschrift und Stempelung.

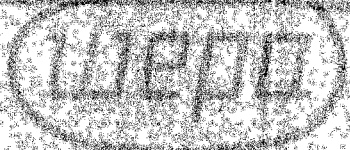

Gültigkeit
von 07.11.11
bis 07.11.11

Fahrkarte

KI 2 1 Erwachsener

Normalpreis

15 EUR ENTGELT FÜR UMTAUSCH/
ERSTATTUNG AB 1 GELTUNGSTAG

Von Weimar

nach Halle(Gaale)H/H

VIA NMB WSWF HALA

NUR GÜLTIG IN ZUGEN DES
NAHVERKEHRS

518895805
38233518-09
32

KWST D

15.80

18.00% = 2.82

07.11.11 03.51

EUR***15,80

BARZAHLUNG

Bild 91:
Weiterer Fahrschein mit Stempelung.

K ier 12724	MIX Papier FSC® C012724	MIX Papier FSC® C012724	MIX Papier FSC® C012724	MIX Papier FSC® C012724	FSC
SD 6103 (17/10)	SD 6103 (12/10)	SD 6103 (12/10)	SD 6103 (12/10)	SD 6103 (12/10)	SD 6103
604227	604227	604227	604227	604227	604227
(c) CIT 1996	(c) CIT 1996	(c) CIT 1996	(c) CIT 1996	(c) CIT 1996	(c) CIT 1996

<p>Es gelten die jeweiligen nationalen und internationalen Tarif- und Beförderungsbestimmungen der Deutschen Bahn AG sowie inländischer Verkehrsverbände/Verkehrsunternehmen und deren jeweiligen Bestimmungen.</p> <p>Bei Fragen zu den Fahrgastrechten wenden Sie sich bitte an Ihren Zugbegleiter oder an eine Verkaufsstelle.</p> <p>Bitte beachten Sie: Bei Ihrer Fahrkarte handelt es sich um Thermo- papier. Schützen Sie das Papier vor Sonneneinstrahlung, Feuchtigkeit, Wärme und anderen schädigenden Stoffen wie Fetten oder Lösungsmitteln, wie sie z.B. in Kunststoffen/-hüllen enthalten sind.</p> <p>Änderungen der Eintragungen oder Manipulationen machen die Fahrkarte ungültig.</p> <p>Vielen Dank, dass Sie sich für die Bahn entschieden haben! Wir wünschen Ihnen eine angenehme Reise.</p> <p>DB Fernverkehr AG DB Regio AG Stephensonstrasse 1, 60326 Frankfurt am Main</p>	<p>Es gelten die jeweiligen nationalen und internationalen Tarif- und Beförderungsbestimmungen der Deutschen Bahn AG sowie inländischer Verkehrsverbände/Verkehrsunternehmen und deren jeweiligen Bestimmungen.</p> <p>Bei Fragen zu den Fahrgastrechten wenden Sie sich bitte an Ihren Zugbegleiter oder an eine Verkaufsstelle.</p> <p>Bitte beachten Sie: Bei Ihrer Fahrkarte handelt es sich um Thermo- papier. Schützen Sie das Papier vor Sonneneinstrahlung, Feuchtigkeit, Wärme und anderen schädigenden Stoffen wie Fetten oder Lösungsmitteln, wie sie z.B. in Kunststoffen/-hüllen enthalten sind.</p> <p>Änderungen der Eintragungen oder Manipulationen machen die Fahrkarte ungültig.</p> <p>Vielen Dank, dass Sie sich für die Bahn entschieden haben! Wir wünschen Ihnen eine angenehme Reise.</p> <p>DB Fernverkehr AG DB Regio AG Stephensonstrasse 1, 60326 Frankfurt am Main</p>	<p>Es gelten die jeweiligen nationalen und internationalen Tarif- und Beförderungsbestimmungen der Deutschen Bahn AG sowie inländischer Verkehrsverbände/Verkehrsunternehmen und deren jeweiligen Bestimmungen.</p> <p>Bei Fragen zu den Fahrgastrechten wenden Sie sich bitte an Ihren Zugbegleiter oder an eine Verkaufsstelle.</p> <p>Bitte beachten Sie: Bei Ihrer Fahrkarte handelt es sich um Thermo- papier. Schützen Sie das Papier vor Sonneneinstrahlung, Feuchtigkeit, Wärme und anderen schädigenden Stoffen wie Fetten oder Lösungsmitteln, wie sie z.B. in Kunststoffen/-hüllen enthalten sind.</p> <p>Änderungen der Eintragungen oder Manipulationen machen die Fahrkarte ungültig.</p> <p>Vielen Dank, dass Sie sich für die Bahn entschieden haben! Wir wünschen Ihnen eine angenehme Reise.</p> <p>DB Fernverkehr AG DB Regio AG Stephensonstrasse 1, 60326 Frankfurt am Main</p>	<p>Es gelten die jeweiligen nationalen und internationalen Tarif- und Beförderungsbestimmungen der Deutschen Bahn AG sowie inländischer Verkehrsverbände/Verkehrsunternehmen und deren jeweiligen Bestimmungen.</p> <p>Bei Fragen zu den Fahrgastrechten wenden Sie sich bitte an Ihren Zugbegleiter oder an eine Verkaufsstelle.</p> <p>Bitte beachten Sie: Bei Ihrer Fahrkarte handelt es sich um Thermo- papier. Schützen Sie das Papier vor Sonneneinstrahlung, Feuchtigkeit, Wärme und anderen schädigenden Stoffen wie Fetten oder Lösungsmitteln, wie sie z.B. in Kunststoffen/-hüllen enthalten sind.</p> <p>Änderungen der Eintragungen oder Manipulationen machen die Fahrkarte ungültig.</p> <p>Vielen Dank, dass Sie sich für die Bahn entschieden haben! Wir wünschen Ihnen eine angenehme Reise.</p> <p>DB Fernverkehr AG DB Regio AG Stephensonstrasse 1, 60326 Frankfurt am Main</p>
--	--	--	--

Bild 92:
Rückseite des Fahrscheins.

14 15 16 17 18 19 20 21 22 23 24 25 26 27 28 29 30 31 32 33 34

DB BAHN **Übersicht Fahrplanauskunft** **Einfache Fahrt**

von: Dresden Hbf nach: Chemnitz Hbf
 1 Erwachsener 2. Klasse

Ab Datum Uhrzeit	An	Dauer	Umstiege	Zugtyp	Verfügbare Sparangebote	Normalpreis Einfache Fahrt
08.11.2011 05:06	06:26	1:20	0x	RB		13,90 EUR
08.11.2011 05:54	06:56	1:02	0x	RE		13,90 EUR
08.11.2011 06:06	07:26	1:20	0x	RB		13,90 EUR

Die Preisangebote gelten zum Zeitpunkt des Drucks dieser Auskunft
 Alle Sperpreise sind abhängig von der Verfügbarkeit und Einhaltung der Vorkauffrist
 667055912 08.11.11 02:12

Angaben ohne Gewähr

Bild 93:
 Ausdruck einer Fahrplanauskunft.



Bild 95:

Bedruckter Zettel mit handschriftlichen Auftragungen.



Bild 96:
Rückseite des Zettels.



Bild 97:

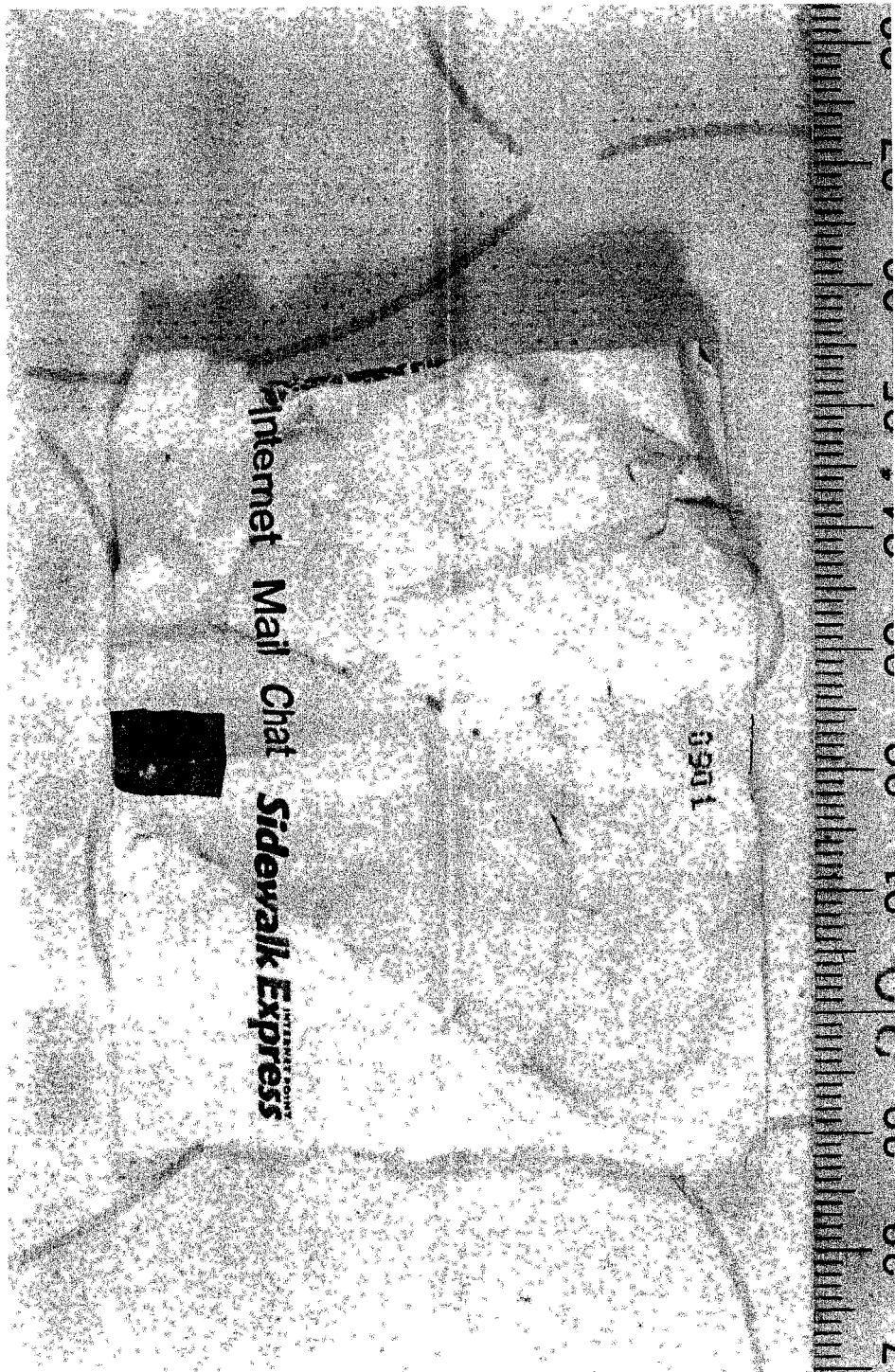

Bild 98:

Bilder 97 + 98: Sichergestellte Brille vor bzw. nach dem Umwenden.

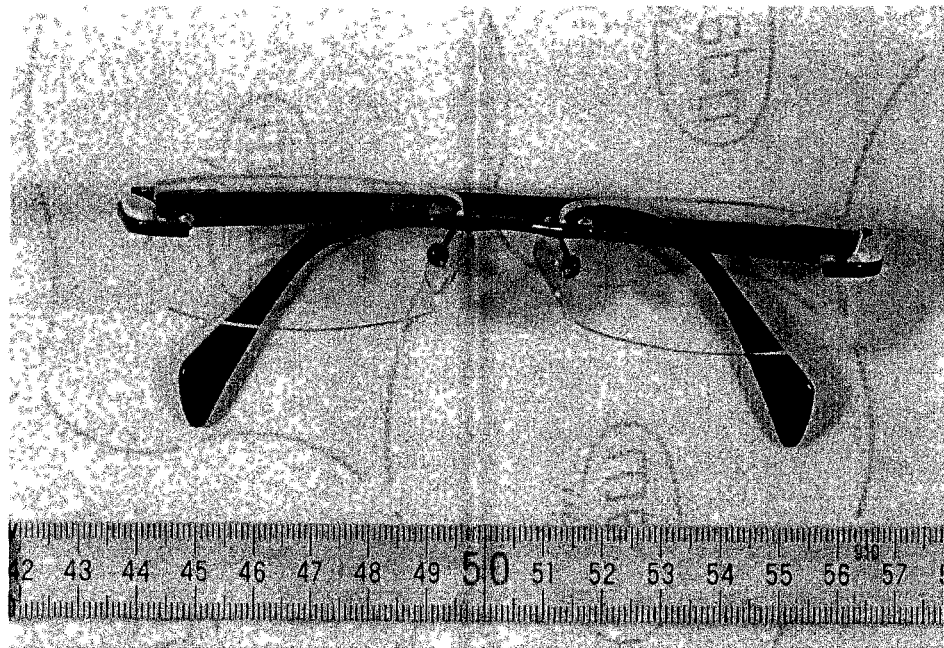

Bild 99:
Beschriftung an der Innenseite des linken Brillenbügels.

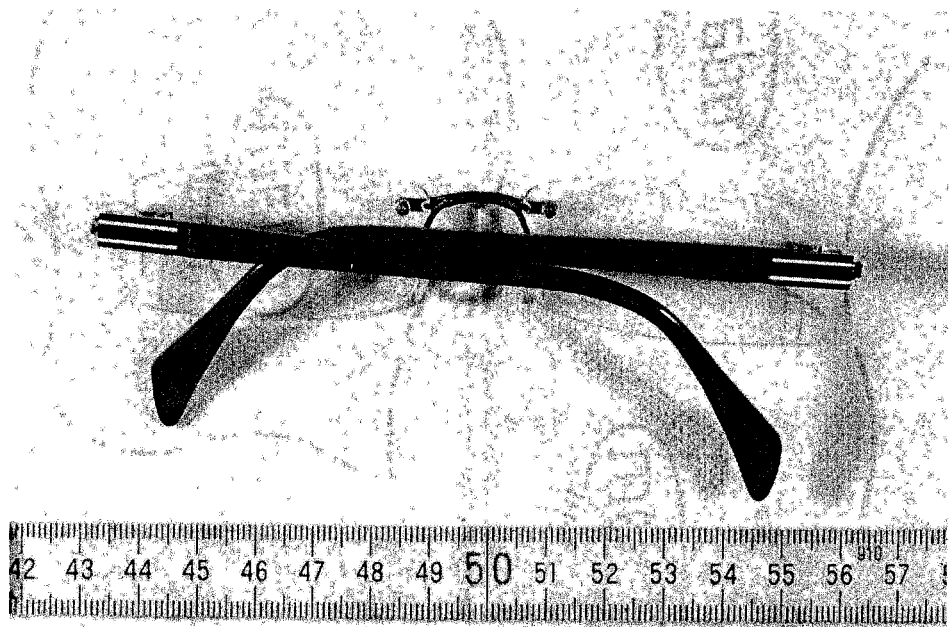

Bild 100:
Beschriftung an der Innenseite des rechten Brillenbügels.

Gutachten

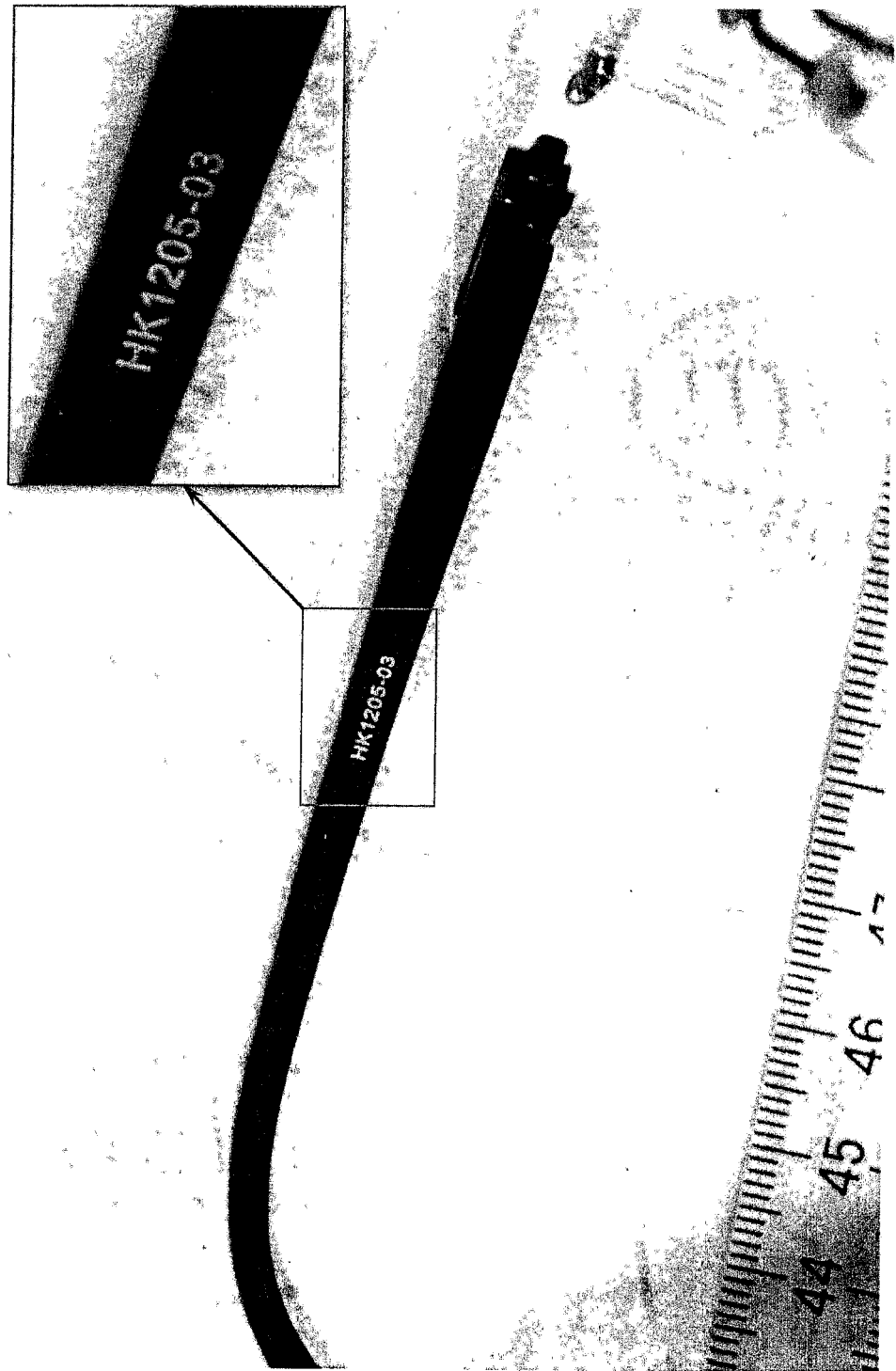
ZD 22 - 2011-0011656059
DNA-Analyse-Datei

Wiesbaden, den 14.11.2011
SB: Thrun
HR: 12497

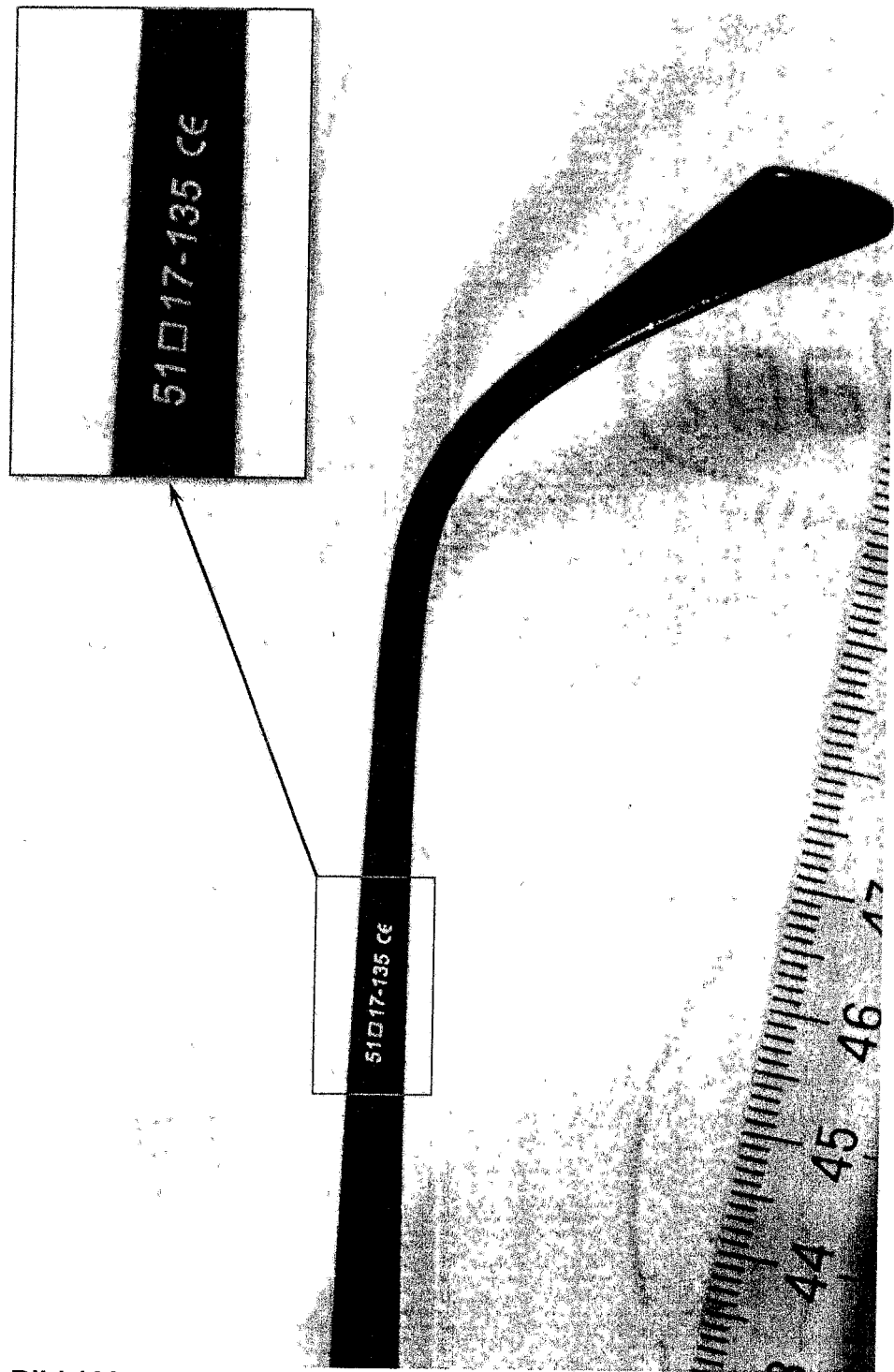
ST 14

Erfassung in der DNA-Analyse-Datei

hier:

Personenmeldebogen: ST14-140006/11, GBA 2 BJs 162/11-2

Personalien: ZSCHÄPE, BEATE, geb. 02.01.1975 in JENA

Kriminalaktennummer: A0646665 BL J

Die Person zu o.a. Meldebogen wurde in der DNA-Analyse-Datei erfasst, weitere Informationen siehe Anlage. Ein entsprechender Eintrag in die KAN-U-Gruppe des BKA im INPOL wurde vorgenommen und die Kriminalakte wurde bestückt (siehe „Unterordner DNA“).

Bei der vorgeschalteten Recherche des DNA-Identifizierungsmusters der Person wurde kein Treffer mit einem anderen Datensatz in der DNA-Analyse-Datei erzielt.

Falls zu einem späteren Zeitpunkt ein Treffer erzielt wird, erhalten Sie unaufgefordert Nachricht.

Mit freundlichen Grüßen

Anlage
Meldebogen

gez. Thrun

(Diese Mitteilung wurde elektronisch erstellt und enthält deshalb keine Unterschrift)

Postfach 10100
 Filialeinsparbank AG
 Am Anger 30
 07749 Jena

V. 1351 2197a UO.MI-617 24

(Überschreiben)

Jena

den 08. 11. 75

VERZEICHNIS ^{Nr. 401-021364-11/1}

Über die am 08. 11. 75 bei Zschöper & Bente, v. 02. 07. 19 75 Jena
 in Jena, Pl.-Jena, Am Anger 30
 sichergestellten, beschlagnahmten, bzw. in Verwahrung genommenen Gegenstände.

Lfd. Nr.	Anzahl	Gegenstände	Ort der Auffindung	durch
1	1	Jacke Braun, weiche	an Person	W. B. Schij
2	1	Stiefel		
3	3	Schwarzer, stoffschneid, wolle Isoprofen Packung		
4		div. Zettel		
5	1	angelegene Parky Tampons		
6	1	Olospary		
7	3	Feuerzeuge		
8	3	Neu & Jumi		
9	1	Kassal, Ambradiach,		
10	1	Silberfarben		
11	1	Stiftel spray, anti-Dack		
12	1	Telefonkarte		
13	1	Stift		
14	1	Stift		
15	1	Powergold Zigaretten		
16	1	Guldörse, Braun		
44		2 x 2 € 16 x 11 cm → 11, 23 € 5 x 1 € 1 x 50 Cent 11 x 20 Cent 1 x 10 Cent 3 x 5 Cent 7 x 2 Cent Namengeld		

Die Richtigkeit der vorstehenden Feststellung,

bestätigt die Festsetzung der Fiskalstelle

Die Verantwortung für die Festlegung

über die Durchführenden

Zschöper Zschöper

R. Schmidt

übernommen
 08. 11. 75, 17.

G. EICHK

*Sicherstellung der Bekleidung bzw. mitgeführter Sachen
der Beschuldigten Beate Zschäpe (*02.01.1975 Jena)*

Am gestrigen Tag wurden nach Festnahme der Beschuldigten durch Polizeibedienstete der PI Jena sämtliche Bekleidungsgegenstände sowie mitgeführte Sachen sichergestellt (Verzeichnis der PI Jena vom 08.11.2011). Die Beschuldigte erhielt Ersatzkleidung.

Der Unterzeichner begab sich auftragsgemäß zusammen mit Koll. KHK Leucht (K. 21) sowie Beamten der ZEG Zwickau zur PI Jena. Die Beschuldigte sollte nach erkennungsdienstlicher Behandlung zur PD SWS überführt werden. Darüber hinaus war seitens des Unterszeichners eine fotografische Erstdokumentation der sichergestellten Sachen sowie eine gasdichte Verpackung der Bekleidung beabsichtigt. Letzteres sollte eine gutachterliche Überprüfung auf anhaftende Rückstandskomponenten brandfördernder Substanzen ermöglichen.

Die Bekleidung der Beschuldigten war durch Koll'in Waldhauer (Kriminaltechnikerin der KPI Gotha) bereits einzeln in Müllsäcken bzw. in Spurentüten verpackt worden. Selbiges geschah auch mit einer befüllten Handtasche sowie mit einer befüllten Geldbörse, jedoch ohne Separierung des Inhaltes (Durchsuchungs-/Sicherstellungsprotokoll der KPI Gotha vom 08.11.2011). Im Einzelnen ist folgendes anzumerken:

- Die Bekleidungsstücke wurden durch den Unterzeichner jeweils einzeln aus der Spurenverpackung entnommen, fotografiert (Lichtbildanlage vom 09.11.2011, nachfolgend mit LBA benannt: Bilder 1 - 19) und gasdicht in Brandschuttüten verpackt. Bei der Dokumentierung fiel an Schuhen und Socken ein starker Körpergeruch auf.
- Während der Erstdokumentation erfolgte keine Erfassung der durch die Beschuldigte getragenen Brille. Diese wurde bei der zeitgleich durchgeführten ed-Behandlung benötigt.
- Die ursprüngliche Spurenverpackung der Bekleidung liegt vor und wurde später in hiesiger Dienststelle fotografiert (LBA: Bilder 20 - 29).
- In der Geldbörse befand sich lediglich Münzgeld in Höhe von 12,23 € (LBA: Bilder 30 u. 31).
- Die Handtasche war mit einer Strumpfhose, Papierstücken sowie verschiedenen Gebrauchstensilien bestückt (LBA: Bilder 32 - 36). An der Strumpfhose konnte starker Körpergeruch wahrgenommen werden. Das Bekleidungsstück wurde ebenfalls gasdicht verpackt.

Nach unterschrittlicher Übernahme sämtlicher Gegenstände sowie Rückverlegung erfolgte in hiesiger Dienststelle die fotografische Einzeldokumentation der Handtasche (LBA: Bild 37) sowie deren Inhalts (LBA: Bilder 38 - 96). Bei den ursprünglich in der Tasche enthaltenen Gegenständen handelte es sich um:

- ① eine Armbanduhr (Bilder 38 - 41),
- ① einen Kugelschreiber (Bilder 42 u. 43),
- ① ein Teil einer Kartonverpackung für Tabletten "Isopropfen AL 600" mit handschriftlichen Auftragungen an der ursprünglichen Innenseite, mglw. eine Tel.-Nr. (Bilder 44 u. 45),
- drei befüllte Tablettenpackungen "Isopropfen AL 600", wobei eine Tablette fehlte (Bilder 46 u. 47),
- Beipackzettel für Tabletten "Isopropfen AL 600" (Bilder 48 - 50),
- eine Cliptüte mit mehreren Tampons sowie dazugehöriger Kartonverpackung sowie ein Einzeltampon (Bilder 51 u. 52),
- ein Beipackzettel für besagte Tampons (Bilder 53 u. 54),
- ① ein aus transparentem Kunststoff bestehender Festkörper (Bilder 55 u. 56),
- Kaugummi- bzw. Kaubonbonpapier (Bilder 57 u. 58),
- drei Kaugummistücke, z. T. in Papier verpackt (Bilder 59 u. 60),
- ① Zigaretenschachtel mit fünf darin enthaltenen Zigaretten (Bilder 61 - 63),
- vier funktionstüchtige Feuerzeuge (Bilder 64 u. 65),

- Haargummis (Bild 68),
- eine Dose Pfefferspray (Bilder 69 u. 70),
- ein benutztes Papiertaschentuch (Bilder 71 - 74),
- zwei angefangene Packungen Papiertaschentücher (Bilder 75 - 78),
- eine Telefonkarte (Bilder 79 u. 80),
- eine Visitenkarte (Bilder 81 u. 82),
- ein Kalender für 2001 mit Werbeaufdrucken des Reisebüros "ULMANN" (Bilder 83 u. 84),
- Service-Karte von "Radmaxx" für ein Fahrrad der Marke "KOONGA", lt. handschriftlichen Auftragungen ausgestellt auf eine in Zwickau wohnhafte Frau Susann Eminger (Bilder 85 u. 86),
- ein Zettel mit handschriftlichen Auftragungen, mglw. Uhrzeiten (Bilder 87 u. 88),
- einen gestempelten Zugfahrtschein der Deutschen Bahn AG vom 06.11.2011, lt. handschriftlicher Auftragung ausgestellt auf Susann Eminger (Bilder 89 u. 90),
- einen gestempelten Zugfahrtschein vom 07.11.2011, gültig für die Fahrstrecke von Weimar nach Halle (Saale) Hbf. (Bilder 91 u. 92),
- einen Fahrplanausdruck für die Strecke von Dresden Hbf. nach Chemnitz Hbf. vom 08.11.2011 (Bilder 93 u. 94) sowie
- einen bedruckten Beleg für Internetnutzung im BURGERKING Leipzig mit handschriftlichen Auftragungen, mgl. eine Tel.-Nr. (Bilder 95 u. 96).

Weiterhin wurde die nunmehr vorliegende Brille der Beschuldigten fotografiert

Die gasdicht verpackten Bekleidungsgegenstände der Beschuldigten wurden zwecks Veranlassung der chemischen Untersuchung noch am gestrigen Tage dem Koll. KHM Lenk (K. 41) zugeleitet. Das übrige Material verbleibt bis auf weitere Entscheidung vorerst beim Unterzeichner.

Voutta, KOK

BUNDESKRIMINALAMT

ST 14

Ort, Datum
Meckenheim, 27.12.2011

(Vorwahl und Rufnummer)
23965

Ermittlungssache gegen, wegen
Ermittlungsverfahren gegen Beate ZSCHÄPE u.a. wegen des Verdachts der Bildung einer terroristischen Vereinigung, des Mordes und anderer Straftaten gemäß § 129a, 211 StGB u.a. („Nationalsozialistischer Untergrund“ – NSU-)

Sachbearbeitende
Dienststelle
BAO/Trio
Zuständige
Staatsanwaltschaft
GBA

Aktenzeichen

ST 14 - 140006/11 BAO/Trio
Aktenzeichen

2 BJs 162/11-2

Übergabeverhandlung

Asservatenummer	Menge	Bezeichnung der Gegenstände	1. Bemerkungen 2. Ergebnisse 3. Verbleib 4. sicherst. Beamter
	-3-	Schriftproben Zschäpe (original) aus der JVA DIN-A-5 Bögen „Antrag“ handschriftlich ausgefüllt.	
	-1-	Unterschriftproben DIN-A-4 Blatt Ausbildungsvertrag	
	-1-	Doppelbogen DIN-A-4 Anmeldung zur Abschlussprüfung..	

übergaben:

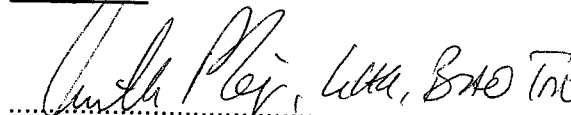
.....
Unterschrift und Referat

übernommen: 28.12.11

.....
Unterschrift und Referat
Dittman, 444, 2031

Auswertevermerk