

Komplex 1.5 - Hygieneraum / Nasszelle

K.1.5 - Erläuterungen

Die Nasszelle befindet sich im hinteren rechten Teil des Wohnmobils. Ab einer Raumhöhe von ca. 90 cm sind an den Wänden bzw. den im Raum befindlichen Einrichtungsgegenständen Abbranderscheinungen sichtbar. Die Intensität des Abbrands nimmt mit wachsender Raumhöhe zu.

An der Innenseite der Tür zur Nasszelle sind im unteren Drittel bluttypische Tropf- und Abdrinnsuren erkennbar. Weitere bluttypische Tropf- und Abdrinnsuren sind auf dem Deckel der Toilette sowie an der dahinter befindlichen Wand sichtbar.

Eine Pistole „HK P2000“ liegt im unmittelbaren Eingangsbereich auf dem Boden der Nasszelle in Griffweite der hinteren Leiche. Diese ist geladen.

Außerdem werden verschiedene Kleidungsstücke sowie eine Plastikbox mit Müll aufgefunden.

K.1.5 - Bilder

Die im unmittelbaren Eingangsbereich auf dem Boden in der Nasszelle in Griffweite der hinteren Leiche liegende und geladene Pistole „HK“ P2000 - wird vor Abtransport des Wohnmobils dokumentiert (Nummerntafel 5 - entspricht dem Komplex 1.5 - Hygienebereich) und sofort gesichert um eine weitere Spurenkontamination durch den angewiesenen Abtransport des Wohnmobils zu verhindern. Die Waffenummer wird zeitnah über INPOL abgefragt. Diese Waffe steht in Fahndung im Zusammenhang mit der SOKO „Parkplatz“!

Bilder Spurensicherung vom 18.11.2011

Teilübersichtsaufnahme Nasszelle Bild 2



Teilübersichtsaufnahme Nasszelle Bild 3



Teilübersichtsaufnahme Nasszelle Bild 4

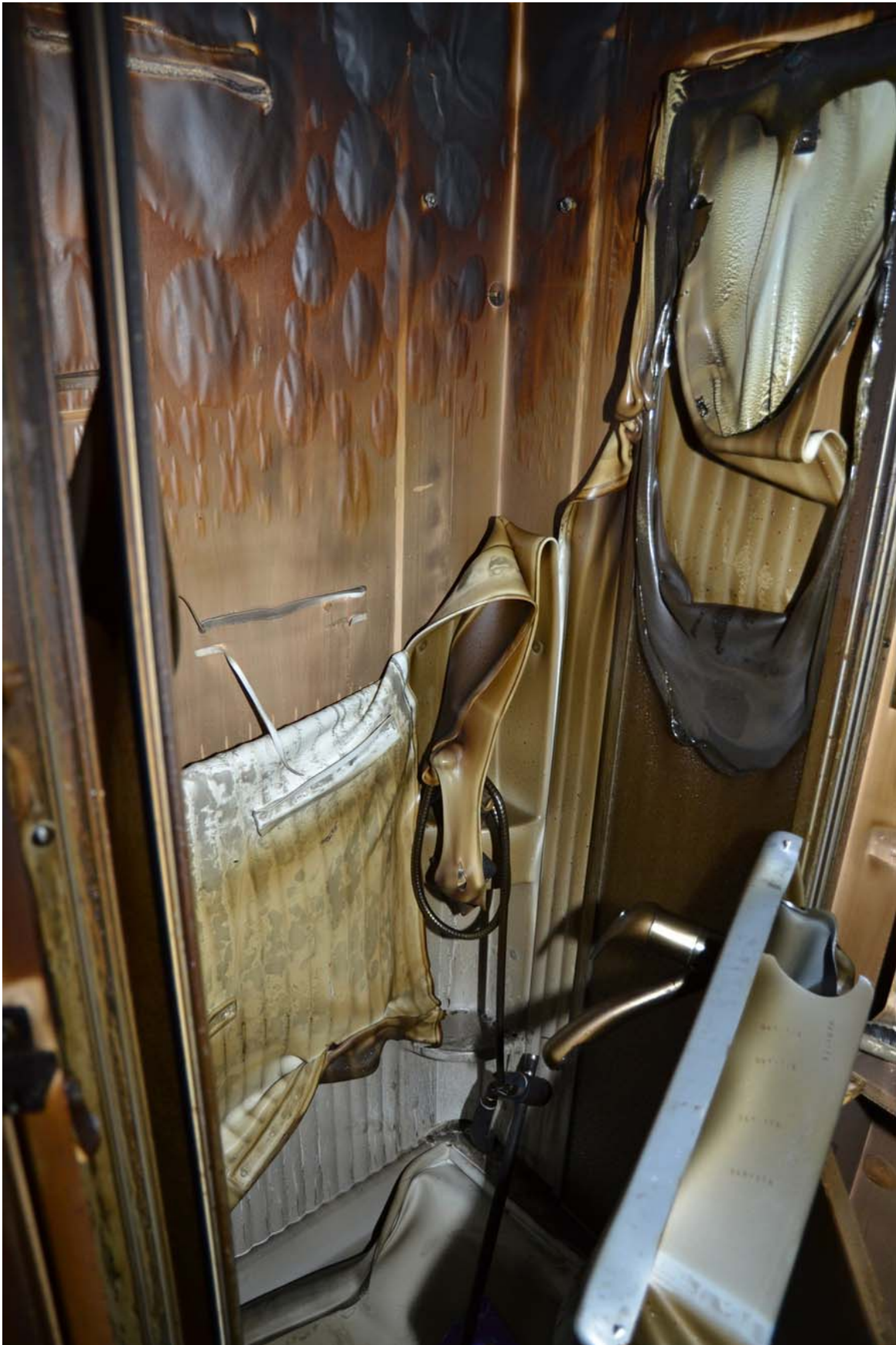

Teilübersichtsaufnahme Nasszelle Bild 5

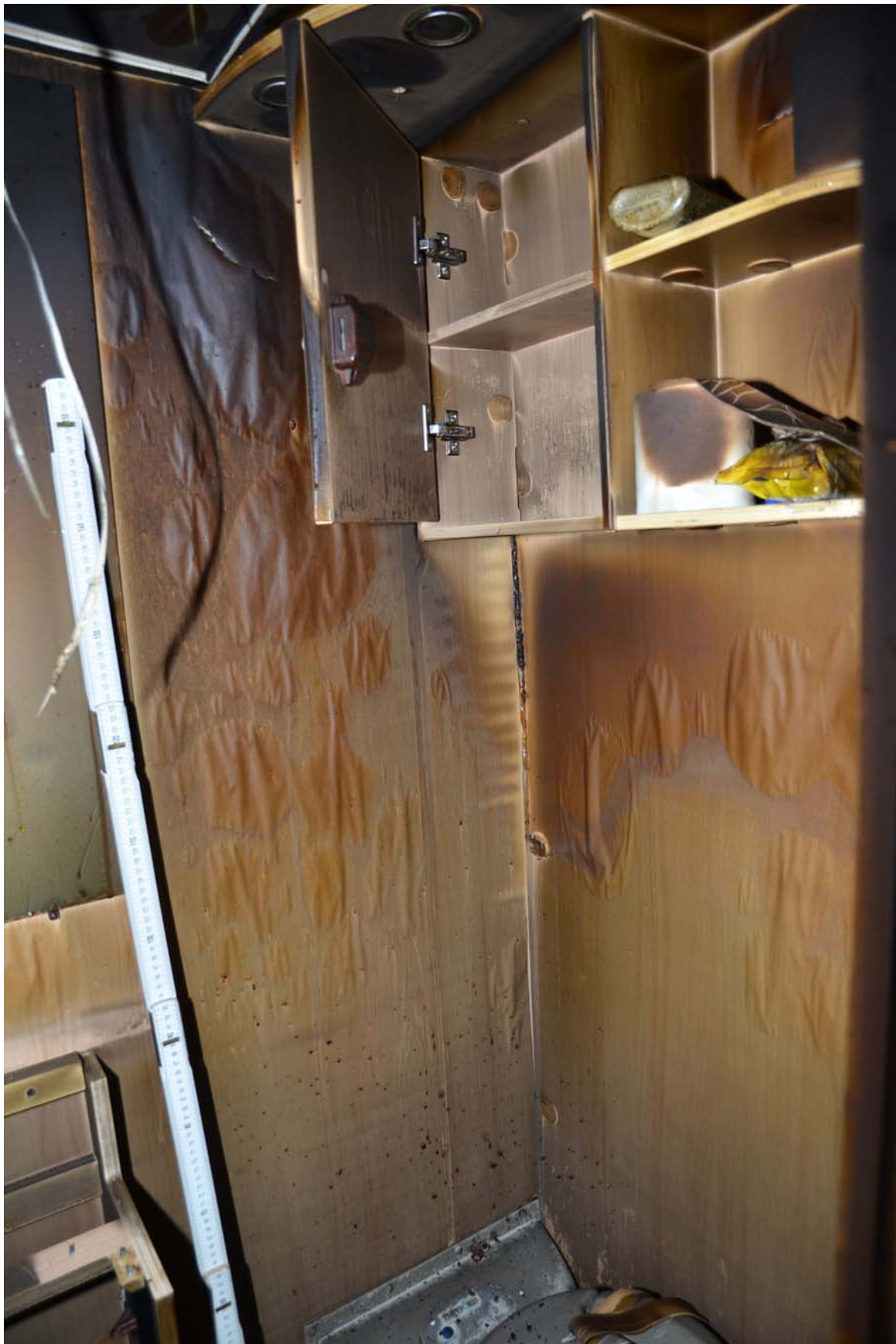

Teilübersichtsaufnahme Nasszelle Bild 6



Teilübersichtsaufnahme Nasszelle Bild 7

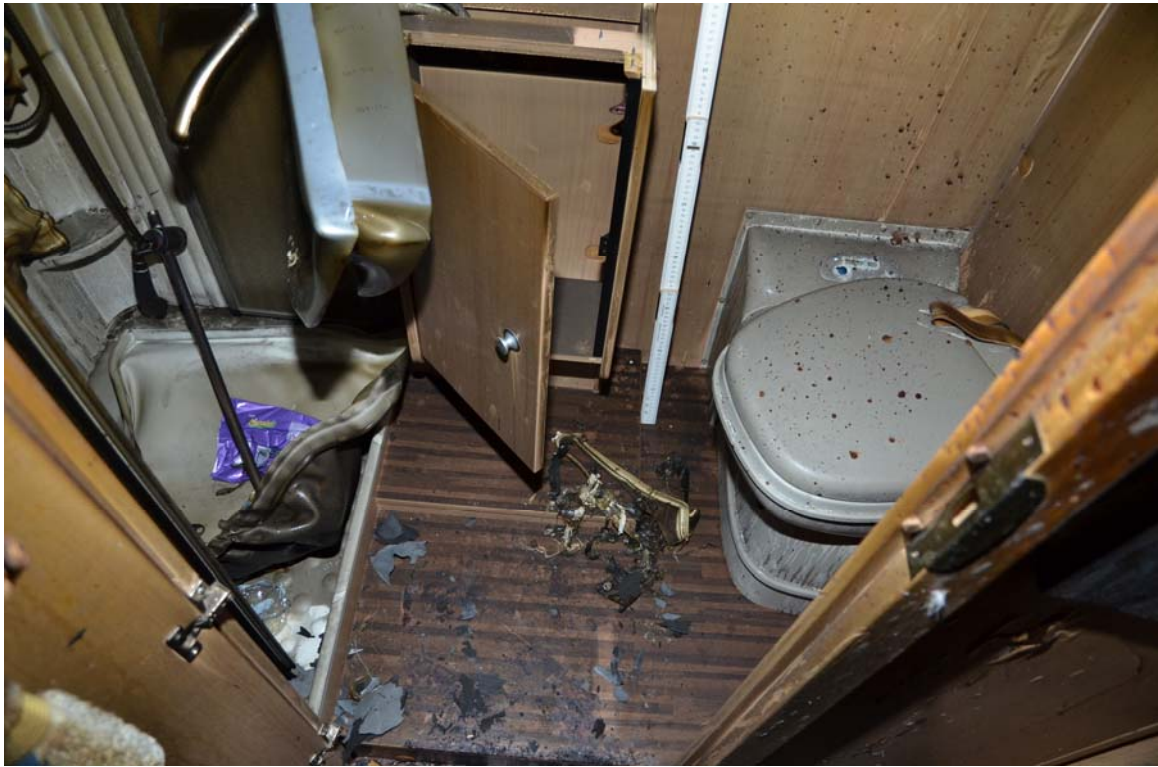

Teilübersichtsaufnahme Nasszelle Bild 8



Teilübersichtsaufnahme Nasszelle Bild 9

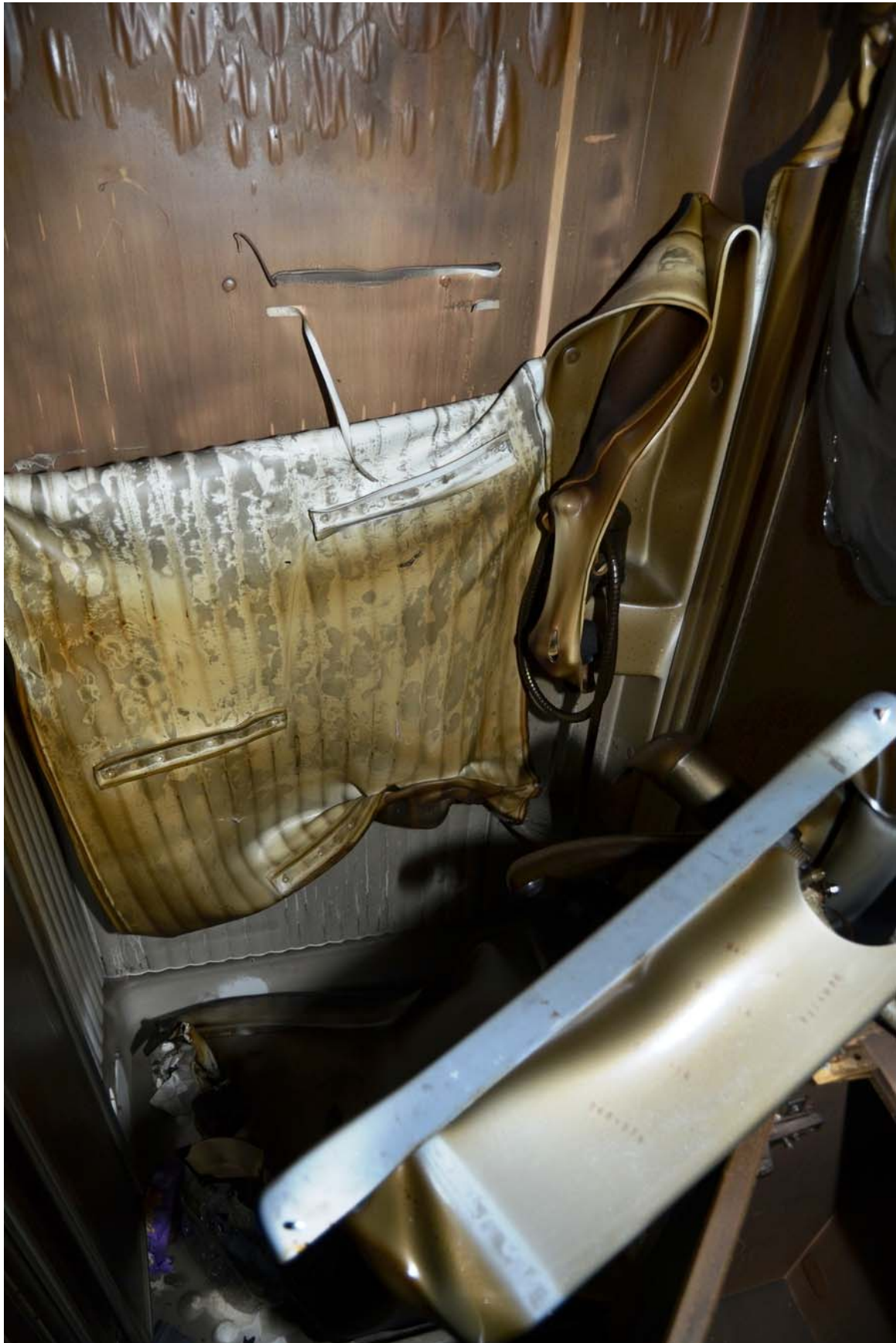

Teilübersichtsaufnahme Nasszelle Bild 10



Teilübersichtsaufnahme Nasszelle Bild 11

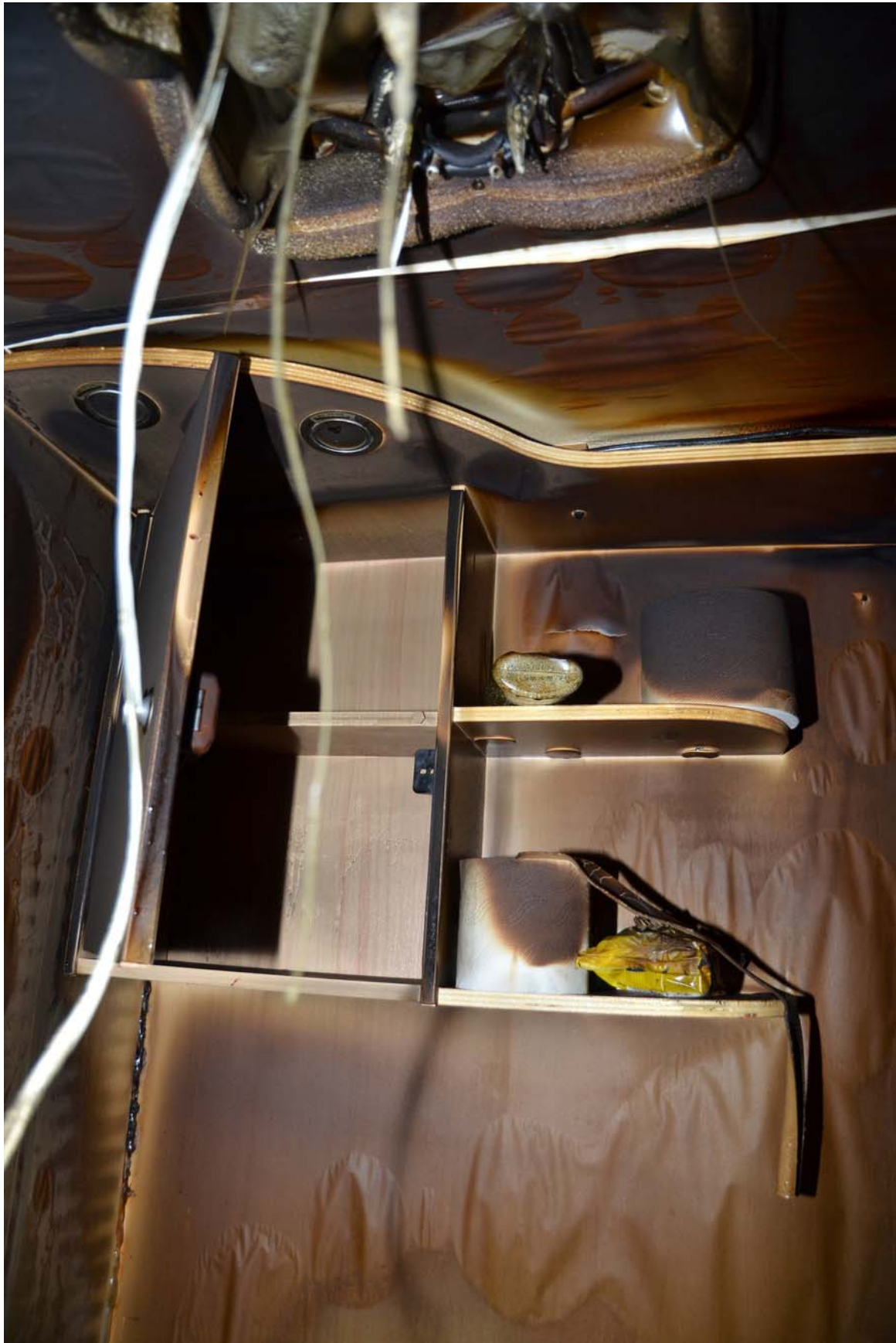

Teilübersichtsaufnahme Nasszelle Bild 12



Teilübersichtsaufnahme Nasszelle Bild 13



Teilübersichtsaufnahme Nasszelle Bild 14

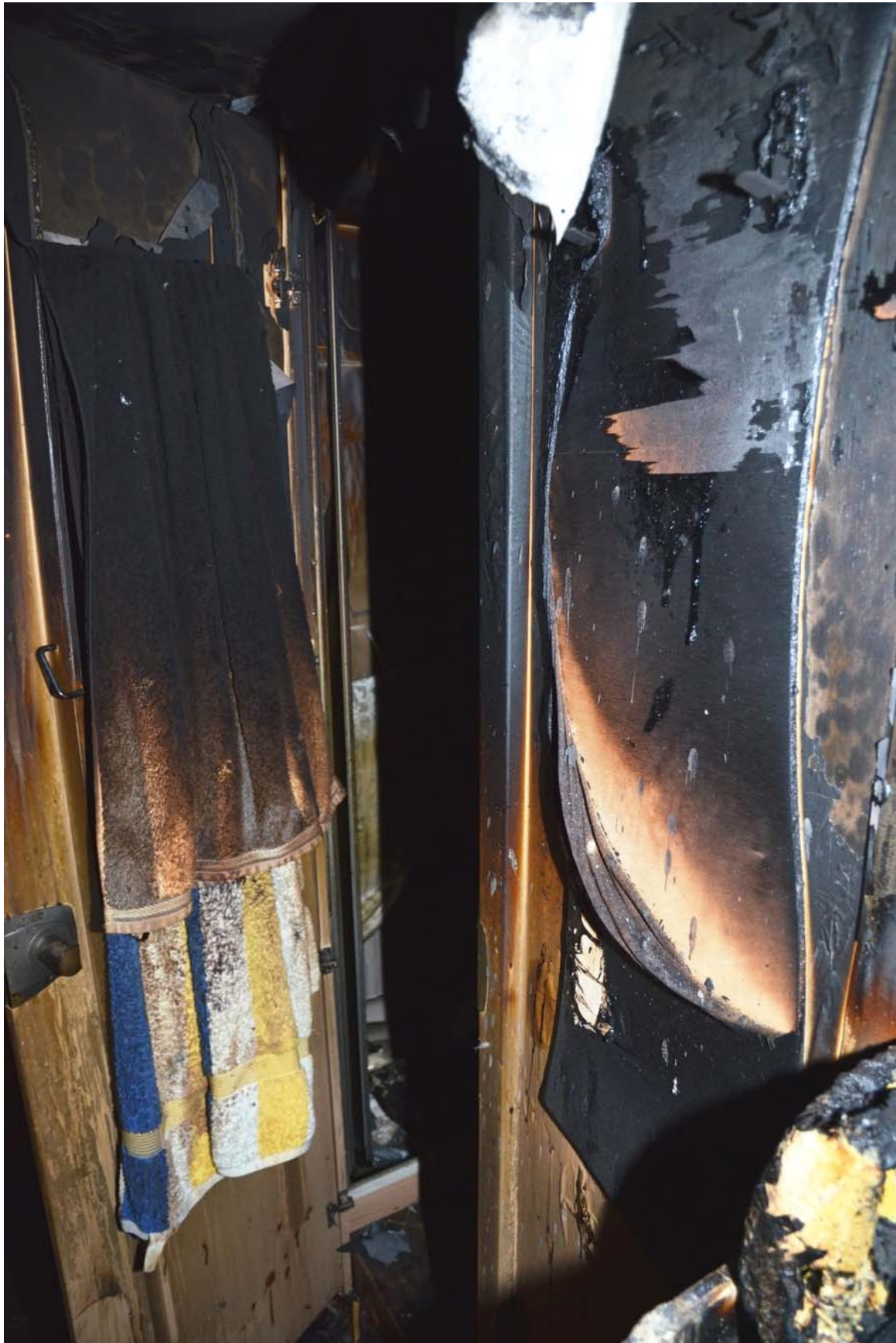

Teilübersichtsaufnahme Nasszelle Bild 15



Teilübersichtsaufnahme Nasszelle Bild 16



Teilübersichtsaufnahme Wand oberhalb des Toilettenbeckens Bild 1



Teilübersichtsaufnahme Wand oberhalb des Toilettenbeckens Bild 2



Teilübersichtsaufnahme Nasszelle mit bluttypischen Anhaftungen Bild 1



Teilübersichtsaufnahme Nasszelle mit bluttypischen Anhaftungen Bild3



Teilübersichtsaufnahme Nasszelle mit bluttypischen Anhaftungen Bild4



Teilübersichtsaufnahme Nasszelle mit bluttypischen Anhaftungen Bild5



Teilübersichtsaufnahme Nasszelle mit bluttypischen Anhaftungen Bild6



Teilübersichtsaufnahme Nasszelle mit bluttypischen Anhaftungen Bild 7



K.1.5 - Spuren und Bilder

| | |
|---|---|
| 1.5./1.0 eine Pistole „Heckler und Koch“ | |
| Typ: | Sonstige Spur |
| Beschreibung: | Typ: eine Pistole „Heckler und Koch“ - „Heckler&Koch“, Mod. P 2000, Waffennr. 116-010514; durchgeladen, mit 1 Patrone im Lauf Gesichert am 04.11.2011 Gesichert wo: im Bad auf Boden, links neben der Leiche; im Original in Pappkarton gesichert Gesichert von: Hoffmann, KK Verbleib: BKA |
| Identifikationsnummer | 1.5./1.0 |

Teilübersicht Pistole HK P2000 in der Nasszelle

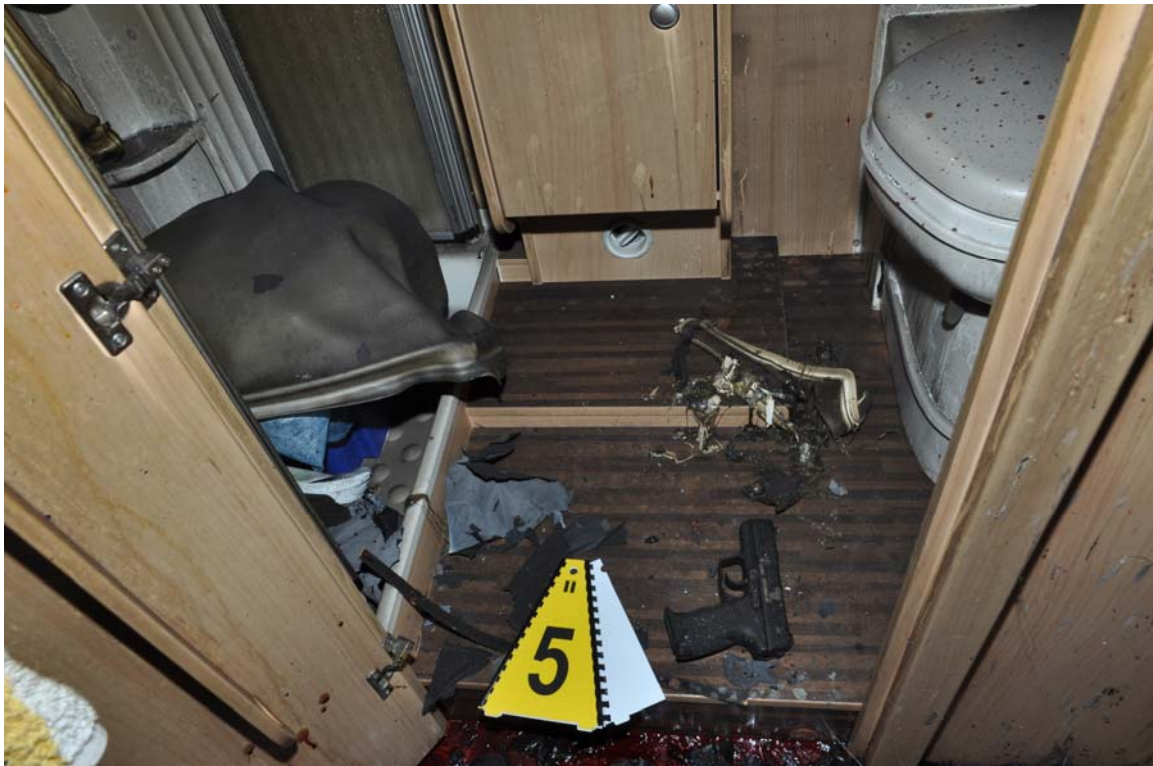

Sp.1.5_1.0_Pistole HK P2000;Nr. 116-010514_1

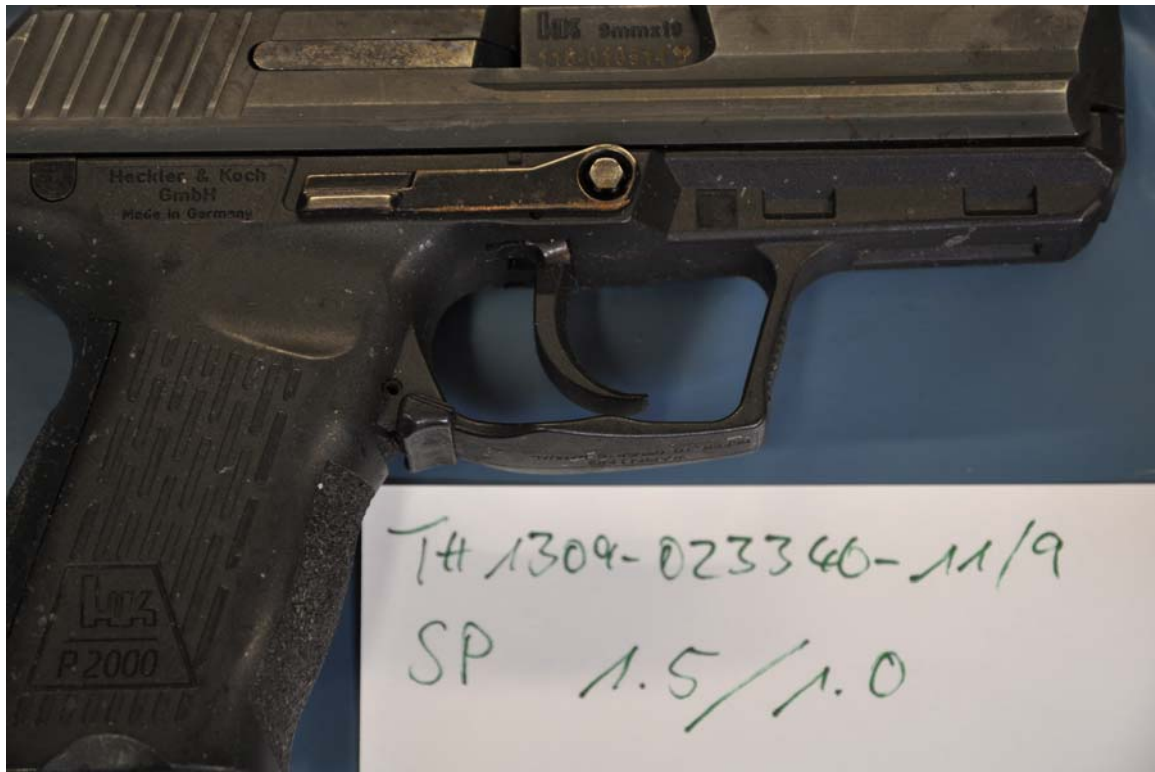

Sp.1.5-1.0_Pistole HK P2000;Nr. 116-010514_2

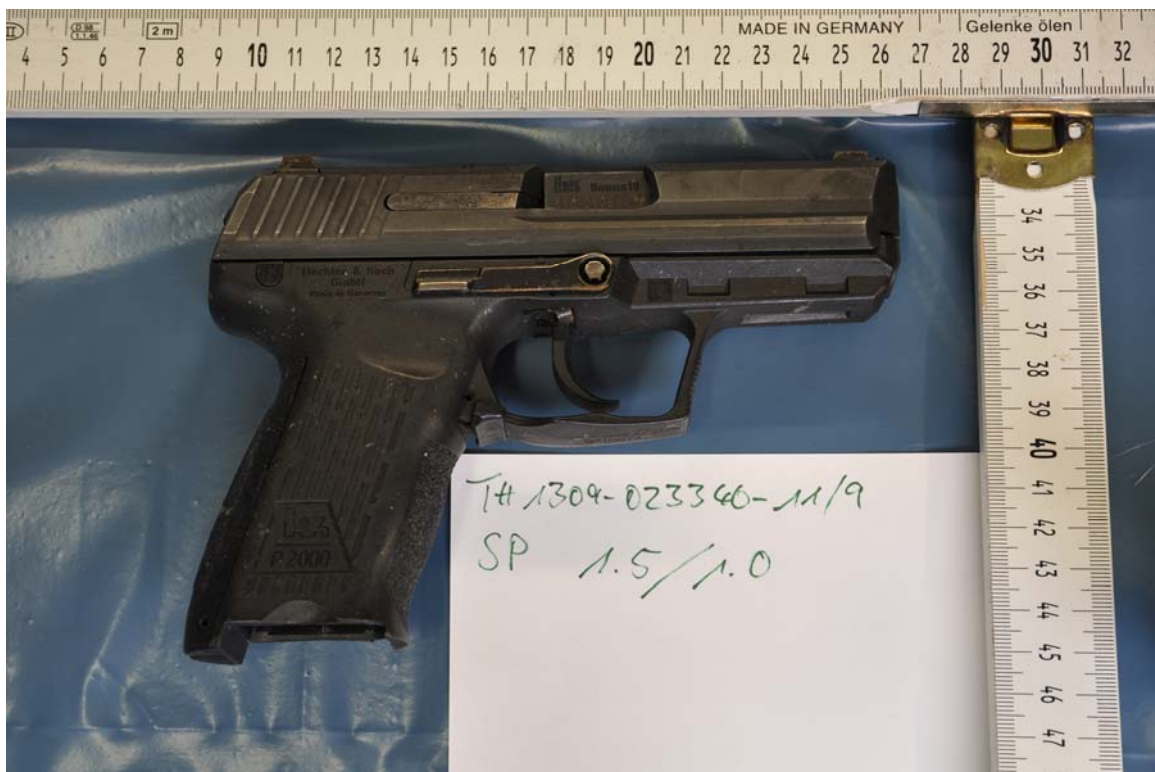

Sp.1.5-1.0_Pistole HK P2000;Nr. 116-010514_3

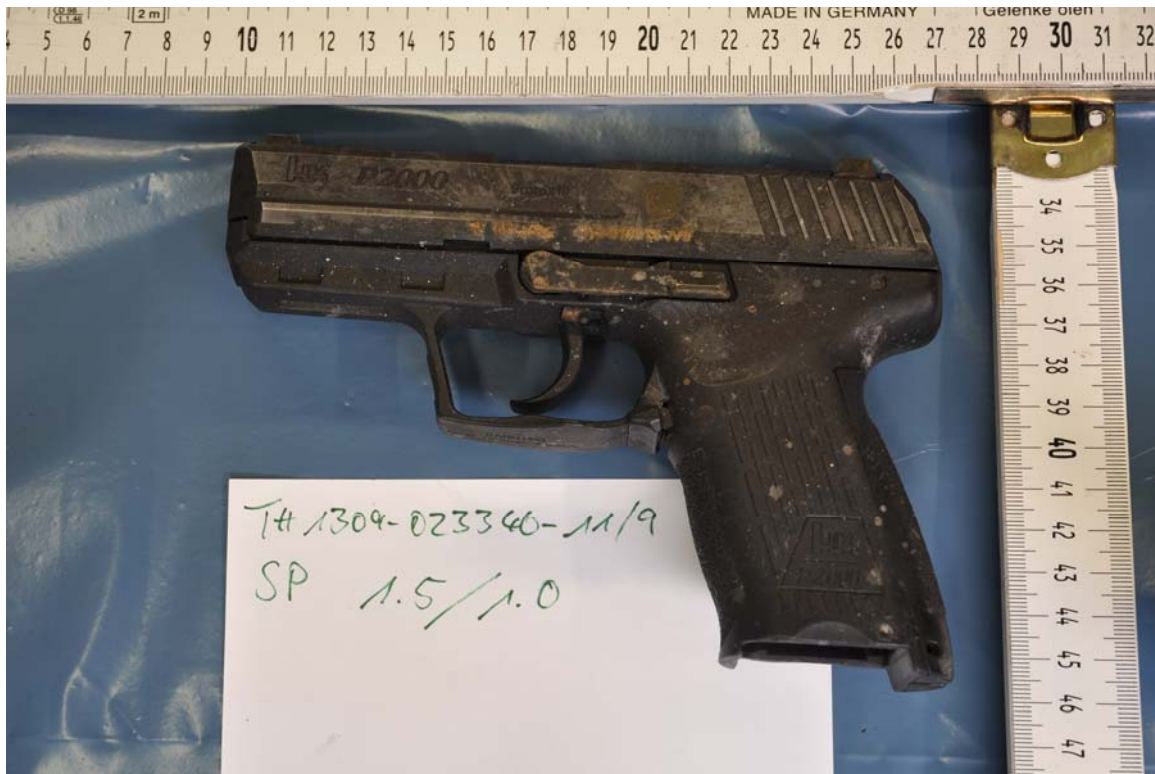

Sp.1.5-1.0_Pistole HK P2000;Nr. 116-010514_4

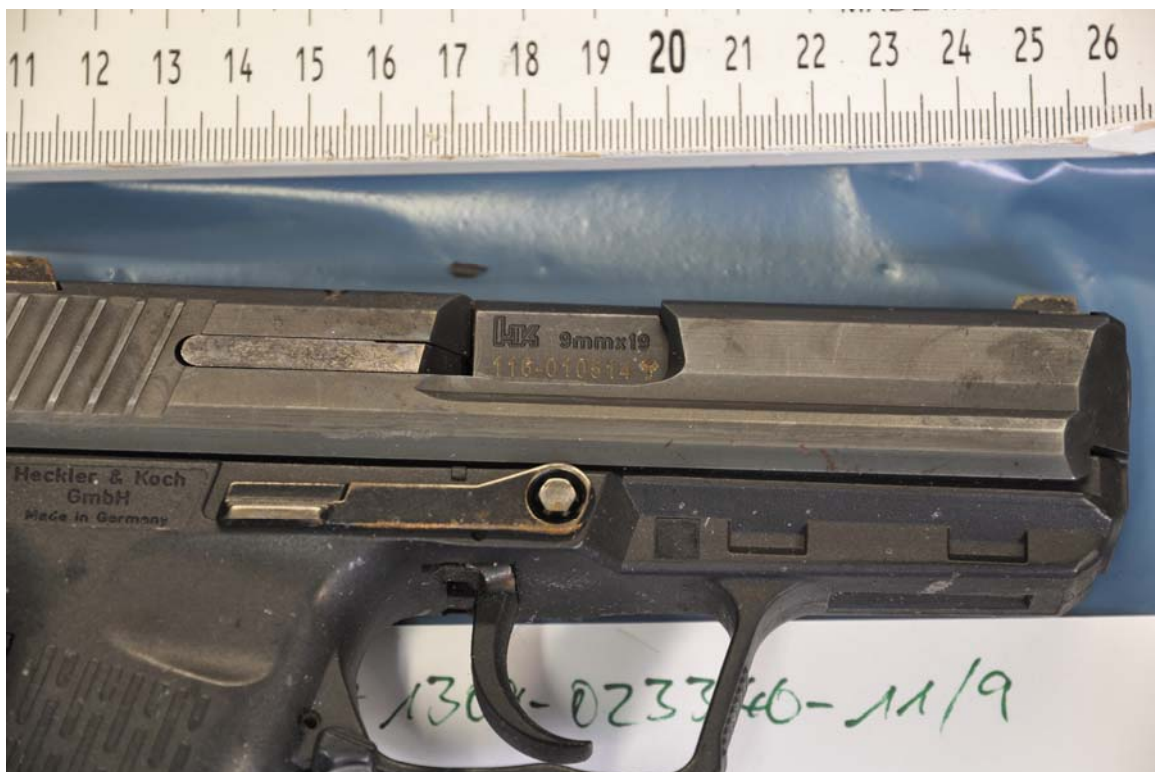

| 1.5./2.0 eine Patrone | |
|------------------------------|---|
| Typ: | Sonstige Spur |
| Beschreibung: | <p>Typ: 1 Patrone - 9 mm Para; aus Behördenfertigung, MEN 06B0603, im Patronenlager Gesichert am 04.11.2011 Gesichert wo: aus Sp. 1.5./1.0; im Original gesichert; in Munitionstüte Gesichert von: Hoffmann, KK Verbleib: BKA</p> |
| Identifikationsnummer | 1.5./2.0 |

| 1.5./3.0 ein Magazin | |
|------------------------------|--|
| Typ: | Sonstige Spur |
| Beschreibung: | <p>Typ: 1 Magazin - mit augenscheinlich 13 Patronen Gesichert am 04.11.2011 Gesichert wo: aus Sp. 1.5./1.0; im Original gesichert; in Munitionstüte Gesichert von: Hoffmann, KK Verbleib: BKA</p> |
| Identifikationsnummer | 1.5./3.0 |

| 1.5./4.0 eine Plastiktüte | |
|----------------------------------|---|
| Typ: | Sonstige Spur |
| Beschreibung: | <p>Typ: eine Plastiktüte - Fa. Kaufland Gesichert am 05.11.2011 Gesichert wo: Bildtafel 23, aus Bad Gesichert von: Sopuschek, KOK Verbleib: BKA</p> |
| Identifikationsnummer | 1.5./4.0 |

Sp.1.5_4.0 Kauflandtüte



| | |
|--------------------------------|--|
| 1.5./5.0 ein Sweatshirt | |
| Typ: | Sonstige Spur |
| Beschreibung: | <p>Typ: ein Sweatshirt - Farbe: schwarz, grau-weiß abgesetzt, Marke: ADIDAS, Größe: 8 Gesichert am 05.11.2011 Gesichert wo: Bildtafel 23.1, aus Plastiktüte entnommen, im Original in Papiertüte gesichert und in Pappkarton verpackt Gesichert von: Sopuschek, KOK Verbleib: BKA</p> |
| Identifikationsnummer | 1.5./5.0 |

Sp.1.5_5.0 Sweatshirt



Sp.1.5_5.0 Sweatshirt 1



| 1.5./5.1 Humanbio. Spur | |
|--------------------------------|--|
| Typ: | DNA-Spur |
| Beschreibung: | <p>Typ: Humanbio. Spur - DNA-Abrieb / Abwischung Gesichert am 26.11.2011 Gesichert wo: Krageninnenseite des Sweatshirts; mit sterilem und destilliertem Wasser angefeuchteten Wattestiel abgerieben; mit Wattestiel Gesichert von: Rath, KKin Verbleib: BKA</p> |
| Identifikationsnummer | 1.5./5.1 |

| 1.5./5.2 Humanbio. Spur | |
|--------------------------------|--|
| Typ: | DNA-Spur |
| Beschreibung: | <p>Typ: Humanbio. Spur - DNA-Abrieb / Abwischung Gesichert am 26.11.2011 Gesichert wo: linker Ärmelbund des Sweatshirts; mit sterilem und destilliertem Wasser angefeuchteten Wattestiel abgerieben; mit Wattestiel Gesichert von: Rath, KKin Verbleib: BKA</p> |
| Identifikationsnummer | 1.5./5.2 |

| 1.5./5.3 Humanbio. Spur | |
|--------------------------------|---|
| Typ: | DNA-Spur |
| Beschreibung: | <p>Typ: Humanbio. Spur - DNA-Abrieb / Abwischung Gesichert am 26.11.2011 Gesichert wo: rechter Ärmelbund des Sweatshirts; mit sterilem und destillierten Wasser angefeuchteten Wattestiel abgerieben; mit Wattestiel Gesichert von: Rath, KKin Verbleib: BKA</p> |
| Identifikationsnummer | 1.5./5.3 |

| 1.5./6.0 ein Poloshirt | |
|-------------------------------|---|
| Typ: | Sonstige Spur |
| Beschreibung: | <p>Typ: ein Poloshirt - Farbe: oliv mit Brustaufdruck, Marke: CAMP DAVID, Größe: M Gesichert am 05.11.2011 Gesichert wo: Bildtafel 23.2, aus Plastiktüte entnommen, im Original in Papiertüte gesichert und in Pappkarton verpackt Gesichert von: Sopuschek, KOK Verbleib: BKA</p> |
| Identifikationsnummer | 1.5./6.0 |

Sp.1.5_6.0 ein Poloshirt

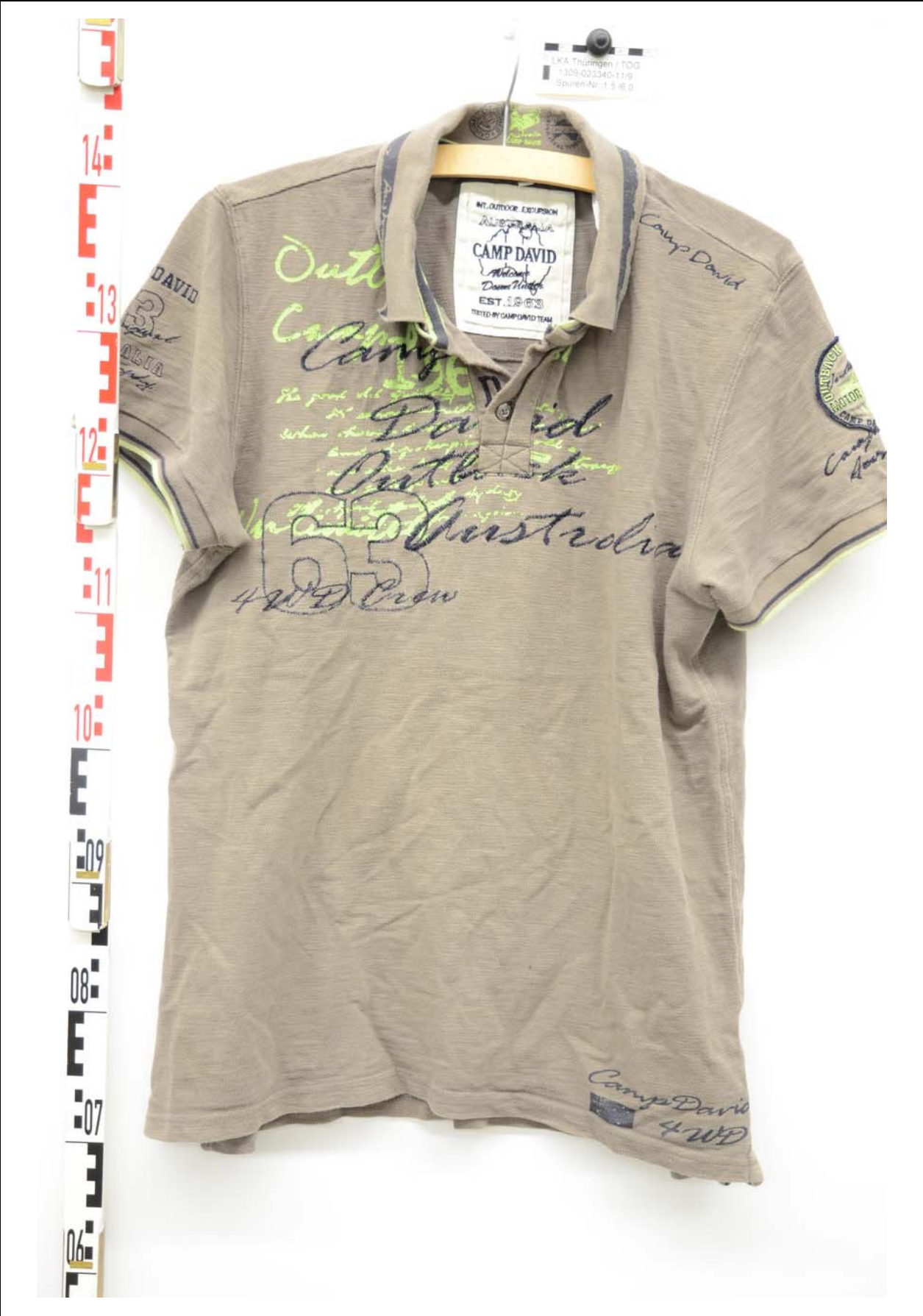

Sp.1.5_6.0 ein Poloshirt Rückseite



| | |
|--------------------------------|---|
| 1.5./6.1 Humanbio. Spur | |
| Typ: | DNA-Spur |
| Beschreibung: | <p>Typ: Humanbio. Spur - DNA-Abrieb / Abwischung Gesichert am 26.11.2011 Gesichert wo: Krageninnenseite des Shirts; mit sterilem und destilliertem Wasser angefeuchteten Wattestiel abgerieben; mit Wattestiel Gesichert von: Rath, KKin Verbleib: BKA</p> |
| Identifikationsnummer | 1.5./6.1 |

| | |
|------------------------------|--|
| 1.5./7.0 ein T-Shirt | |
| Typ: | Sonstige Spur |
| Beschreibung: | <p>Typ: ein T-Shirt - Farbe: schwarz mit Brustaufdruck, Marke: CAMP DAVID, Größe: M Gesichert am 05.11.2011 Gesichert wo: Bildtafel 23.3, aus Plastiktüte entnommen, im Original in Papiertüte gesichert und in Pappkarton verpackt Gesichert von: Sopuschek, KOK Verbleib: BKA</p> |
| Identifikationsnummer | 1.5./7.0 |

Sp.1.5_7.0 ein T-Shirt



Sp.1.5_7.0 ein T-Shirt Rückseite



| | |
|--------------------------------|---|
| 1.5./7.1 Humanbio. Spur | |
| Typ: | DNA-Spur |
| Beschreibung: | <p>Typ: Humanbio. Spur - DNA-Abrieb / Abwischung Gesichert am 26.11.2011 Gesichert wo: Krageninnenseite des Shirts; mit sterilem und destilliertem Wasser angefeuchteten Wattestiel abgerieben; mit Wattestiel Gesichert von: Rath, KKin Verbleib: BKA</p> |
| Identifikationsnummer | 1.5./7.1 |

| | |
|------------------------------|--|
| 1.5./8.0 ein T-Shirt | |
| Typ: | Sonstige Spur |
| Beschreibung: | <p>Typ: ein T-Shirt - Farbe: oliv mit blauem Kragen und Brustprint, Marke: E-BOUND, Größe: L Gesichert am 05.11.2011 Gesichert wo: Bildtafel 23.4, aus Plastiktüte entnommen, im Original in Papiertüte gesichert und in Pappkarton verpackt Gesichert von: KOK Sopuschek Verbleib: BKA</p> |
| Identifikationsnummer | 1.5./8.0 |

Sp.1.5_8.0 ein T-Shirt CAMP DAVID



Sp.1.5_8.0 ein T-Shirt CAMP DAVID Rückseite



| | |
|--------------------------------|---|
| 1.5./8.1 Humanbio. Spur | |
| Typ: | DNA-Spur |
| Beschreibung: | <p>Typ: Humanbio. Spur - DNA-Abrieb / Abwischung Gesichert am 26.11.2011 Gesichert wo: Krageninnenseite des T-Shirts; mit sterilem und destilliertem Wasser angefeuchteten Wattestiel abgerieben; mit Wattestiel Gesichert von: Rath, KKin Verbleib: BKA</p> |
| Identifikationsnummer | 1.5./8.1 |

| | |
|------------------------------|---|
| 1.5./9.0 ein T-Shirt | |
| Typ: | Sonstige Spur |
| Beschreibung: | <p>Typ: ein T-Shirt - Farbe: oliv, Marke: ESPRIT, Größe: L Gesichert am 05.11.2011 Gesichert wo: Bildtafel 23.5, aus Plastiktüte entnommen, im Original in Papiertüte gesichert und in Pappkarton verpackt Gesichert von: Sopuschek, KOK Verbleib: BKA</p> |
| Identifikationsnummer | 1.5./9.0 |

Sp.1.5_9.0 ein T-Shirt



Sp.1.5_9.0 ein T-Shirt Rückseite



| | |
|--------------------------------|---|
| 1.5./9.1 Humanbio. Spur | |
| Typ: | DNA-Spur |
| Beschreibung: | <p>Typ: Humanbio. Spur - DNA-Abrieb / Abwischung Gesichert am 26.11.2011 Gesichert wo: Krageninnenseite des T-Shirts; mit sterilem und destilliertem Wasser angefeuchteten Wattestiel abgerieben; mit Wattestiel Gesichert von: Rath, KKin Verbleib: BKA</p> |
| Identifikationsnummer | 1.5./9.1 |

| | |
|------------------------------|---|
| 1.5./10.0 ein T-Shirt | |
| Typ: | Sonstige Spur |
| Beschreibung: | <p>Typ: ein T-Shirt - Farbe: dunkelblau, Marke: Esprit, Größe: L Gesichert am 05.11.2011 Gesichert wo: Bildtafel 23.6, aus Plastiktüte entnommen, im Original in Papiertüte gesichert und in Pappkarton verpackt Gesichert von: Sopuschek, KOK Verbleib: BKA</p> |
| Identifikationsnummer | 1.5./10.0 |

Sp.1.5_10.0 ein T-Shirt



Sp.1.5_10.0 ein T-Shirt Rückseite



| | |
|---------------------------------|---|
| 1.5./10.1 Humanbio. Spur | |
| Typ: | DNA-Spur |
| Beschreibung: | <p>Typ: Humanbio. Spur - DNA-Abrieb / Abwischung Gesichert am 26.11.2011 Gesichert wo: Krageninnenseite des T-Shirts; mit sterilem und destilliertem Wasser angefeuchteten Wattestiel abgerieben; mit Wattestiel Gesichert von: Rath, KKin Verbleib: BKA</p> |
| Identifikationsnummer | 1.5./10.1 |

| | |
|------------------------------|--|
| 1.5./11.0 ein Slip | |
| Typ: | Sonstige Spur |
| Beschreibung: | <p>Typ: ein Slip - Farbe: schwarz, Marke: SKINY, Größe: L Gesichert am 05.11.2011 Gesichert wo: Bildtafel 23.7, aus Plastiktüte entnommen, im Original in Papiertüte gesichert und in Pappkarton verpackt Gesichert von: Sopuschek, KOK Verbleib: BKA</p> |
| Identifikationsnummer | 1.5./11.0 |

Sp.1.5_11.0 Slip



1.5./12.0 Boxershorts

| | |
|------------------------------|---|
| Typ: | Sonstige Spur |
| Beschreibung: | Typ: Boxershorts - Farbe: schwarz-grau, Marke: Angelo Litrico Body Fit, Größe: XL Gesichert am 05.11.2011 Gesichert wo: Bildtafel 23.8, aus Plastiktüte entnommen, im Original in Papiertüte gesichert und in Pappkarton verpackt Gesichert von: Sopuschek, KOK Verbleib: BKA |
| Identifikationsnummer | 1.5./12.0 |

Sp.1.5_12.0 Boxershort Vorderseite



Sp.1.5_12.0 Boxershorts



| | |
|---|--|
| 1.5./13.0 ein Paar Socken, Gr. 43-46 | |
| Typ: | Sonstige Spur |
| Beschreibung: | <p>Typ: ein Paar Socken, Gr. 43-46 - Farbe: schwarz, Größe: 43-46 Gesichert am 05.11.2011 Gesichert wo: Bildtafel 23.9, aus Plastiktüte entnommen, im Original in Papiertüte gesichert und in Pappkarton verpackt Gesichert von: Sopuschek, KOK Verbleib: BKA</p> |
| Identifikationsnummer | 1.5./13.0 |



| | |
|------------------------------|--|
| 1.5./14.0 ein Slip | |
| Typ: | Sonstige Spur |
| Beschreibung: | <p>Typ: ein Slip - Farbe: schwarz, Marke: SKINY, Größe: ohne Gesichert am 05.11.2011 Gesichert wo: Bildtafel 23.10, aus Plastiktüte entnommen, im Original in Papiertüte gesichert und in Pappkarton verpackt Gesichert von: Sopuschek, KOK Verbleib: BKA</p> |
| Identifikationsnummer | 1.5./14.0 |



| | |
|----------------------------------|---|
| 1.5./15.0 ein Paar Socken | |
| Typ: | Sonstige Spur |
| Beschreibung: | <p>Typ: ein Paar Socken - Farbe: schwarz, Marke: PEPSI, Größe: 43-46 Gesichert am 05.11.2011 Gesichert wo: Bildtafel 23.11, aus Plastiktüte entnommen, im Original in Papiertüte gesichert und in Pappkarton verpackt Gesichert von: Sopuschek, KOK Verbleib: BKA</p> |
| Identifikationsnummer | 1.5./15.0 |



| | |
|----------------------------------|---|
| 1.5./16.0 ein Paar Socken | |
| Typ: | Sonstige Spur |
| Beschreibung: | <p>Typ: ein Paar Socken - Farbe: schwarz, Größe: 43-46 Gesichert am 05.11.2011 Gesichert wo: Bildtafel 23.12, aus Plastiktüte entnommen, im Original in Papiertüte gesichert und in Pappkarton verpackt Gesichert von: Sopuschek, KOK Verbleib: BKA</p> |
| Identifikationsnummer | 1.5./16.0 |



| | |
|------------------------------|--|
| 1.5./17.0 Boxershorts | |
| Typ: | Sonstige Spur |
| Beschreibung: | <p>Typ: Boxershorts - Farbe: schwarz-rot, Marke: Angelo Litrico Body Fit, Größe: XL Gesichert am 05.11.2011 Gesichert wo: Bildtafel 23.13, aus Plastiktüte entnommen, im Original in Papiertüte gesichert und in Pappkarton verpackt Gesichert von: Sopuschek, KOK Verbleib: BKA</p> |
| Identifikationsnummer | 1.5./17.0 |



Sp.1.5_17.0 Boxershort



1.5./18.0 ein Slip

| | |
|------------------------------|--|
| Typ: | Sonstige Spur |
| Beschreibung: | Typ: ein Slip - Farbe: dunkelblau, Marke: TOM TAILOR, Größe: ohne Gesichert am 05.11.2011 Gesichert wo: Bildtafel 23.14, aus Plastiktüte entnommen, im Original in Papiertüte gesichert und in Pappkarton verpackt Gesichert von: Sopuschek, KOK Verbleib: BKA |
| Identifikationsnummer | 1.5./18.0 |

Sp.1.5_18.0 Slip



Sp.1.5_18.0 Slip Rückseite



| | |
|------------------------------|--|
| 1.5./19.0 Boxershorts | |
| Typ: | Sonstige Spur |
| Beschreibung: | <p>Typ: Boxershorts - Farbe: schwarz-rot, Marke: Angelo Litrico Body Fit, Größe: XL Gesichert am 05.11.2011 Gesichert wo: Bildtafel 23.15, aus Plastiktüte entnommen, im Original in Papiertüte gesichert und in Pappkarton verpackt Gesichert von: Sopuschek, KOK Verbleib: BKA</p> |
| Identifikationsnummer | 1.5./19.0 |



Sp.1.5_19.0 ein Boxershort Rückseite



1.5./20.0 ein Paar Socken

| | |
|------------------------------|---|
| Typ: | Sonstige Spur |
| Beschreibung: | Typ: ein Paar Socken - Farbe: grau-schwarz, Größe: 43-46 Gesichert am 05.11.2011 Gesichert wo: Bildtafel 23.16, aus Plastiktüte entnommen, im Original in Papiertüte gesichert und in Pappkarton verpackt Gesichert von: Sopuschek, KOK Verbleib: BKA |
| Identifikationsnummer | 1.5./20.0 |

Sp.1.5_20.0 Paar Socken



1.5./21.0 ein Paar Socken

| | |
|------------------------------|---|
| Typ: | Sonstige Spur |
| Beschreibung: | Typ: ein Paar Socken - Farbe: schwarz-grau, mit Aufdruck: Trekking Gesichert am 05.11.2011 Gesichert wo: Bildtafel 23.17, aus Plastiktüte entnommen, im Original in Papiertüte gesichert und in Pappkarton verpackt Gesichert von: Sopuschek, KOK Verbleib: BKA |
| Identifikationsnummer | 1.5./21.0 |

Sp.1.5_21.0 Paar Socken



1.5./22.0 ein Paar Socken

| | |
|------------------------------|---|
| Typ: | Sonstige Spur |
| Beschreibung: | Typ: ein Paar Socken - schwarz mit roten Streifen, Gesichert am 05.11.2011 Gesichert wo: Bildtafel 23.18, aus Plastiktüte entnommen, im Original in Papiertüte gesichert und in Pappkarton verpackt Gesichert von: Sopuschek, KOK Verbleib: BKA |
| Identifikationsnummer | 1.5./22.0 |

Sp.1.5_22.0 Paar Socken



1.5./23.0 ein Badetuch

| | |
|------------------------------|---|
| Typ: | Sonstige Spur |
| Beschreibung: | Typ: ein Badetuch - grau-beige gestreiftes, mit Substanzeanhaftungen, Stoffdefekten und Brandzehrungen Gesichert am 18.11.2011 Gesichert wo: Hygieneraum, Innenseite Tür, obere Halterung; im Original gesichert; in Papiertüte Gesichert von: Rath, KKin Verbleib: BKA |
| Identifikationsnummer | 1.5./23.0 |

Sp.1.5_23.0 Badetuch



Sp.1.5_23.0 Badetuch 1



| | |
|-------------------------------|--|
| 1.5./24.0 ein Handtuch | |
| Typ: | Sonstige Spur |
| Beschreibung: | <p>Typ: ein Badetuch - blau-weiß-gelb gestreiftes, mit Substanzeanhaftungen und Brandzehrungen Gesichert am 18.11.2011 Gesichert wo: Hygieneraum, Innenseite Tür, untere Halterung; im Original gesichert; in Papiertüte Gesichert von: Rath, KKin Verbleib: BKA</p> |
| Identifikationsnummer | 1.5./24.0 |



Sp.1.5_24.0 Handtuch 1



1.5./25.0 ein Duschbad

| | |
|------------------------------|---|
| Typ: | Sonstige Spur |
| Beschreibung: | Typ: ein Duschbad - Marke „ISANA“, men von Rossmann mit Brandzehrungen Gesichert am 18.11.2011 Gesichert wo: in Duschkabine; im Original gesichert; in Papiertüte Gesichert von: Rath, KKin Verbleib: BKA |
| Identifikationsnummer | 1.5./25.0 |

Sp.1.5_25.0 Duschbad



Sp.1.5_25.0 Duschbad 1



| | |
|---|--|
| 1.5./26.0 eine Packung Zellstoff | |
| Typ: | Sonstige Spur |
| Beschreibung: | <p>Typ: eine Packung Zellstoff - Marke „Talü“ Gesichert am 18.11.2011 Gesichert wo: auf Fußboden Hygieneraum; im Original gesichert; in Papiertüte Gesichert von: Rath, KKin Verbleib: BKA</p> |
| Identifikationsnummer | 1.5./26.0 |

Sp.1.5_26.0 Packung Zellstoff



Sp.1.5_26.0 Packung Zellstoff 1



| | |
|--|---|
| 1.5./27.0 eine geöffnete Packung feuchtes Toilettenpapier | |
| Typ: | Sonstige Spur |
| Beschreibung: | <p>Typ: eine geöffnete Packung feuchtes Toilettenpapier - Marke „Happy End“ vom Penny Markt</p> <p>Gesichert am 18.11.2011</p> <p>Gesichert wo: auf Fußboden Hygieneraum; im Original gesichert;</p> <p>in Papiertüte</p> <p>Gesichert von: Rath, KKin</p> <p>Verbleib: BKA</p> |
| Identifikationsnummer | 1.5./27.0 |



Sp.1.5_27.0 Packung feuchtes Toilettenpapier 1



1.5./28.0 eine Plastikverpackung

| | |
|------------------------------|---|
| Typ: | Sonstige Spur |
| Beschreibung: | <p>Typ: eine Plastikverpackung Gesichert am 18.11.2011 Gesichert wo: auf Fußboden Hygienerraum; im Original gesichert; in Papiertüte Gesichert von: Rath, KKin Verbleib: BKA</p> |
| Identifikationsnummer | 1.5./28.0 |

Sp.1.5_28.0 Plastikverpackung

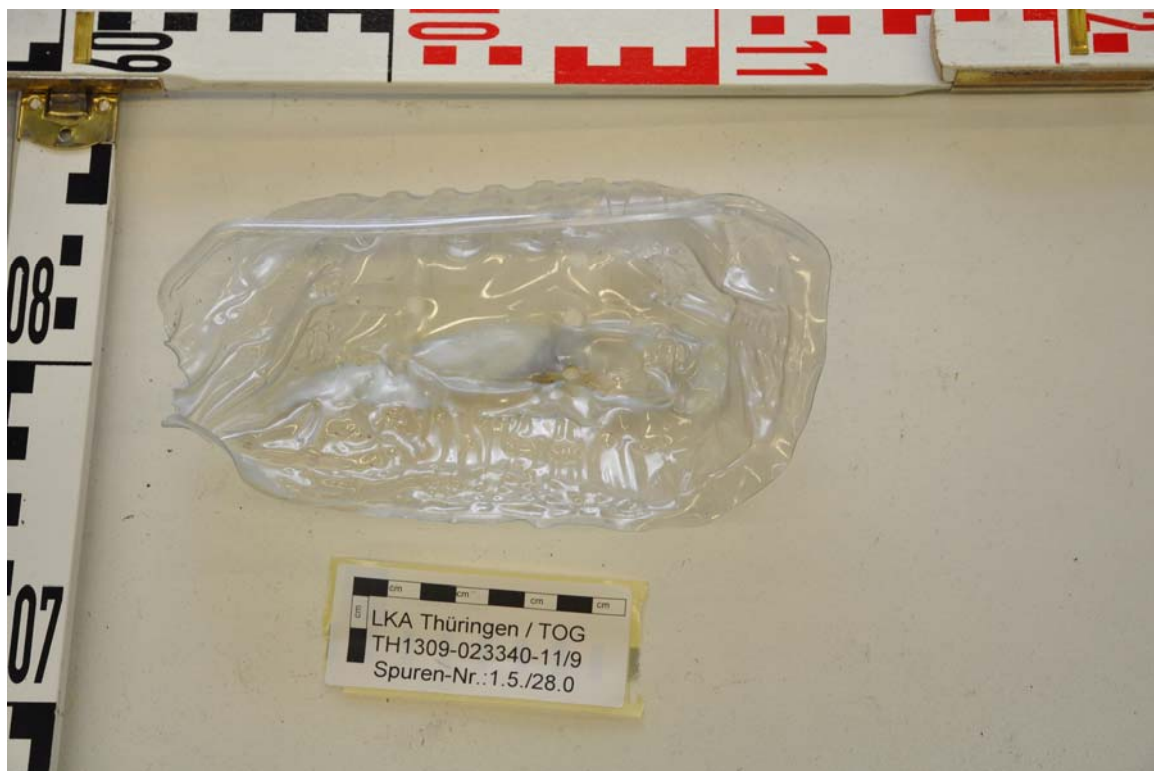

Sp.1.5_28.0 Plastikverpackung 1



| | |
|---|--|
| 1.5./29.0 ein Zellstofftaschentuch | |
| Typ: | Sonstige Spur |
| Beschreibung: | <p>Typ: ein Zellstofftaschentuch - benutzt Gesichert am 18.11.2011 Gesichert wo: auf Fußboden Hygieneraum; im Original gesichert; in Papiertüte Gesichert von: Rath, KKin Verbleib: BKA</p> |
| Identifikationsnummer | 1.5./29.0 |



Sp.1.5_29.0 Zellstoff 1



1.5./30.0 eine Verpackung Milka „Nussini“

| | |
|------------------------------|---|
| Typ: | Sonstige Spur |
| Beschreibung: | Typ: eine Verpackung Milka „Nussini“ - haltbar bis 17.05.12 Gesichert am 18.11.2011 Gesichert wo: auf Fußboden Hygieneraum; im Original gesichert; in Papiertüte Gesichert von: Rath, KKin Verbleib: BKA |
| Identifikationsnummer | 1.5./30.0 |

Sp.1.5_30.0 Schokoriegelverpackung



Sp.1.5_30.0 Schokoriegelverpackung 1



| | |
|--|--|
| 1.5./31.0 eine Verpackung Milka „Nussini“ | |
| Typ: | Sonstige Spur |
| Beschreibung: | <p>Typ: eine Verpackung Milka „Nussini“ - haltbar bis 17.05.12 Gesichert am 18.11.2011 Gesichert wo: auf Fußboden Hygieneraum; im Original gesichert; in Papiertüte Gesichert von: Rath, KKin Verbleib: BKA</p> |
| Identifikationsnummer | 1.5./31.0 |

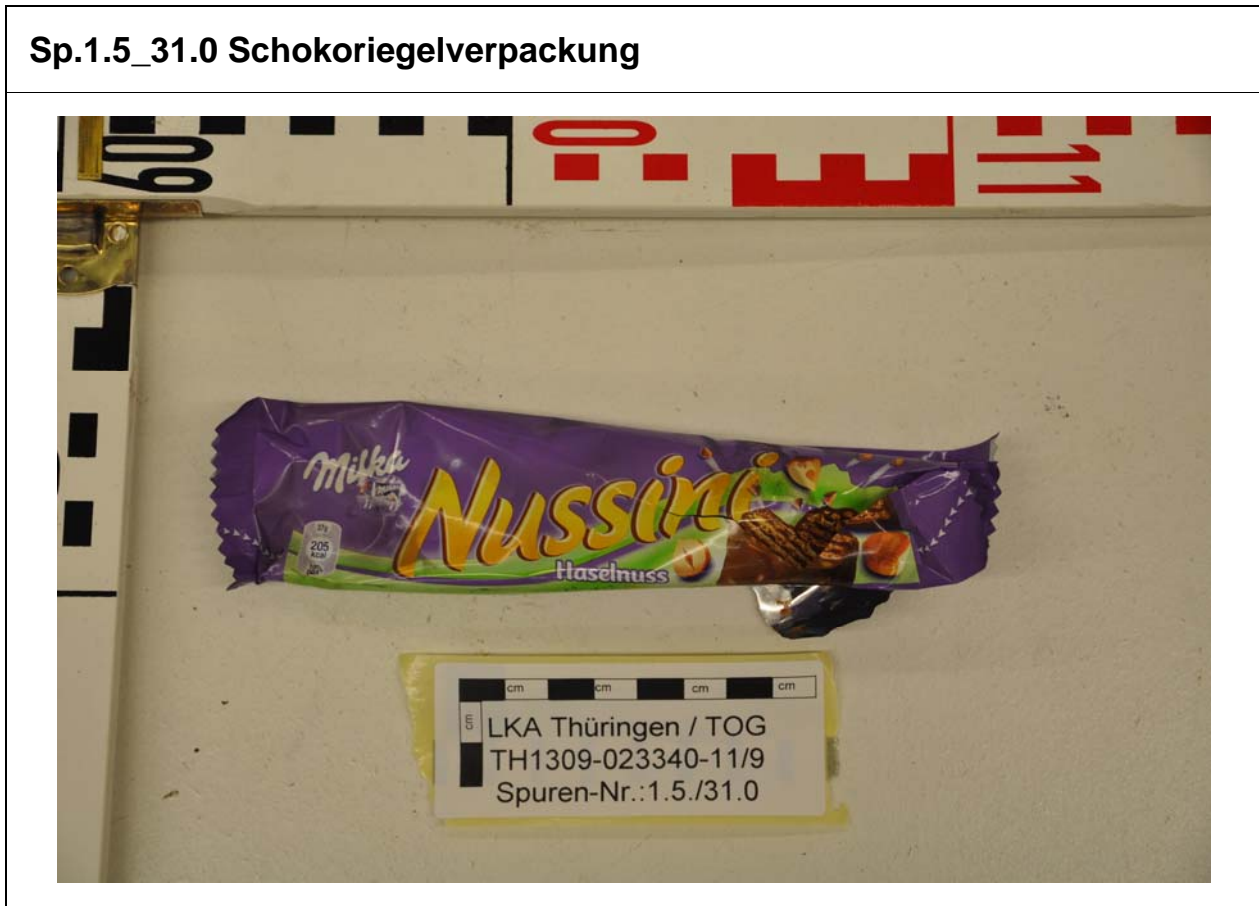

Sp.1.5_31.0 Schokoriegelverpackung 1

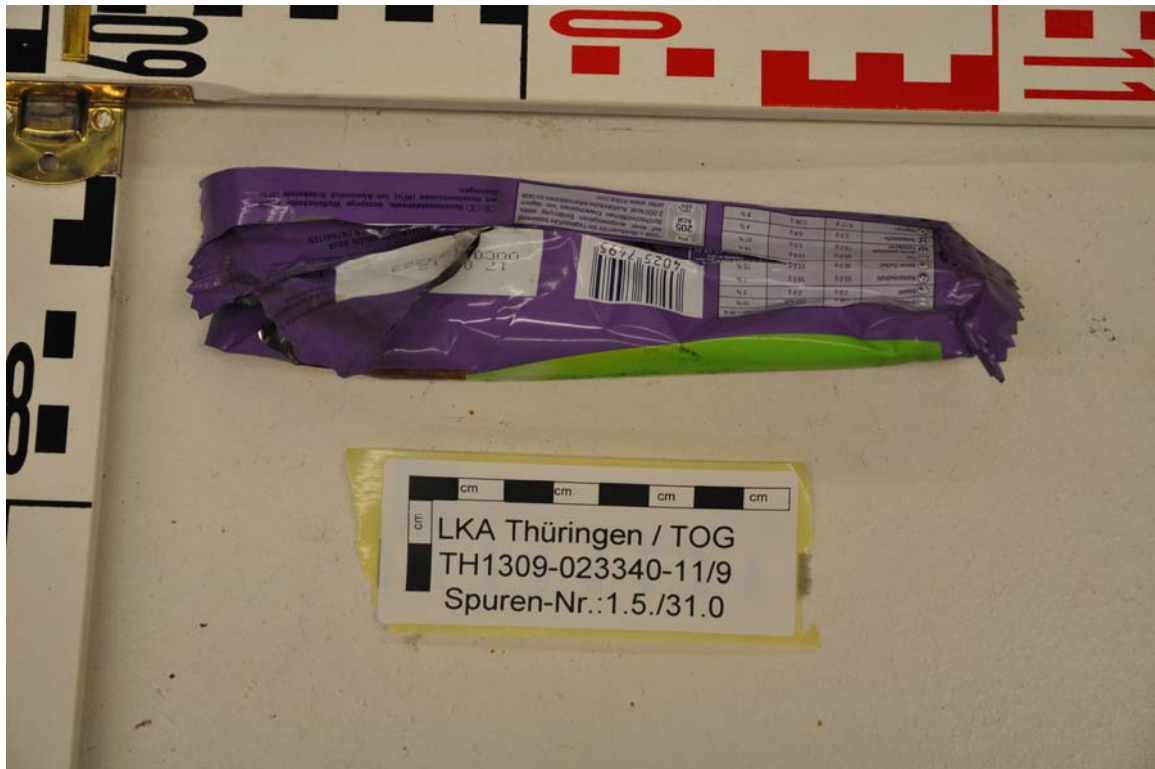

1.5./32.0 Humanbio. Spur

| | |
|------------------------------|--|
| Typ: | DNA-Spur |
| Beschreibung: | <p>Typ: Humanbio. Spur - Blut / bluttypische Substanz Gesichert am 18.11.2011 Gesichert wo: Badtür innen; mit sterilem und destilliertem Wasser angefeuchteten Wattestiel abgerieben; mit Wattestiel Gesichert von: Zeiske, KHK Verbleib: BKA</p> |
| Identifikationsnummer | 1.5./32.0 |

| 1.5./33.0 Humanbio. Spur | |
|---------------------------------|---|
| Typ: | DNA-Spur |
| Beschreibung: | <p>Typ: Humanbio. Spur - Blut / bluttypische Substanz Gesichert am 18.11.2011 Gesichert wo: Toilettendeckel; mit sterilem und destilliertem Wasser angefeuchteten Wattestiel abgerieben; mit Wattestiel Gesichert von: Zeiske, KHK Verbleib: BKA</p> |
| Identifikationsnummer | 1.5./33.0 |

| 1.5./34.0 Humanbio. Spur | |
|---------------------------------|---|
| Typ: | DNA-Spur |
| Beschreibung: | <p>Typ: Humanbio. Spur - Blut / bluttypische Substanz Gesichert am 18.11.2011 Gesichert wo: Bereich rechts neben Toilette; mit sterilem und destilliertem Wasser angefeuchteten Wattestiel abgerieben; mit Wattestiel Gesichert von: Zeiske, KHK Verbleib: BKA</p> |
| Identifikationsnummer | 1.5./34.0 |

| 1.5./35.0 Humanbio. Spur | |
|---------------------------------|---|
| Typ: | DNA-Spur |
| Beschreibung: | <p>Typ: Humanbio. Spur - Blut / bluttypische Substanz Gesichert am 18.11.2011 Gesichert wo: Bereich rechts neben Toilette; mit sterilem und destillierten Wasser angefeuchteten Wattestiel abgerieben; mit Wattestiel Gesichert von: Zeiske, KHK Verbleib: BKA</p> |
| Identifikationsnummer | 1.5./35.0 |

| 1.5./37.0 eine Plastikbox mit Müll | |
|---|---|
| Typ: | Sonstige Spur |
| Beschreibung: | <p>Typ: eine Plastikbox mit Müll - Farbe-Plastikbox: dunkelblau, als Schutz der Box blaue Abfalltüte eingelegt, darin Müll, obenauf blaue Abfalltüte mit Müll gefüllt Gesichert am 05.11.2011 Gesichert wo: Bereich links neben Eingangstür zum Hygienebereich; im Original in Griptüte gesichert Gesichert von: Sopuschek, KOK Verbleib: BKA</p> |
| Identifikationsnummer | 1.5./37.0 |

Sp.1.5_37.0 Plastikbox mit Müll 1



Sp.1.5_37.0 Plastikbox mit Müll 2



| | |
|----------------------------------|---|
| 1.5./37.1 ein Kassenbeleg | |
| Typ: | Sonstige Spur |
| Beschreibung: | <p>Typ: ein Kassenbeleg - KAUF LAND Zwickau, Datum: 01.11.11, 12.46 Uhr, Betrag: 9,75 EUR Gesichert am 01.12.2011 Gesichert wo: aus Sp. 1.5./37.0 separiert, im Original in Griptüte gesichert Gesichert von: Zeiske, KHK Verbleib: BKA</p> |
| Identifikationsnummer | 1.5./37.1 |

Sp.1.5_37.1 Kassenbeleg - Kaufland Zwickau

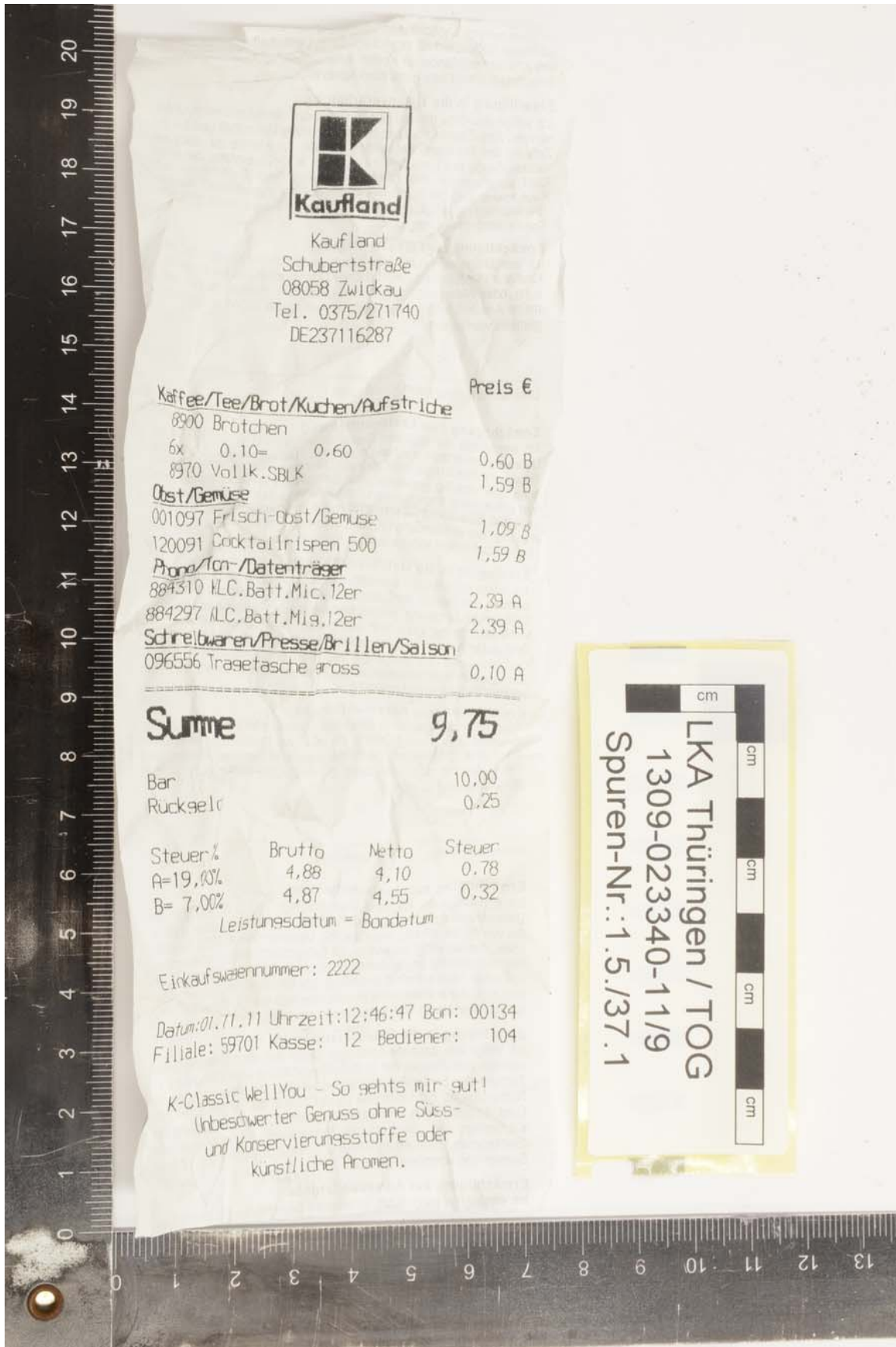

Kaufland
 Schubertstraße
 08058 Zwickau
 Tel. 0375/271740
 DE237116287

| Kaffee/Tee/Brot/Kuchen/Aufstriche | | Preis € |
|------------------------------------|--------------------|---------|
| 8900 | Brötchen | |
| 6x | 0.10= 0.60 | 0.60 B |
| 8970 | Vollk.SBLK | 1.59 B |
| Obst/Gemüse | | |
| 001097 | Frisch-Obst/Gemüse | 1.09 B |
| 120091 | Cocktailrispen 500 | 1.59 B |
| Phone/Fon-/Datenträger | | |
| 884310 | ILC.Batt.Mic.12er | 2.39 A |
| 884297 | ILC.Batt.Mig.12er | 2.39 A |
| Schreibwaren/Presse/Brillen/Salson | | |
| 096556 | Tragetasche gross | 0.10 A |

Summe 9,75

Bar 10,00
 Rückgeld 0,25

| Steuer% | Brutto | Netto | Steuer |
|----------|--------|-------|--------|
| A=19,00% | 4,88 | 4,10 | 0,78 |
| B= 7,00% | 4,87 | 4,55 | 0,32 |

Leistungsdatum = Bondatum

Einkaufswarennummer: 2222

Datum: 01.11.11 Uhrzeit: 12:46:47 Bon: 00134
 Filiale: 59701 Kasse: 12 Bediener: 104

K-Classic WellYou - So gehts mir gut!
 Unbeschwerter Genuss ohne Süß-
 und Konservierungsstoffe oder
 künstliche Aromen.

LKA Thüringen / TOG
 1309-023340-11/9
 Spuren-Nr.: 1.5./37.1

| | |
|----------------------------------|---|
| 1.5./37.2 ein Kassenbeleg | |
| Typ: | Sonstige Spur |
| Beschreibung: | <p>Typ: ein Kassenbeleg - KAUFLAND Gotha, Datum: 02.11.11, 09.46 Uhr, Betrag: 18,46 EUR Gesichert am 01.12.2011 Gesichert wo: aus Sp. 1.5./37.0 separiert, im Original in Griptüte gesichert Gesichert von: Zeiske, KHK Verbleib: BKA</p> |
| Identifikationsnummer | 1.5./37.2 |

Sp.1.5_37.2 Kassenbeleg - Kaufland Gotha

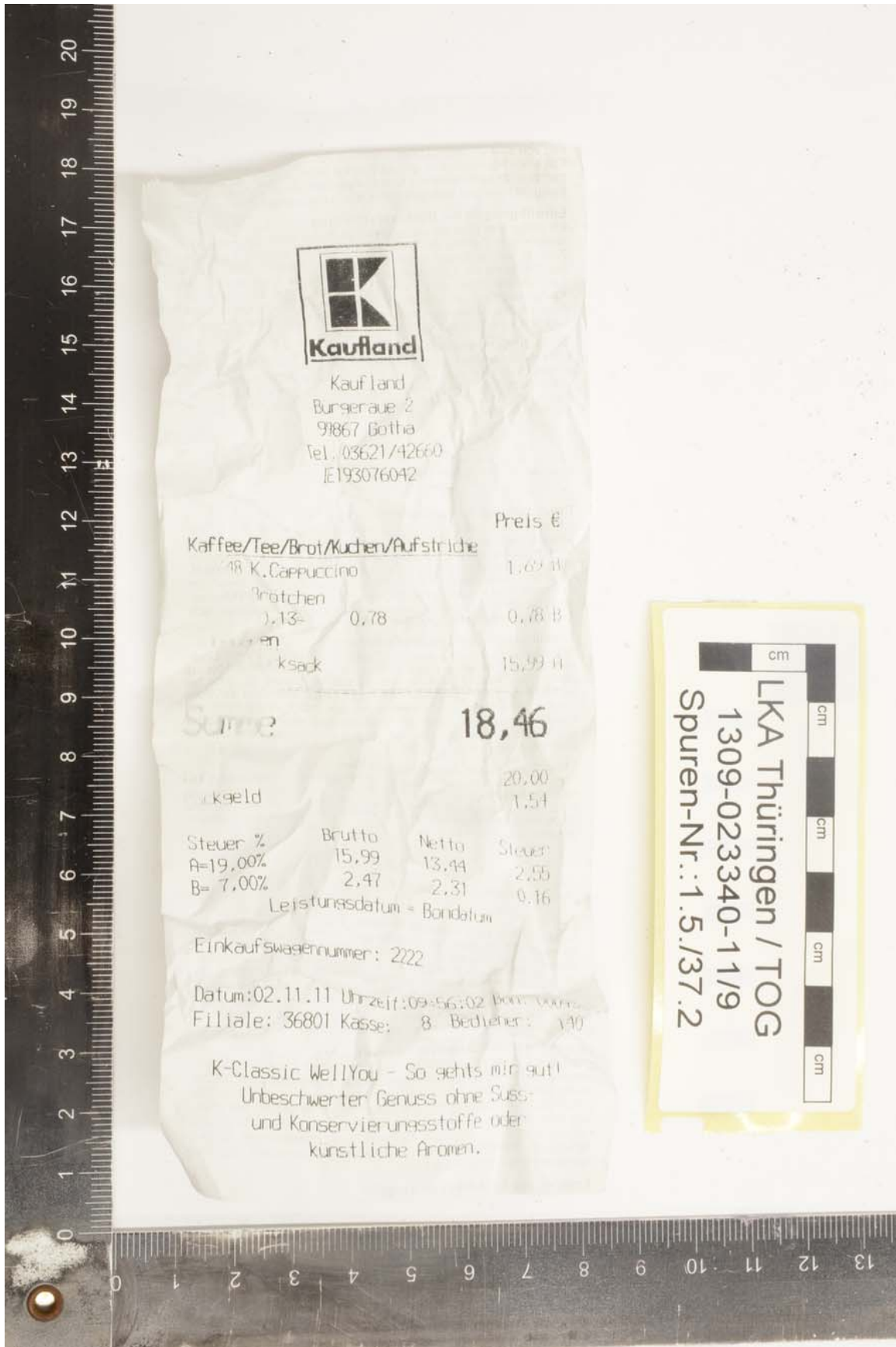

Kaufland
 Burgeraue 2
 99867 Gotha
 Tel.: 03621/42660
 E193076092

| | | Preis € |
|-----------------------------------|------|---------|
| Kaffee/Tee/Brot/Kuchen/Aufstriche | | |
| 18 K. Cappuccino | | 1,69 H |
| Brötchen | | |
| 0,13- | 0,78 | 0,78 B |
| en | | |
| ksack | | 15,99 H |

Summe **18,46**

Bezahlung 20,00
 Rückgeld 1,54

| Steuer % | Brutto | Netto | Steuer |
|----------|--------|-------|--------|
| A=19,00% | 15,99 | 13,44 | 2,55 |
| B= 7,00% | 2,47 | 2,31 | 0,16 |

Leistungsdatum = Bondatum

Einkaufswagennummer: 222
 Datum: 02.11.11 Uhrzeit: 09:56:02
 Filiale: 36801 Kasse: 8 Bediener: 140

K-Classic WellYou - So gehts mir gut!
 Unbeschwerter Genuss ohne Süß-
 und Konservierungsstoffe oder
 künstliche Aromen.

LKA Thüringen / TOG
 1309-023340-11/9
 Spuren-Nr.: 1.5./37.2

| | |
|----------------------------------|--|
| 1.5./37.3 ein Preisschild | |
| Typ: | Sonstige Spur |
| Beschreibung: | <p>Typ: ein Preisschild - Artikel-Nr.: 8344178, Betrag: 15,99 EUR Bemerkung: auf Sp.1.5./37.2 taucht dieser Betrag als Rucksack auf Gesichert am 01.12.2011 Gesichert wo: aus Sp. 1.5./37.0 separiert, im Original in Griptüte gesichert Gesichert von: Zeiske, KHK Verbleib: BKA</p> |
| Identifikationsnummer | 1.5./37.3 |

Sp.1.5_37.3 Preisschild (Bezug zu S.1.5.-37.2)



| | |
|-----------------------------------|--|
| 1.5./37.4 ein Klebeetikett | |
| Typ: | Sonstige Spur |
| Beschreibung: | <p>Typ: ein Klebeetikett - Aufdruck: MONACOR, TVCCD-550, B/W Camera, Serial-Nr.: X08/001063-01</p> <p>Gesichert am 01.12.2011</p> <p>Gesichert wo: aus Sp. 1.5./37.0 separiert, im Original in Griptüte gesichert</p> <p>Gesichert von: Zeiske, KHK</p> <p>Verbleib: BKA</p> |
| Identifikationsnummer | 1.5./37.4 |

Sp.1.5_37.4 MONACOR - Klebeetikett

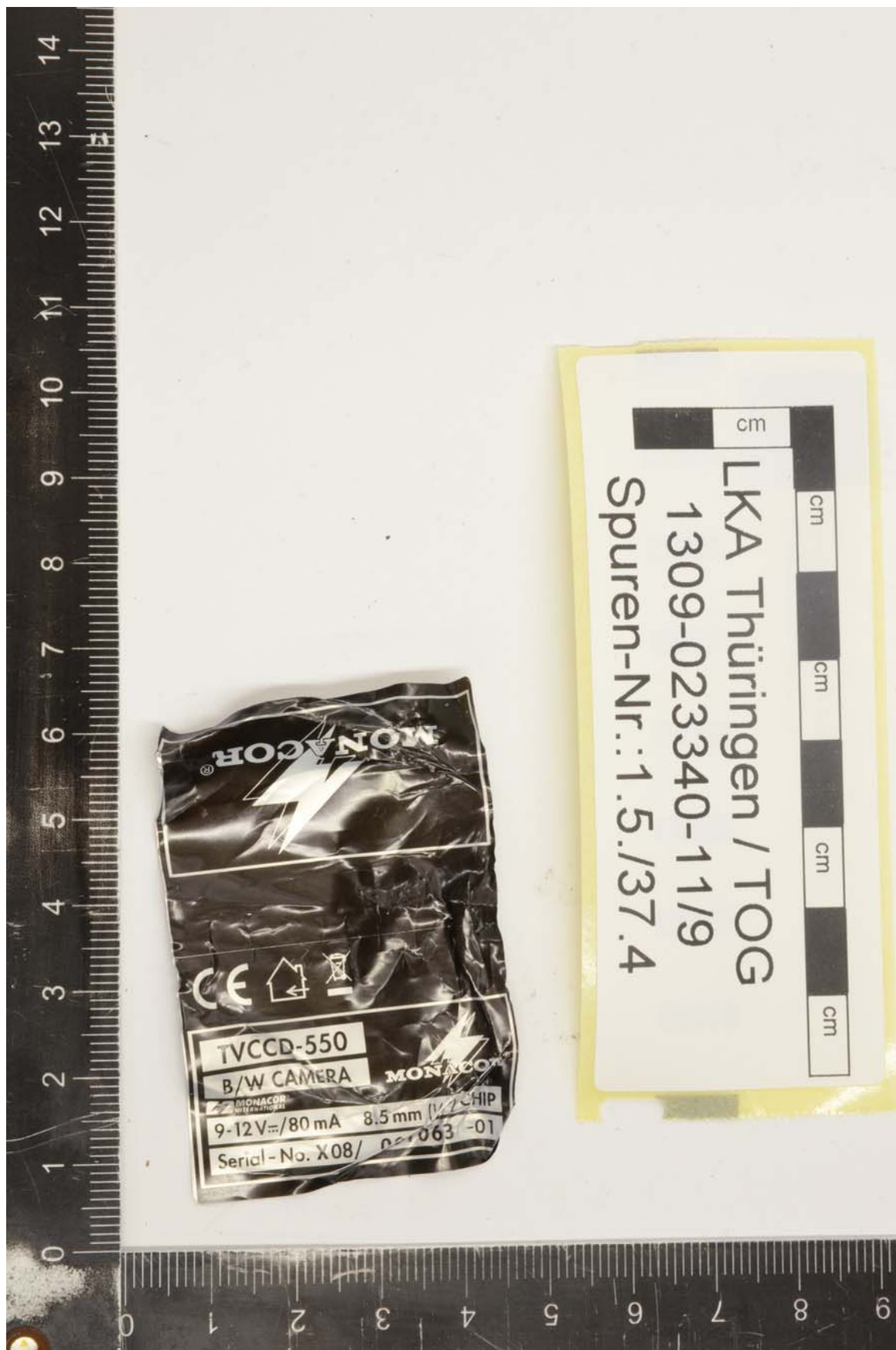

| | |
|-----------------------------------|---|
| 1.5./37.5 eine Glasflasche | |
| Typ: | Sonstige Spur |
| Beschreibung: | <p>Typ: eine Glasflasche - Erdbeermilch, Hersteller: Immergut, Füllinhalt: 500 ml, leer Gesichert am 01.12.2011 Gesichert wo: aus Sp. 1.5./37.0 separiert, im Original in Papiertüte gesichert Gesichert von: Zeiske, KHK Verbleib: BKA</p> |
| Identifikationsnummer | 1.5./37.5 |

Sp.1.5_37.5 Glasflasche - Erdbeermilch



| | |
|-----------------------------------|--|
| 1.5./37.6 eine Glasflasche | |
| Typ: | Sonstige Spur |
| Beschreibung: | <p>Typ: eine Glasflasche - Erdbeerdrink, Hersteller: K Classic, Füllinhalt: 500 ml, leer Gesichert am 01.12.2011 Gesichert wo: aus Sp. 1.5./37.0 separiert, im Original in Papiertüte gesichert Gesichert von: Zeiske, KHK Verbleib: BKA</p> |
| Identifikationsnummer | 1.5./37.6 |

Sp.1.5_37.6 Glasflasche - Erdbeermilch



| | |
|-----------------------------------|---|
| 1.5./37.7 eine Glasflasche | |
| Typ: | Sonstige Spur |
| Beschreibung: | <p>Typ: eine Glasflasche - Kakaomilch, Hersteller: Immergut, Füllinhalt: 500 ml, leer Gesichert am 01.12.2011 Gesichert wo: aus Sp. 1.5./37.0 separiert, im Original in Papiertüte gesichert Gesichert von: Zeiske, KHK Verbleib: BKA</p> |
| Identifikationsnummer | 1.5./37.7 |

Sp.1.5_37.7 Glasflasche - Kakaomilch



| | |
|-----------------------------------|---|
| 1.5./37.8 eine Glasflasche | |
| Typ: | Sonstige Spur |
| Beschreibung: | <p>Typ: eine Glasflasche - Kakaomilch, Hersteller: Immergut, Füllinhalt: 500 ml, leer Gesichert am 01.12.2011 Gesichert wo: aus Sp. 1.5./37.0 separiert, im Original in Papiertüte gesichert Gesichert von: Zeiske, KHK Verbleib: BKA</p> |
| Identifikationsnummer | 1.5./37.8 |

Sp.1.5_37.8 Glasflasche - Kakaomilch



| | |
|-----------------------------------|---|
| 1.5./37.9 eine Glasflasche | |
| Typ: | Sonstige Spur |
| Beschreibung: | <p>Typ: eine Glasflasche - Kakaomilch, Hersteller: Immergut, Füllinhalt: 500 ml, leer Gesichert am 01.12.2011 Gesichert wo: aus Sp. 1.5./37.0 separiert, im Original in Papiertüte gesichert Gesichert von: Zeiske, KHK Verbleib: BKA</p> |
| Identifikationsnummer | 1.5./37.9 |

Sp.1.5_37.9 Glasflasche - Kakaomilch



| | |
|---------------------------------------|--|
| 1.5./37.10 eine Plastikflasche | |
| Typ: | Sonstige Spur |
| Beschreibung: | <p>Typ: eine Plastikflasche - Kokosmilch, Hersteller: Müller Milch, Füllinhalt: 400 ml, leer Gesichert am 01.12.2011 Gesichert wo: aus Sp. 1.5./37.0 separiert, im Original in Papiertüte gesichert Gesichert von: Zeiske, KHK Verbleib: BKA</p> |
| Identifikationsnummer | 1.5./37.10 |

Sp.1.5_37.10 Plastikflasche - Müllermilch - Kokos



| | |
|----------------------------------|--|
| 1.5./37.11 zwei Batterien | |
| Typ: | Sonstige Spur |
| Beschreibung: | <p>Typ: zwei Batterien - AAA, Batterie 1: UCAR Super Life / Batterie 2: SUPER ENERGY Gesichert am 01.12.2011 Gesichert wo: aus Sp. 1.5./37.0 separiert, im Original in Papiertüte gesichert Gesichert von: Zeiske, KHK Verbleib: BKA</p> |
| Identifikationsnummer | 1.5./37.11 |



| | |
|-----------------------------------|---|
| 1.5./37.12 vier Pappteller | |
| Typ: | Sonstige Spur |
| Beschreibung: | <p>Typ: vier Pappteller - Farbe: weiß, 3 Teller unbenutzt, 1 Teller benutzt Gesichert am 01.12.2011 Gesichert wo: aus Sp. 1.5./37.0 separiert, im Original in Papiertüte gesichert Gesichert von: Zeiske, KHK Verbleib: BKA</p> |
| Identifikationsnummer | 1.5./37.12 |



| | |
|--|--|
| 1.5./37.13 ein Kinderpappteller | |
| Typ: | Sonstige Spur |
| Beschreibung: | <p>Typ: ein Kinderpappteller - Grundfarbe: rot, Piratenmotiv Gesichert am 01.12.2011 Gesichert wo: aus Sp. 1.5./37.0 separiert, im Original in Papiertüte gesichert Gesichert von: Zeiske, KHK Verbleib: BKA</p> |
| Identifikationsnummer | 1.5./37.13 |



| | |
|---|---|
| 1.5./37.14 zwei Kunststoffteller | |
| Typ: | Sonstige Spur |
| Beschreibung: | Typ: zwei Kunststoffteller - Farbe: weiß, benutzt Gesichert am 01.12.2011 Gesichert wo: aus Sp. 1.5./37.0 separiert, im Original in Papiertüte gesichert Gesichert von: Zeiske, KHK Verbleib: BKA |
| Identifikationsnummer | 1.5./37.14 |



| | |
|--|--|
| 1.5./37.15 fünf Papp- und Papierreste | |
| Typ: | Sonstige Spur |
| Beschreibung: | <p>Typ: fünf Papp- und Papierreste - diverse Aufdrucke Gesichert am 01.12.2011 Gesichert wo: aus Sp. 1.5./37.0 separiert, im Original in Papiertüte gesichert Gesichert von: Zeiske, KHK Verbleib: BKA</p> |
| Identifikationsnummer | 1.5./37.15 |



| | |
|--|--|
| 1.5./37.16 Kunststoffverpackungen | |
| Typ: | Sonstige Spur |
| Beschreibung: | Typ: Kunststoffverpackungen - diverse Aufdrucke Gesichert am 01.12.2011 Gesichert wo: aus Sp. 1.5./37.0 separiert, im Original in Papiertüte gesichert Gesichert von: Zeiske, KHK Verbleib: BKA |
| Identifikationsnummer | 1.5./37.16 |



| | |
|------------------------------------|--|
| 1.5./37.17 vier Zahnstocher | |
| Typ: | Sonstige Spur |
| Beschreibung: | <p>Typ: vier Zahnstocher - Material: Holz, benutzt Gesichert am 01.12.2011 Gesichert wo: aus Sp. 1.5./37.0 separiert, im Original in Pergamintüte gesichert Gesichert von: Zeiske, KHK Verbleib: BKA</p> |
| Identifikationsnummer | 1.5./37.17 |



| | |
|--|--|
| 1.5./37.18 Papiertüten und Servietten | |
| Typ: | Sonstige Spur |
| Beschreibung: | <p>Typ: Papiertüten und Servietten - alles zusammengeknüllt, benutzt Gesichert am 01.12.2011 Gesichert wo: aus Sp. 1.5./37.0 separiert, im Original in Papiertüte gesichert Gesichert von: Zeiske, KHK Verbleib: BKA</p> |
| Identifikationsnummer | 1.5./37.18 |



| | |
|----------------------------------|---|
| 1.5./37.19 ein Abfallsack | |
| Typ: | Sonstige Spur |
| Beschreibung: | <p>Typ: ein Abfallsack - Farbe: blau, in diesem war o.g. Müll (Sp. 1.5./37.1 - Sp. 1.5./37.18) verpackt Gesichert am 01.12.2011 Gesichert wo: aus Sp. 1.5./37.0 separiert, im Original in Griptüte gesichert Gesichert von: Zeiske, KHK Verbleib: BKA</p> |
| Identifikationsnummer | 1.5./37.19 |



| | |
|------------------------------------|---|
| 1.5./37.20 eine Glasflasche | |
| Typ: | Sonstige Spur |
| Beschreibung: | <p>Typ: eine Glasflasche - Kakaomilch, Hersteller: Immergut, Füllinhalt: 500 ml, leer Gesichert am 01.12.2011 Gesichert wo: aus Sp. 1.5./37.0 separiert, im Original in Papiertüte gesichert Gesichert von: Zeiske, KHK Verbleib: BKA</p> |
| Identifikationsnummer | 1.5./37.20 |

Sp.1.5_37.20 Glasflasche - Kakaomilch



| | |
|------------------------------------|---|
| 1.5./37.21 eine Glasflasche | |
| Typ: | Sonstige Spur |
| Beschreibung: | <p>Typ: eine Glasflasche - Kakaomilch, Hersteller: Immergut, Füllinhalt: 500 ml, leer Gesichert am 01.12.2011 Gesichert wo: aus Sp. 1.5./37.0 separiert, im Original in Papiertüte gesichert Gesichert von: Zeiske, KHK Verbleib: BKA</p> |
| Identifikationsnummer | 1.5./37.21 |

Sp.1.5_37.21 Glasflasche - Kakaomilch



| | |
|------------------------------------|---|
| 1.5./37.22 eine Glasflasche | |
| Typ: | Sonstige Spur |
| Beschreibung: | <p>Typ: eine Glasflasche - Kakaomilch, Hersteller: Immergut, Füllinhalt: 500 ml, leer Gesichert am 01.12.2011 Gesichert wo: aus Sp. 1.5./37.0 separiert, im Original in Papiertüte gesichert Gesichert von: Zeiske, KHK Verbleib: BKA</p> |
| Identifikationsnummer | 1.5./37.22 |

Sp.1.5_37.22 Glasflasche - Kakaomilch



| | |
|-----------------------------------|--|
| 1.5./37.23 zwei Pappteller | |
| Typ: | Sonstige Spur |
| Beschreibung: | <p>Typ: zwei Pappteller - Farbe: weiß, benutzt Gesichert am 01.12.2011 Gesichert wo: aus Sp. 1.5./37.0 separiert, im Original in Papiertüte gesichert Gesichert von: Zeiske, KHK Verbleib: BKA</p> |
| Identifikationsnummer | 1.5./37.23 |



| | |
|--|---|
| 1.5./37.24 drei Kunststoffeller | |
| Typ: | Sonstige Spur |
| Beschreibung: | <p>Typ: drei Kunststoffeller - Farbe: weiß, benutzt Gesichert am 01.12.2011 Gesichert wo: aus Sp. 1.5./37.0 separiert, im Original in Papiertüte gesichert Gesichert von: Zeiske, KHK Verbleib: BKA</p> |
| Identifikationsnummer | 1.5./37.24 |



| | |
|------------------------------------|--|
| 1.5./37.25 zwei Zahnstocher | |
| Typ: | Sonstige Spur |
| Beschreibung: | Typ: zwei Zahnstocher - Material: Holz, benutzt Gesichert am 01.12.2011 Gesichert wo: aus Sp. 1.5./37.0 separiert, im Original in Pergamintüte gesichert Gesichert von: Zeiske, KHK Verbleib: BKA |
| Identifikationsnummer | 1.5./37.25 |

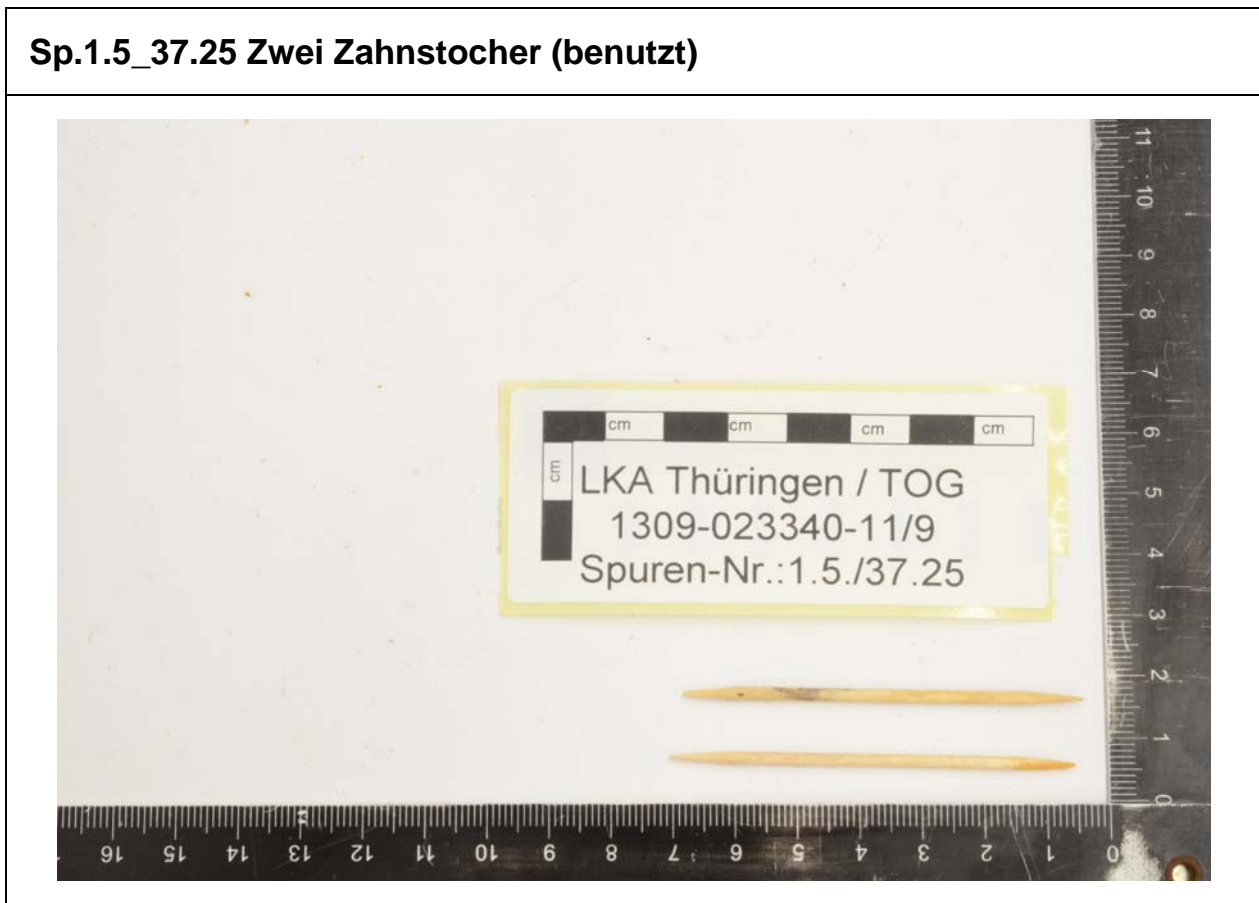

| | |
|--|--|
| 1.5./37.26 Kunststoffverpackungen | |
| Typ: | Sonstige Spur |
| Beschreibung: | Typ: Kunststoffverpackungen - diverse Aufdrucke Gesichert am 01.12.2011 Gesichert wo: aus Sp. 1.5./37.0 separiert, im Original in Papiertüte gesichert Gesichert von: Zeiske, KHK Verbleib: BKA |
| Identifikationsnummer | 1.5./37.26 |



| | |
|--|--|
| 1.5./37.27 Papiertüten und Servietten | |
| Typ: | Sonstige Spur |
| Beschreibung: | <p>Typ: Papiertüten und Servietten - alles zusammengeknüllt, benutzt Gesichert am 01.12.2011 Gesichert wo: aus Sp. 1.5./37.0 separiert, im Original in Papiertüte gesichert Gesichert von: Zeiske, KHK Verbleib: BKA</p> |
| Identifikationsnummer | 1.5./37.27 |



| | |
|----------------------------------|--|
| 1.5./37.28 ein Abfallsack | |
| Typ: | Sonstige Spur |
| Beschreibung: | <p>Typ: ein Abfallsack - Farbe: blau, in diesem war o.g. Müll (Sp. 1.5./37.20 - Sp. 1.5./37.27) verpackt Gesichert am 01.12.2011 Gesichert wo: aus Sp. 1.5./37.0 separiert, im Original in Griptüte gesichert Gesichert von: Zeiske, KHK Verbleib: BKA</p> |
| Identifikationsnummer | 1.5./37.28 |

