

## K.1.4 - Spuren und Bilder

<b>1.4./1.0 eine Waffe „Pumpgun“</b>	
<b>Typ:</b>	Sonstige Spur
<b>Beschreibung:</b>	Typ: 1 Waffe „Pumpgun“ - schwarzer Schaft; Typ Masberg Maverick Mod. 88, Kal. 12; Waffennr.:MV 43501E; mit geschlossenem Verschuß; lässt sich auf Grund thermischer Veränderung nicht öffnen Gesichert am 04.11.2011 Gesichert wo: im Aufenthaltsraum auf Boden zwischen Leiche vorn und hinten, vor Hygieneraum; im Original gesichert; im Pappkarton Gesichert von: Hoffmann, KK Verbleib: BKA
<b>Identifikationsnummer</b>	1.4./1.0

### Sp.1.4\_1.0 Pumpgun Masberg 1



Sp.1.4\_1.0 Pumpgun Masberg 2



Sp.1.4\_1.0 Pumpgun Masberg 3



### Sp.1.4\_1.0 Pumpgun Masberg 4



#### 1.4./1.1 eine Patrone

<b>Typ:</b>	Sonstige Spur
<b>Beschreibung:</b>	Typ: 1 Patrone - Kaliber 12/70; RWS; Flintenlaufgeschoss (Brenneke) Gesichert am 05.11.2011 Gesichert wo: aus Patronenlager; im Original in Munitionstüte gesichert Gesichert von: Pinnow, KHK Verbleib: BKA
<b>Identifikationsnummer</b>	1.4./1.1

<b>1.4./1.2 eine Patrone</b>	
<b>Typ:</b>	Sonstige Spur
<b>Beschreibung:</b>	<p>Typ: 1 Patrone - Kaliber 12/70; RWS;            Flintenlaufgeschoss (Brenneke)            Gesichert am 05.11.2011            Gesichert wo: aus Röhrenmagazin; im Original in            Munitionstüte gesichert            Gesichert von: Pinnow, KHK            Verbleib: BKA</p>
<b>Identifikationsnummer</b>	1.4./1.2

<b>1.4./1.3 eine Patrone</b>	
<b>Typ:</b>	Sonstige Spur
<b>Beschreibung:</b>	<p>Typ: 1 Patrone - Kaliber 12/70; RWS;            Flintenlaufgeschoss (Brenneke)            Gesichert am 05.11.2011            Gesichert wo: aus Röhrenmagazin; im Original in            Munitionstüte gesichert            Gesichert von: Pinnow, KHK            Verbleib: BKA</p>
<b>Identifikationsnummer</b>	1.4./1.3



<b>1.4./1.4 eine Patrone</b>	
<b>Typ:</b>	Sonstige Spur
<b>Beschreibung:</b>	<p>Typ: 1 Patrone - Kaliber 12/70; RWS;            Flintenlaufgeschoss (Brenneke)            Gesichert am 05.11.2011            Gesichert wo: aus Röhrenmagazin; im Original in            Munitionstüte gesichert            Gesichert von: Pinnow, KHK            Verbleib: BKA</p>
<b>Identifikationsnummer</b>	1.4./1.4

<b>1.4./2.0 eine Waffe „Pumpgun“</b>	
<b>Typ:</b>	Sonstige Spur
<b>Beschreibung:</b>	<p>Typ: 1 Waffe „Pumpgun“ - brauner Schaft;            Winchester, Modell 1300 defender, Verschluss offen,            im Röhrenmagazin mind. 1 Patrone sichtbar;            geladen            Gesichert am 04.11.2011            Gesichert wo: im Aufenthaltsraum auf Boden            zwischen Leiche vorn und hinten, vor Hygieneraum;            im Original gesichert;            im Pappkarton            Gesichert von: Hoffmann, KK            Verbleib: BKA</p>
<b>Identifikationsnummer</b>	1.4./2.0

### Sp.1.4\_2.0 Pumpgun Winchester 1



### Sp.1.4\_2.0 Pumpgun Winchester 2



**Sp.1.4\_2.0 Pumpgun Winchester 3**



**Sp.1.4\_2.0 Pumgpun Winchester 4**





<b>1.4./2.1 eine Patrone</b>	
<b>Typ:</b>	Sonstige Spur
<b>Beschreibung:</b>	Typ: 1 Patrone - Kaliber 12/70; RWS; Flintenlaufgeschoss (Brenneke) Gesichert am 05.11.2011 Gesichert wo: aus Röhrenmagazin; im Original in Munitionstüte gesichert Gesichert von: Pinnow, KHK Verbleib: BKA
<b>Identifikationsnummer</b>	1.4./2.1

<b>1.4./2.2 eine Patrone</b>	
<b>Typ:</b>	Sonstige Spur
<b>Beschreibung:</b>	Typ: 1 Patrone - Kaliber 12/70; RWS; Flintenlaufgeschoss (Brenneke) Gesichert am 05.11.2011 Gesichert wo: aus Röhrenmagazin; im Original in Munitionstüte gesichert Gesichert von: Pinnow, KHK Verbleib: BKA
<b>Identifikationsnummer</b>	1.4./2.2



<b>1.4./2.3 eine Patrone</b>	
<b>Typ:</b>	Sonstige Spur
<b>Beschreibung:</b>	<p>Typ: 1 Patrone - Kaliber 12/70; RWS;            Flintenlaufgeschoss (Brenneke)            Gesichert am 05.11.2011            Gesichert wo: aus Röhrenmagazin; im Original in            Munitionstüte gesichert            Gesichert von: Pinnow, KHK            Verbleib: BKA</p>
<b>Identifikationsnummer</b>	1.4./2.3

<b>1.4./2.4 eine Patrone</b>	
<b>Typ:</b>	Sonstige Spur
<b>Beschreibung:</b>	<p>Typ: 1 Patrone - Kaliber 12/70; RWS;            Flintenlaufgeschoss (Brenneke)            Gesichert am 05.11.2011            Gesichert wo: aus Röhrenmagazin; im Original in            Munitionstüte gesichert            Gesichert von: Pinnow, KHK            Verbleib: BKA</p>
<b>Identifikationsnummer</b>	1.4./2.4

<b>1.4./2.5 eine Patrone</b>	
<b>Typ:</b>	Sonstige Spur
<b>Beschreibung:</b>	<p>Typ: 1 Patrone - Kaliber 12/70; RWS;            Flintenlaufgeschoss (Brenneke)            Gesichert am 05.11.2011            Gesichert wo: aus Röhrenmagazin; im Original in            Munitionstüte gesichert            Gesichert von: Pinnow, KHK            Verbleib: BKA</p>
<b>Identifikationsnummer</b>	1.4./2.5

<b>1.4./3.0 eine Hülse</b>	
<b>Typ:</b>	Sonstige Spur
<b>Beschreibung:</b>	<p>Typ: 1 Hülse - Kaliber 12/70; RWS;            Flintenlaufgeschoss (Brenneke)            Gesichert am 04.11.2011            Gesichert wo: im Aufenthaltsraum auf Boden            zwischen Spur 1.4./1.0 und 1.4./2.0; an rechter            Sitzbankecke vorn; im Original gesichert;            in Munitionstüte            Gesichert von: Hoffmann, KK            Verbleib: BKA</p>
<b>Identifikationsnummer</b>	1.4./3.0

**Sp.1.4\_3.0\_eine Hülse Flintenlaufgeschoss Brenneke\_auf Boden linke Sitzbankecke**



**1.4./4.0 eine Revolver, Kal.38**

<b>Typ:</b>	Sonstige Spur
<b>Beschreibung:</b>	<p>Typ: 1Revolver, Kal.38 - spezial S+B Vollmantel, Tcheschische Rep. Alfa-PROJ, geladen mit 6 Patronen          Gesichert am 04.11.2011          Gesichert wo: auf Spüle links neben Eingang; im Original gesichert;          im Pappkarton          Gesichert von: Hoffmann, KK          Verbleib: BKA</p>
<b>Identifikationsnummer</b>	1.4./4.0

**Sp.1.4\_4.0 Revolver 1**

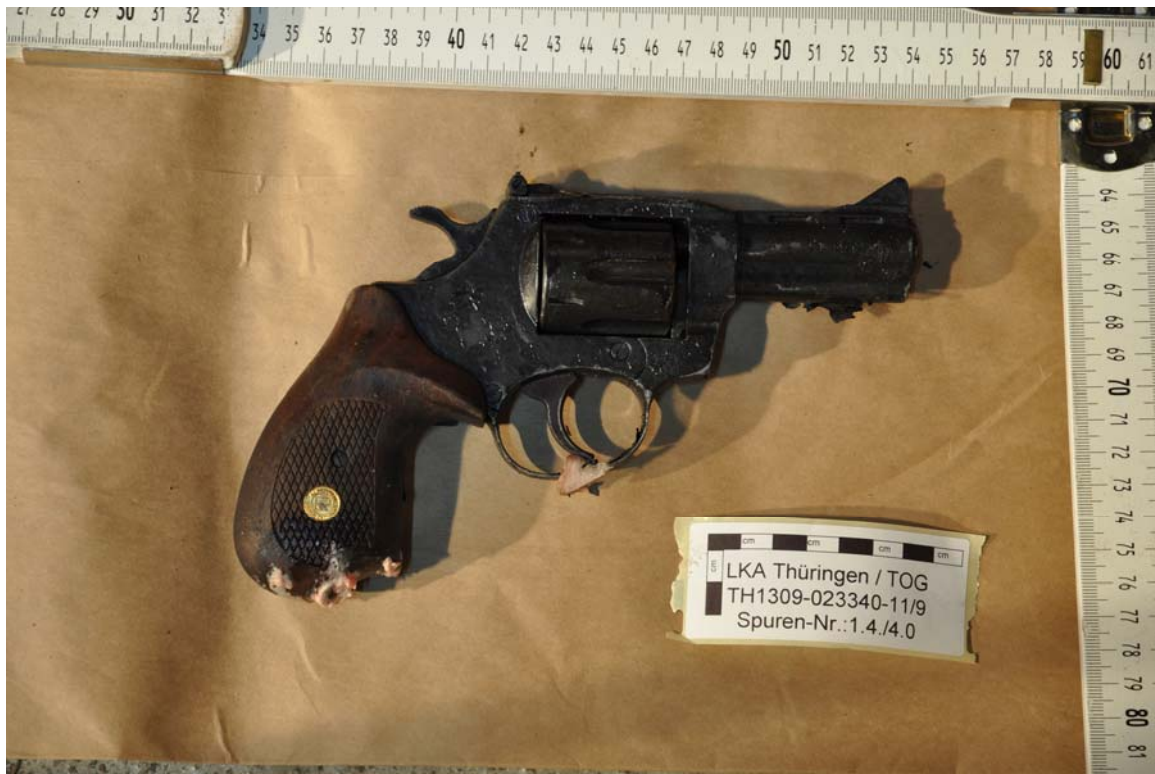

**Sp.1.4\_4.0 Revolver 2**

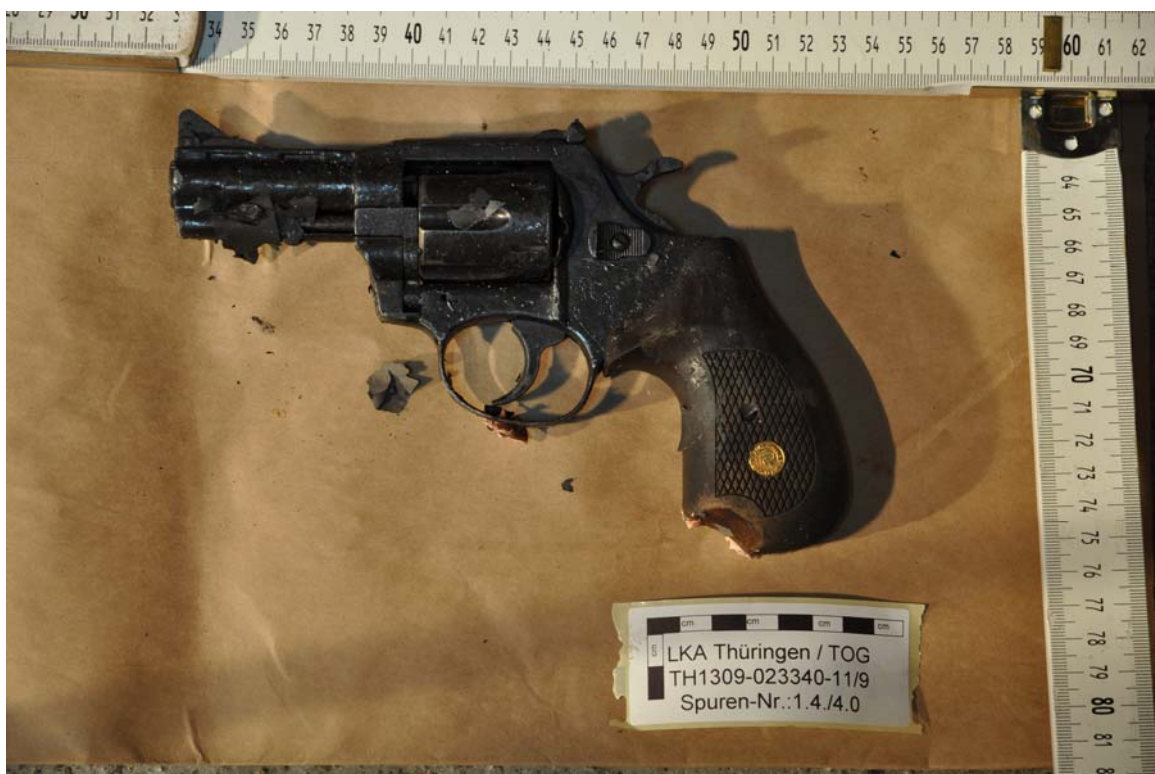



**Sp.1.4\_4.0 Revolver 3**

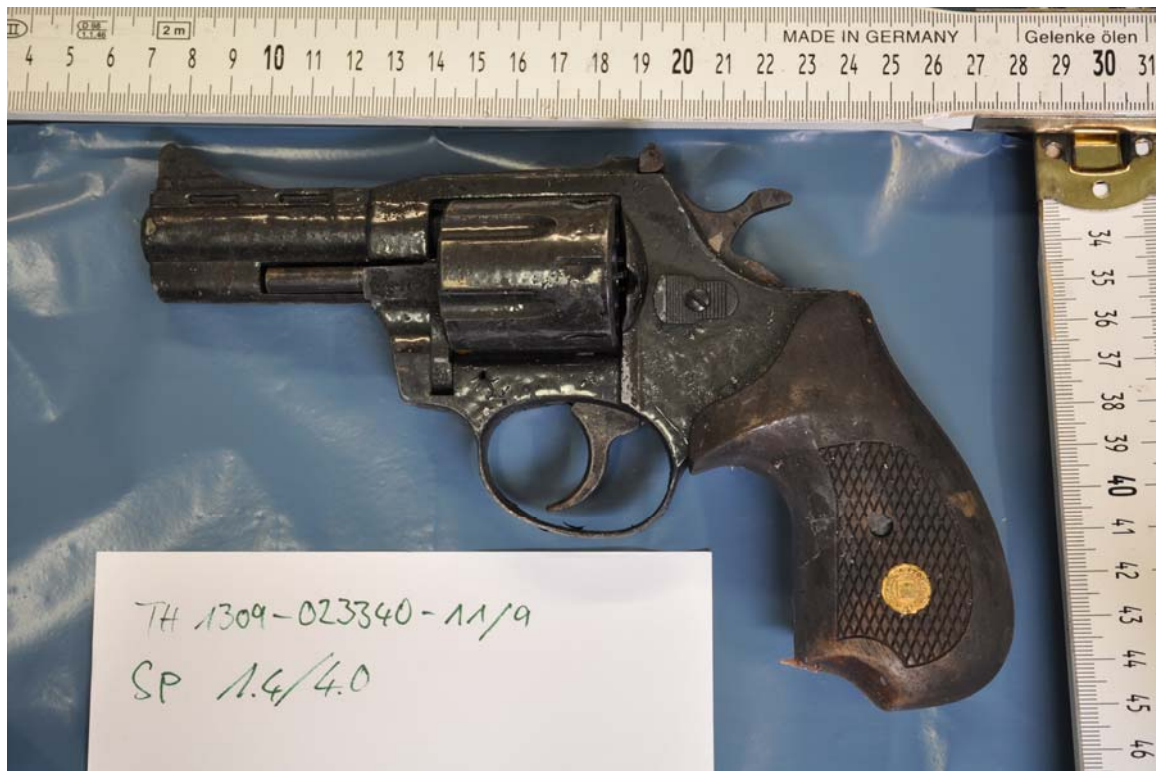

**Sp.1.4\_4.0 Revolver 4**

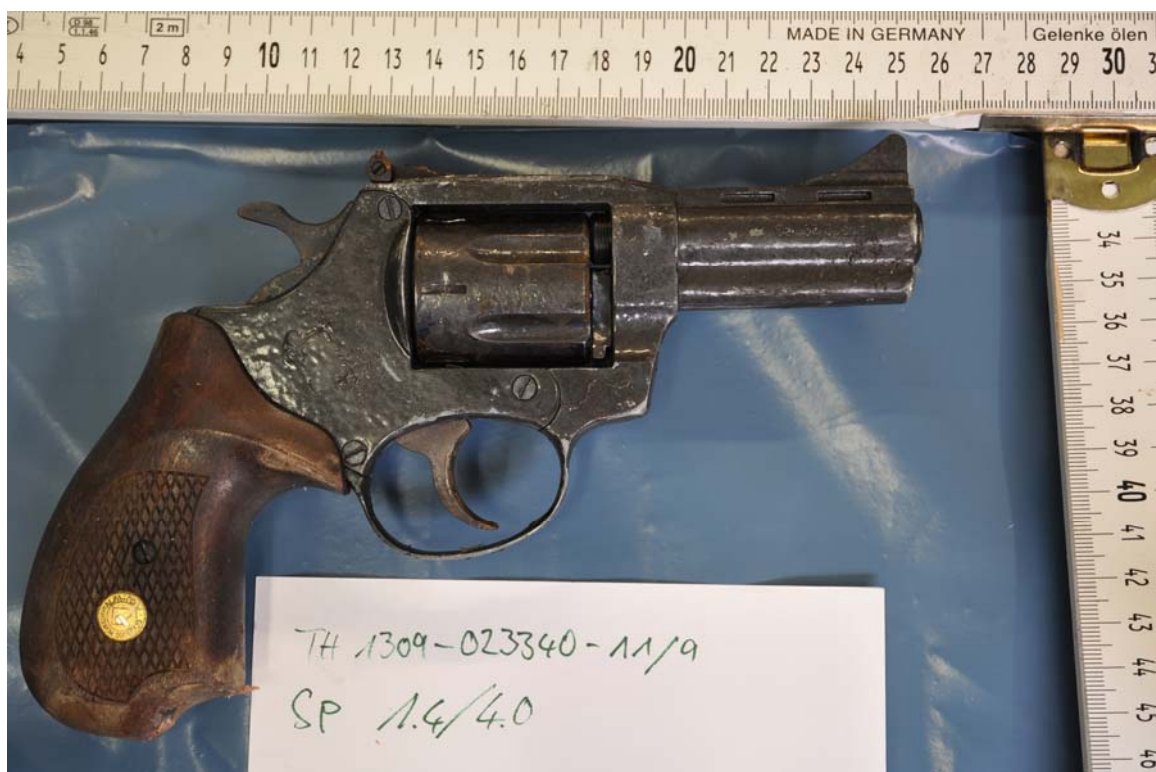

**Sp.1.4\_4.0 Revolver 5**

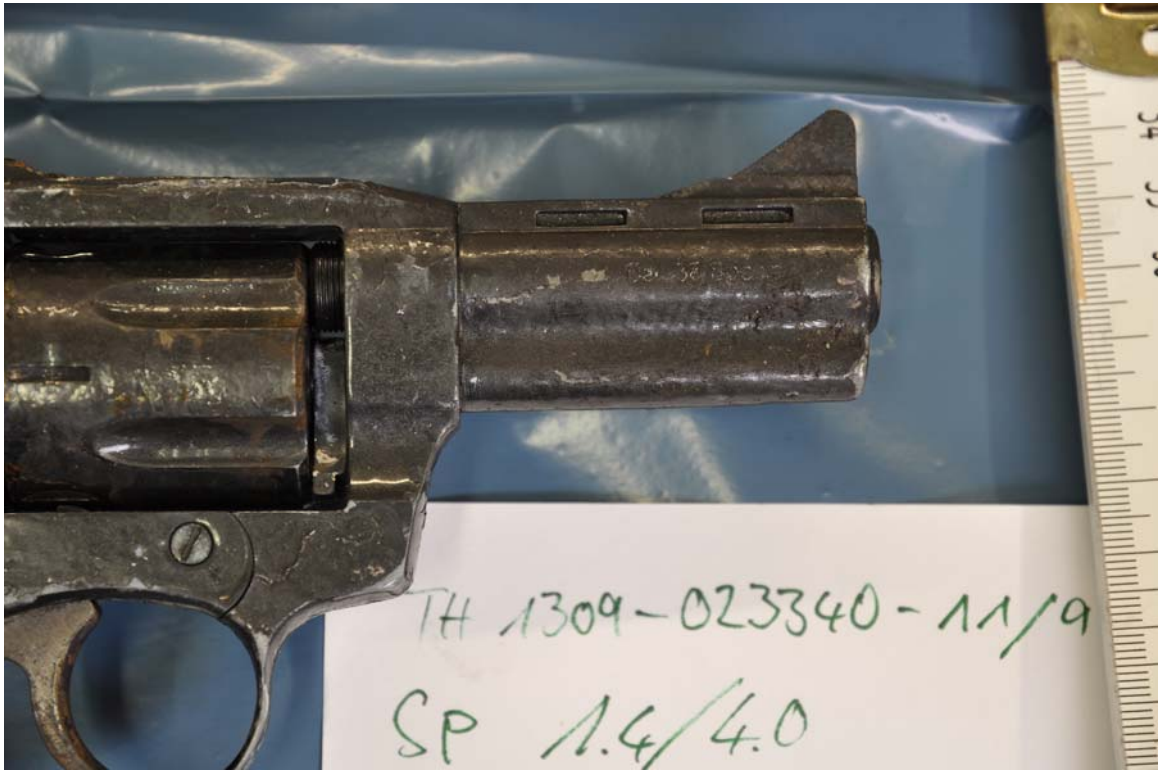

**Sp.1.4\_4.0 Revolver mit gefüllten Magazin 1**



## Sp.1.4\_4.0 Revolver mit gefüllten Magazin 2



### 1.4./5.0 eine Patrone

<b>Typ:</b>	Sonstige Spur
<b>Beschreibung:</b>	Typ: 1Patrone - .38 Spezial, S+B Vollmantel Gesichert am 04.11.2011 Gesichert wo: in Sp. 1.4./4.0; im Original gesichert; in Munitionstüte Gesichert von: Hoffmann, KK Verbleib: BKA
<b>Identifikationsnummer</b>	1.4./5.0

<b>1.4./6.0 eine Patrone</b>	
<b>Typ:</b>	Sonstige Spur
<b>Beschreibung:</b>	Typ: 1Patrone - .38 Spezial, S+B Vollmantel Gesichert am 04.11.2011 Gesichert wo: in Sp. 1.4./4.0; im Original gesichert; in Munitionstüte Gesichert von: Hoffmann, KK Verbleib: BKA
<b>Identifikationsnummer</b>	1.4./6.0

<b>1.4./7.0 eine Patrone</b>	
<b>Typ:</b>	Sonstige Spur
<b>Beschreibung:</b>	Typ: 1Patrone - .38 Spezial, S+B Vollmantel Gesichert am 04.11.2011 Gesichert wo: in Sp. 1.4./4.0; im Original gesichert; in Munitionstüte Gesichert von: Hoffmann, KK Verbleib: BKA
<b>Identifikationsnummer</b>	1.4./7.0

<b>1.4./8.0 eine Patrone</b>	
<b>Typ:</b>	Sonstige Spur
<b>Beschreibung:</b>	Typ: 1Patrone - .38 Spezial, S+B Vollmantel Gesichert am 04.11.2011 Gesichert wo: in Sp. 1.4./4.0; im Original gesichert; in Munitionstüte Gesichert von: Hoffmann, KK Verbleib: BKA
<b>Identifikationsnummer</b>	1.4./8.0



<b>1.4./9.0 eine Patrone</b>	
<b>Typ:</b>	Sonstige Spur
<b>Beschreibung:</b>	Typ: 1Patrone - .38 Spezial, S+B Vollmantel Gesichert am 04.11.2011 Gesichert wo: in Sp. 1.4./4.0; im Original gesichert; in Munitionstüte Gesichert von: Hoffmann, KK Verbleib: BKA
<b>Identifikationsnummer</b>	1.4./9.0

<b>1.4./10.0 eine Patrone</b>	
<b>Typ:</b>	Sonstige Spur
<b>Beschreibung:</b>	Typ: 1 Patrone - .38 Spezial, S+B Vollmantel Gesichert am 04.11.2011 Gesichert wo: in Sp. 1.4./4.0; im Original gesichert; in Munitionstüte Gesichert von: Hoffmann, KK Verbleib: BKA
<b>Identifikationsnummer</b>	1.4./10.0

<b>1.4./11.0 eine Hülse</b>	
<b>Typ:</b>	Sonstige Spur
<b>Beschreibung:</b>	<p>Typ: 1 Hülse - RWS, Kal. 12/70;Flintenlaufgeschoss          Brenneke          Gesichert am 04.11.2011          Gesichert wo: im Aufenthaltsraum auf Boden vor          K.1.5-Hygieneraum; im Original gesichert;          in Munitionstüte          Gesichert von: Hoffmann, KK          Verbleib: BKA</p>
<b>Identifikationsnummer</b>	1.4./11.0

**Sp1.4\_11.0\_Flintenlaufgeschoss Brenneke,RWS**



<b>1.4./12.0 ein Gasanzünder</b>	
<b>Typ:</b>	Sonstige Spur
<b>Beschreibung:</b>	<p>Typ: 1 Gasanzünder - rote Farbe  Gesichert am 04.11.2011  Gesichert wo: im Aufenthaltsraum auf Boden linke Seite, Eingangsbereich vor Spüle; im Original gesichert;  in Munitionstüte  Gesichert von: Hoffmann, KK  Verbleib: BKA</p>
<b>Identifikationsnummer</b>	1.4./12.0



Sp.1.4\_12.0\_1 Gasanzünder mit rotem Griff





Sp.1.4\_12.0\_Lage Gasanzünder\_nach Leichenbergung K.1.1\_1





Sp.1.4\_12.0\_Lage Gasanzünder\_nach Leichenbergung K.1.1\_2



## Sp.1.4\_12.0 Gasanzünder



## Sp.1.4\_12.0 Gasanzünder 1



## 1.4./13.0 eine Pistole „HK“

<b>Typ:</b>	Sonstige Spur
<b>Beschreibung:</b>	Typ: 1 Pistole „HK“ - Mod. P 2000, 9 mm , Waffennummer 110-021769 Gesichert am 04.11.2011 Gesichert wo: auf Tisch; im Original gesichert; im Pappkarton Gesichert von: Hoffmann, KK Verbleib: BKA
<b>Identifikationsnummer</b>	1.4./13.0



**Sp.1.4-13.0\_Pistole HK P2000 im Brandschutt**





Sp.1.4-13.0 bis 1.4-26.0\_Auffindesituation Pistole HK;110-021769\_1



Sp.1.4-13.0 bis 1.4-26.0\_Auffindesituation Pistole HK;110-021769\_2





Sp.1.4-13.0 bis 1.4-26.0\_Auffindesituation Pistole HK;110-021769\_3



Sp.1.4-13.0\_Pistole HK P2000;Nr. 116-021769\_1





Sp.1.4-13.0\_Pistole HK P2000;Nr. 116-021769\_2



Sp.1.4-13.0\_Pistole HK P2000;Nr. 116-021769\_3





<b>1.4./13.1 eine Patrone</b>	
<b>Typ:</b>	Sonstige Spur
<b>Beschreibung:</b>	Typ: eine Patrone - PEP Gesichert am 04.11.2011 Gesichert wo: aus Lauf; im Original gesichert; in Munitionstüte Gesichert von: Pinnow, KHK Verbleib: BKA
<b>Identifikationsnummer</b>	1.4./13.1

<b>1.4./14.0 eine Patrone</b>	
<b>Typ:</b>	Sonstige Spur
<b>Beschreibung:</b>	Typ: 1 Patrone - S+B, 9 mm Para, Vollmantel Gesichert am 04.11.2011 Gesichert wo: aus Lauf der Sp. 1.4./13.0; im Original gesichert; in Munitionstüte Gesichert von: Hoffmann, KK Verbleib: BKA
<b>Identifikationsnummer</b>	1.4./14.0

<b>1.4./15.0 eine Patrone</b>	
<b>Typ:</b>	Sonstige Spur
<b>Beschreibung:</b>	<p>Typ: eine Patrone - Behördenmunition, MEN05B0503            Gesichert am 04.11.2011            Gesichert wo: auf Tisch; im Original gesichert; in Munitionstüte            Gesichert von: Hoffmann, KK            Verbleib: BKA</p>
<b>Identifikationsnummer</b>	1.4./15.0

<b>1.4./16.0 eine Patrone</b>	
<b>Typ:</b>	Sonstige Spur
<b>Beschreibung:</b>	<p>Typ: eine Patrone - S+B, 9 mm Para, Vollmantel            Gesichert am 04.11.2011            Gesichert wo: auf Tisch; im Original gesichert; in Munitionstüte            Gesichert von: Hoffmann, KK            Verbleib: BKA</p>
<b>Identifikationsnummer</b>	1.4./16.0

<b>1.4./17.0 eine Patrone</b>	
<b>Typ:</b>	Sonstige Spur
<b>Beschreibung:</b>	<p>Typ: 1 Patrone - S+B, 9 mm Para, Vollmantel            Gesichert am 04.11.2011            Gesichert wo: auf Tisch; im Original gesichert; in Munitionstüte            Gesichert von: Hoffmann, KK            Verbleib: BKA</p>
<b>Identifikationsnummer</b>	1.4./17.0

<b>1.4./18.0 eine Patrone</b>	
<b>Typ:</b>	Sonstige Spur
<b>Beschreibung:</b>	Typ: 1 Patrone - S+B, 9 mm Para, Vollmantel Gesichert am 04.11.2011 Gesichert wo: auf Tisch; im Original gesichert; in Munitionstüte Gesichert von: Hoffmann, KK Verbleib: BKA
<b>Identifikationsnummer</b>	1.4./18.0

<b>1.4./19.0 eine Patrone</b>	
<b>Typ:</b>	Sonstige Spur
<b>Beschreibung:</b>	Typ: 1 Patrone - S+B, 9 mm Para, Vollmantel Gesichert am 04.11.2011 Gesichert wo: auf Tisch; im Original gesichert; in Munitionstüte Gesichert von: Hoffmann, KK Verbleib: BKA
<b>Identifikationsnummer</b>	1.4./19.0

<b>1.4./20.0 eine Patrone</b>	
<b>Typ:</b>	Sonstige Spur
<b>Beschreibung:</b>	Typ: 1 Patrone - S+B, 9 mm Para, Vollmantel Gesichert am 04.11.2011 Gesichert wo: auf Tisch; im Original gesichert; in Munitionstüte Gesichert von: Hoffmann, KK Verbleib: BKA
<b>Identifikationsnummer</b>	1.4./20.0

<b>1.4./21.0 eine Patrone</b>	
<b>Typ:</b>	Sonstige Spur
<b>Beschreibung:</b>	Typ: 1 Patrone - S+B, 9 mm Para, Vollmantel Gesichert am 04.11.2011 Gesichert wo: auf Tisch; im Original gesichert; in Munitionstüte Gesichert von: Hoffmann, KK Verbleib: BKA
<b>Identifikationsnummer</b>	1.4./21.0

<b>1.4./22.0 eine Patrone</b>	
<b>Typ:</b>	Sonstige Spur
<b>Beschreibung:</b>	Typ: 1 Patrone - S+B, 9 mm Para, Vollmantel Gesichert am 04.11.2011 Gesichert wo: auf Tisch; im Original gesichert; in Munitionstüte Gesichert von: Hoffmann, KK Verbleib: BKA
<b>Identifikationsnummer</b>	1.4./22.0

<b>1.4./23.0 eine Patrone</b>	
<b>Typ:</b>	Sonstige Spur
<b>Beschreibung:</b>	Typ: 1 Patrone - S+B, 9 mm Para, Vollmantel Gesichert am 04.11.2011 Gesichert wo: auf Tisch; im Original gesichert; in Munitionstüte Gesichert von: Hoffmann, KK Verbleib: BKA
<b>Identifikationsnummer</b>	1.4./23.0



<b>1.4./24.0 eine Patrone</b>	
<b>Typ:</b>	Sonstige Spur
<b>Beschreibung:</b>	Typ: 1 Patrone - S+B, 9 mm Para, Vollmantel Gesichert am 04.11.2011 Gesichert wo: auf Tisch; im Original gesichert; in Munitionstüte Gesichert von: Hoffmann, KK Verbleib: BKA
<b>Identifikationsnummer</b>	1.4./24.0

<b>1.4./25.0 eine Patrone</b>	
<b>Typ:</b>	Sonstige Spur
<b>Beschreibung:</b>	Typ: 1 Patrone - S+B, 9 mm Para, Vollmantel Gesichert am 04.11.2011 Gesichert wo: auf Tisch; im Original gesichert; in Munitionstüte Gesichert von: Hoffmann, KK Verbleib: BKA
<b>Identifikationsnummer</b>	1.4./25.0

<b>1.4./26.0 eine Patrone</b>	
<b>Typ:</b>	Sonstige Spur
<b>Beschreibung:</b>	Typ: 1 Patrone - S+B, 9 mm Para, Vollmantel Gesichert am 04.11.2011 Gesichert wo: auf Tisch; im Original gesichert; in Munitionstüte Gesichert von: Hoffmann, KK Verbleib: BKA
<b>Identifikationsnummer</b>	1.4./26.0

## 1.4./27.0 eine Maschinenpistole

<b>Typ:</b>	Sonstige Spur
<b>Beschreibung:</b>	Typ: 1 Maschinenpistole - Pter 91, 9 x 19mm Gesichert am 05.11.2011 Gesichert wo: auf Sitzbank rechte Seite; im Original in Pappkarton gesichert Gesichert von: Harder, KHK Verbleib: BKA
<b>Identifikationsnummer</b>	1.4./27.0

## Übersichtsaufnahme Maschinenpistole - Sp.1.4\_27.0



<b>1.4./27.1 eine Patrone</b>	
<b>Typ:</b>	Sonstige Spur
<b>Beschreibung:</b>	Typ: 1 Patrone - aus Patronenlager Gesichert am 05.11.2011 Gesichert wo: im Original in Pergamintüte gesichert und im Pappkarton verstaut Gesichert von: Harder, KHK Verbleib: BKA
<b>Identifikationsnummer</b>	1.4./27.1

**Übersichtsaufnahme Maschinenpistole mit Patrone und Magazin -  
Sp.1.4.-27.0 - 1.4.-27.2**



<b>1.4./27.2 eine Magazin</b>	
<b>Typ:</b>	Sonstige Spur
<b>Beschreibung:</b>	<p>Typ: 1 Magazin - gefüllt mit ca. 20 Patronen S&amp;B  Gesichert am 05.11.2011  Gesichert wo: aus Maschinenpistole gesichert; im Original in Pappkarton verpackt  Gesichert von: Harder, KHK  Verbleib: BKA</p>
<b>Identifikationsnummer</b>	1.4./27.2

<b>1.4./28.0 eine Revolver</b>	
<b>Typ:</b>	Sonstige Spur
<b>Beschreibung:</b>	<p>Typ: 1 Revolver - „SRS“ mit neuem Lauf (PTB 217)  Gesichert am 05.11.2011  Gesichert wo: Schrank unter Kühlschrank, aus Beutel entnommen; im Original in Pappkarton verpackt  Gesichert von: Harder, KHK  Verbleib: BKA</p>
<b>Identifikationsnummer</b>	1.4./28.0



## BT18 Übersichtsaufnahme-BT18.1 Revolver



### 1.4./29.0 eine Handgranate

<b>Typ:</b>	Sonstige Spur
<b>Beschreibung:</b>	Typ: 1 Handgranate - Typ: F1, eingeschraubter Zünderkopf (ohne Zünder) mit Sicherungssplint, Boden offen, kein Sprengstoff in Granate (siehe Aktenvermerk USBV) Gesichert am 05.11.2011 Gesichert wo: Bildtafel 18.2, aus Plastikbeutel im Schrankfach unter dem Kühlschrank Gesichert von: Schindler, KHM Verbleib: BKA
<b>Identifikationsnummer</b>	1.4./29.0

**Sp.1.4\_29.0 Handgranate F1 mit Zünder**



**Sp.1.4\_29.0 Handgranate F1 mit Zünder (oben)**



### Sp.1.4\_29.0 Handgranate F1 mit herausgeschraubten Zünder



### 1.4./30.0 ein Reisepass

<b>Typ:</b>	Sonstige Spur
<b>Beschreibung:</b>	<p>Typ: Reisepass - Inhaber: GERLACH, Holger, Nr. C25JCHF2          Gesichert am 08.11.2011          Gesichert wo: Bildtafel 13.2; aus schwarzer Tasche im Original in Pappkarton gesichert          Gesichert von: Sopuschek, KOK          Verbleib: LKA BW</p>
<b>Identifikationsnummer</b>	1.4./30.0

<b>1.4./31.0 ein Führerschein</b>	
<b>Typ:</b>	Sonstige Spur
<b>Beschreibung:</b>	<p>Typ: Führerschein - Inhaber: GERLACH, Holger, Nr. 03AX 52            Gesichert am 08.11.2011            Gesichert wo: Bildtafel 13.7; aus schwarzer Tasche (Sp. 1.4./233.0) im Original in Pappkarton gesichert            Gesichert von: Sopuschek, KOK            Verbleib: LKA BW</p>
<b>Identifikationsnummer</b>	1.4./31.0

<b>1.4./32.0 ein Handy</b>	
<b>Typ:</b>	Sonstige Spur
<b>Beschreibung:</b>	<p>Typ: 1 Handy - Marke LG, silber-schwarz            Gesichert am 05.11.2011            Gesichert wo: Bildtafel 13.29; aus schwarzer Tasche (Sp. 1.4./233.0) im Original in Pappkarton gesichert            Gesichert von: Sopuschek, KOK            Verbleib: RBE Gotha</p>
<b>Identifikationsnummer</b>	1.4./32.0

<b>1.4./33.0 ein Laptop</b>	
<b>Typ:</b>	Sonstige Spur
<b>Beschreibung:</b>	<p>Typ: 1 Laptop - Marke ACER            Gesichert am 05.11.2011            Gesichert wo: Bildtafel 15.1; aus Spüle, im Original in Pappkarton gesichert            Gesichert von: Sopuschek, KOK            Verbleib: RBE Gotha</p>
<b>Identifikationsnummer</b>	1.4./33.0



## 1.4./34.0 ein ovaler Fahrrad-Einkaufskorb

<b>Typ:</b>	Sonstige Spur
<b>Beschreibung:</b>	Typ: 1 ovaler Fahrrad-Einkaufskorb - Farbe: schwarz-grau, faltbar, Material: Cordura, Marke: RIXEN KAUL Klick Fix Gesichert am 05.11.2011 Gesichert wo: Bildtafel 14.1; aus schwarzer Tasche, Handschlaufe unter dem Herd, im Original in Papiertüte gesichert und in Pappkarton verpackt Gesichert von: Sopuschek, KOK Verbleib: BKA
<b>Identifikationsnummer</b>	1.4./34.0

## Sp.1.4\_34.0 Fahrradkorb



Sp.1.4\_34.0 Fahrradkorb 1



Sp.1.4\_34.0 Fahrradkorb 2





<b>1.4./35.0 ein Paar Radhandschuhe</b>	
<b>Typ:</b>	Sonstige Spur
<b>Beschreibung:</b>	<p>Typ: 1 Paar Radhandschuhe - Langfinger, Farbe: schwarz-rot, Marke: SPECIALIZED          Gesichert am 05.11.2011          Gesichert wo: Bildtafel 14.2; aus schwarzer Tasche, Handschlaufe unter dem Herd, im Original in Papiertüte gesichert und in Pappkarton verpackt          Gesichert von: Sopuschek, KOK          Verbleib: BKA</p>
<b>Identifikationsnummer</b>	1.4./35.0



## Sp.1.4\_35.0 Radhandschuhe 1



### 1.4./35.1 Humanbio. Spur

<b>Typ:</b>	DNA-Spur
<b>Beschreibung:</b>	Typ: Humanbio. Spur - DNA-Abrieb / Abwischung Gesichert am 28.11.2011 Gesichert wo: Innenseite linker Handschuh; mit sterilem und destilliertem Wasser angefeuchteten Wattestiel abgerieben; mit Wattestiel Gesichert von: Zeiske, KHK Verbleib: BKA
<b>Identifikationsnummer</b>	1.4./35.1

<b>1.4./35.2 Humanbio. Spur</b>	
<b>Typ:</b>	DNA-Spur
<b>Beschreibung:</b>	<p>Typ: Humanbio. Spur - DNA-Abrieb / Abwischung  Gesichert am 28.11.2011  Gesichert wo: Innenseite rechter Handschuh;  mit sterilem und destillierten Wasser angefeuchteten  Wattestiel abgerieben;  mit Wattestiel  Gesichert von: Zeiske, KHK  Verbleib: BKA</p>
<b>Identifikationsnummer</b>	1.4./35.2

<b>1.4./36.0 ein Paar Radhandschuhe</b>	
<b>Typ:</b>	Sonstige Spur
<b>Beschreibung:</b>	<p>Typ: 1 Paar Radhandschuhe - Langfinger, Farbe:  grau-schwarz, Marke: CANNONDALE  Gesichert am 05.11.2011  Gesichert wo: Bildtafel 14.3; aus schwarzer Tasche,  Handschlaufe unter dem Herd, im Original in  Papiertüte gesichert und in Pappkarton verpackt  Gesichert von: Sopuschek, KOK  Verbleib: BKA</p>
<b>Identifikationsnummer</b>	1.4./36.0



### Sp.1.4\_36.0 Radhandschuhe



### Sp.1.4\_36.0 Radhandschuhe 1



<b>1.4./36.1 Humanbio. Spur</b>	
<b>Typ:</b>	DNA-Spur
<b>Beschreibung:</b>	<p>Typ: Humanbio. Spur - DNA-Abrieb / Abwischung  Gesichert am 28.11.2011  Gesichert wo: Innenseite linker Handschuh;  mit sterilem und destilliertem Wasser angefeuchteten  Wattestiel abgerieben;  mit Wattestiel  Gesichert von: Zeiske, KHK  Verbleib: BKA</p>
<b>Identifikationsnummer</b>	1.4./36.1

<b>1.4./36.2 Humanbio. Spur</b>	
<b>Typ:</b>	DNA-Spur
<b>Beschreibung:</b>	<p>Typ: Humanbio. Spur - DNA-Abrieb / Abwischung  Gesichert am 28.11.2011  Gesichert wo: Innenseite rechter Handschuh;  mit sterilem und destilliertem Wasser angefeuchteten  Wattestiel abgerieben;  mit Wattestiel  Gesichert von: Zeiske, KHK  Verbleib: BKA</p>
<b>Identifikationsnummer</b>	1.4./36.2

<b>1.4./37.0 ein Basecap</b>	
<b>Typ:</b>	Sonstige Spur
<b>Beschreibung:</b>	<p>Typ: 1 Basecap - Farbe: beige, Marke: ADIDAS  Headware  Gesichert am 05.11.2011  Gesichert wo: Bildtafel 14.4; aus schwarzer Tasche,  Handschlaufe unter dem Herd, im Original in  Papiertüte gesichert und in Pappkarton verpackt  Gesichert von: Sopuschek, KOK  Verbleib: BKA</p>
<b>Identifikationsnummer</b>	1.4./37.0



Sp.1.4\_37.0 Basecap



Sp.1.4\_37.0 Basecap 1



<b>1.4./37.1 Humanbio. Spur</b>	
<b>Typ:</b>	DNA-Spur
<b>Beschreibung:</b>	<p>Typ: Humanbio. Spur - DNA-Abrieb / Abwischung  Gesichert am 28.11.2011  Gesichert wo: Innenseite Stirnbereich;  mit sterilem und destilliertem Wasser angefeuchteten  Wattestiel abgerieben;  mit Wattestiel  Gesichert von: Zeiske, KHK  Verbleib: BKA</p>
<b>Identifikationsnummer</b>	1.4./37.1

<b>1.4./38.0 eine Radbrille</b>	
<b>Typ:</b>	Sonstige Spur
<b>Beschreibung:</b>	<p>Typ: 1 Radbrille - Farbe: grau mit schwarzen  Bügelenden, leicht getönt, Marke: UVEX  Gesichert am 05.11.2011  Gesichert wo: Bildtafel 14.5; aus schwarzer Tasche,  Handschlaufe unter dem Herd, im Original in  Pappkarton gesichert  Gesichert von: Sopuschek, KOK  Verbleib: BKA</p>
<b>Identifikationsnummer</b>	1.4./38.0



**Sp.1.4\_38.0 Radbrille**



**Sp.1.4\_38.0 Radbrille 1**



<b>1.4./38.1 Humanbio. Spur</b>	
<b>Typ:</b>	DNA-Spur
<b>Beschreibung:</b>	<p>Typ: Humanbio. Spur - DNA-Abrieb / Abwischung  Gesichert am 28.11.2011  Gesichert wo: Brillenbügel und Nasensteg;  mit sterilem und destilliertem Wasser angefeuchteten  Wattestiel abgerieben;  mit Wattestiel  Gesichert von: Zeiske, KHK  Verbleib: BKA</p>
<b>Identifikationsnummer</b>	1.4./38.1

<b>1.4./39.0 eine LED-Fahrradlampe</b>	
<b>Typ:</b>	Sonstige Spur
<b>Beschreibung:</b>	<p>Typ: 1 LED-Fahrradlampe - Vorderlicht, Farbe: grau,  Marke: POWER BEAM, Firma: M-WAVE Bike  Equipment, funktionstüchtig  Gesichert am 05.11.2011  Gesichert wo: Bildtafel 14.6; aus schwarzer Tasche,  Handschlaufe unter dem Herd, im Original in  Pappkarton gesichert  Gesichert von: Sopuschek, KOK  Verbleib: BKA</p>
<b>Identifikationsnummer</b>	1.4./39.0

**Sp.1.4\_39.0 Fahrradlampe**



**Sp.1.4\_39.0 Fahrradlampe 1**



<b>1.4./40.0 ein Fahrradrücklicht</b>	
<b>Typ:</b>	Sonstige Spur
<b>Beschreibung:</b>	<p>Typ: 1 Fahrradrücklicht - Rücklicht, Farbe: schwarz-rot, Marke: SMART, funktionstüchtig</p> <p>Gesichert am 05.11.2011</p> <p>Gesichert wo: Bildtafel 14.7; aus schwarzer Tasche, Handschlaufe unter dem Herd, im Original in Pappkarton gesichert</p> <p>Gesichert von: Sopuschek, KOK</p> <p>Verbleib: BKA</p>
<b>Identifikationsnummer</b>	1.4./40.0





<b>1.4./41.0 ein Fahrradrücklicht</b>	
<b>Typ:</b>	Sonstige Spur
<b>Beschreibung:</b>	<p>Typ: 1 Fahrradrücklicht - Rücklicht, Farbe: schwarz-rot, Marke: SMART, funktionstüchtig</p> <p>Gesichert am 05.11.2011</p> <p>Gesichert wo: Bildtafel 14.8; aus schwarzer Tasche, Handschlaufe unter dem Herd, im Original in Pappkarton gesichert</p> <p>Gesichert von: Sopuschek, KOK</p> <p>Verbleib: BKA</p>
<b>Identifikationsnummer</b>	1.4./41.0



### 1.4./42.0 ein Päckchen Zellstofftaschentücher

<b>Typ:</b>	Sonstige Spur
<b>Beschreibung:</b>	Typ: 1 Päckchen Zellstofftaschentücher - Marke: tatü, angebrochen Gesichert am 05.11.2011 Gesichert wo: Bildtafel 14.9; aus schwarzer Tasche, Handschlaufe unter dem Herd, im Original in Pappkarton gesichert Gesichert von: Sopuschek, KOK Verbleib: BKA
<b>Identifikationsnummer</b>	1.4./42.0

### Sp.1.4\_42.0 Packung Zellstofftaschentücher



<b>1.4./43.0 ein Elektronik-Einwegfeuerzeug</b>	
<b>Typ:</b>	Sonstige Spur
<b>Beschreibung:</b>	<p>Typ: 1 Elektronik-Einwegfeuerzeug - Surfmotiv,          Marke: ATOMIC          Gesichert am 05.11.2011          Gesichert wo: Bildtafel 14.10; aus schwarzer Tasche,          Handschlaufe unter dem Herd, im Original in          Pappkarton gesichert          Gesichert von: Sopuschek, KOK          Verbleib: BKA</p>
<b>Identifikationsnummer</b>	1.4./43.0



### Sp.1.4\_43.0 Feuerzeug 1

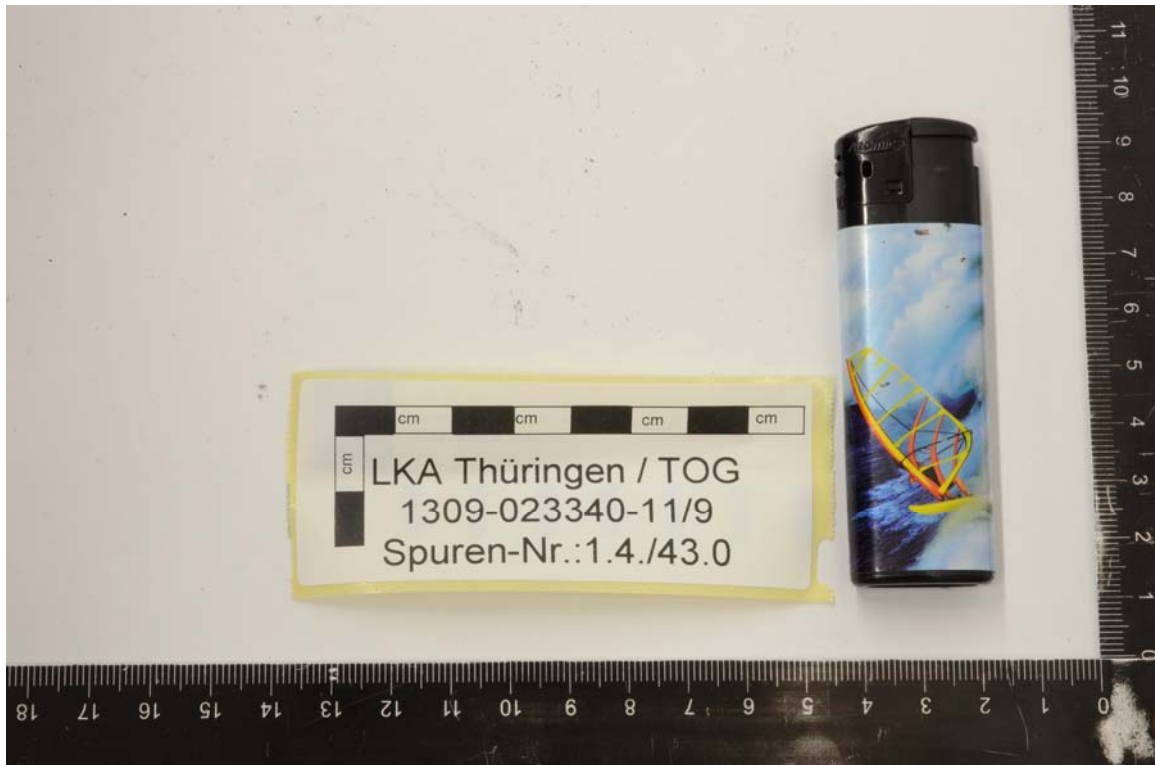

### 1.4./44.0 eine Einkaufstüte

<b>Typ:</b>	Sonstige Spur
<b>Beschreibung:</b>	Typ: 1 Einkaufstüte - Farbe: rot-blau, Knopfmotiv, Material: Plastik, Firma: WÖHRL Gesichert am 05.11.2011 Gesichert wo: Bildtafel 14.11; aus schwarzer Tasche, Handschlaufe unter dem Herd, im Original in Pappkarton gesichert Gesichert von: Sopuschek, KOK Verbleib: BKA
<b>Identifikationsnummer</b>	1.4./44.0



Sp.1.4\_44.0 Plastiktüte





Sp.1.4\_44.0 Plastiktüte 1



<b>1.4./45.0 eine Notebookhülle mit Inhalt</b>	
<b>Typ:</b>	Sonstige Spur
<b>Beschreibung:</b>	<p>Typ: 1 Notebookhülle mit Inhalt - Farbe: schwarz,          Inhalt: Netzteil zur Sp. 1.4./33.0 und Logitech          Funkmaus mit USB-Empfänger          Gesichert am 05.11.2011          Gesichert wo: Bildtafel 15.2; aus Spüle, im Original in          Pappkarton gesichert          Gesichert von: Sopuschek, KOK          Verbleib: BKA</p>
<b>Identifikationsnummer</b>	1.4./45.0



### Sp.1.4\_45.0 Laptoptasche mit Inhalt

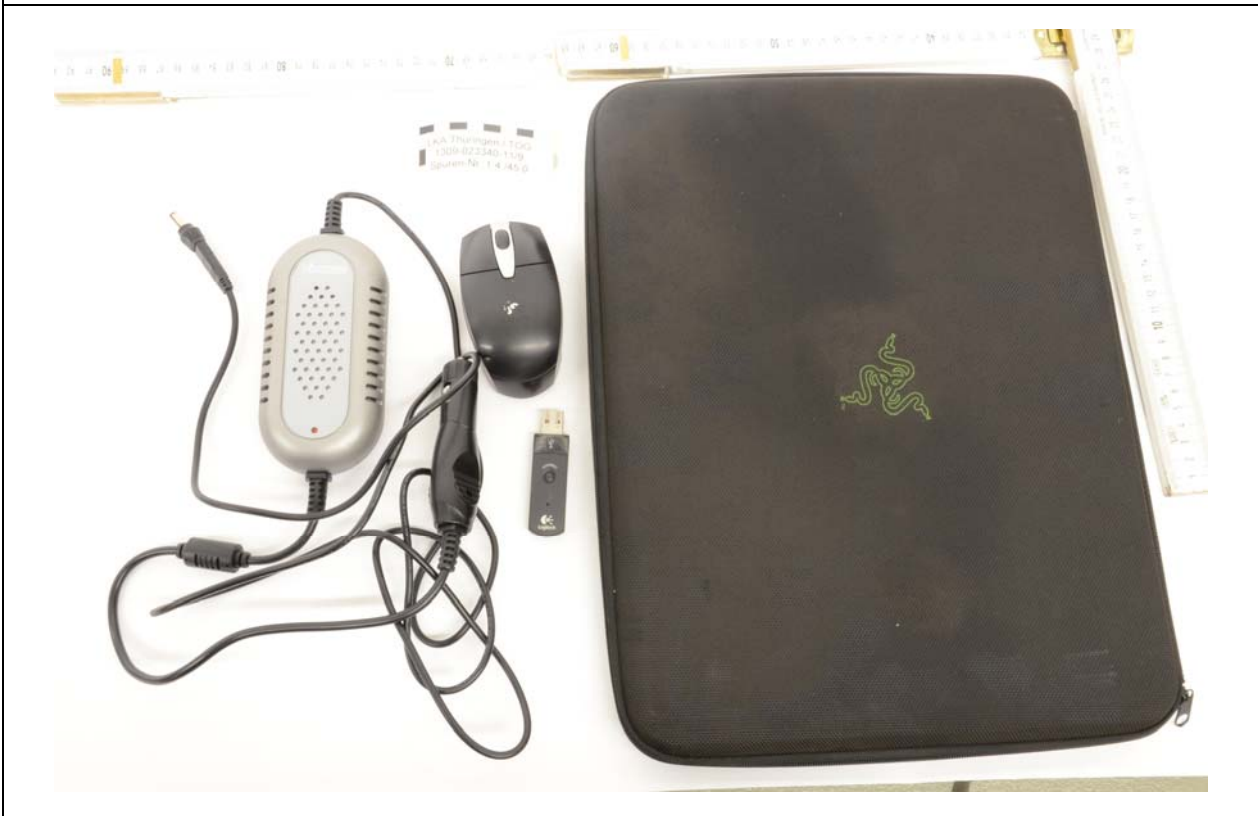

### 1.4./46.0 sechs leere Flaschen Mineralwasser und zwei Teile einer Plastikverpackung

<b>Typ:</b>	Sonstige Spur
<b>Beschreibung:</b>	<p>Typ: 6 leere Flaschen Mineralwasser und zwei Teile einer Plastikverpackung - Marke: Quellbrunn naturell, teilweise angeruht          Gesichert am 05.11.2011          Gesichert wo: Bildtafel 16.1; unter Spüle, im Original in Pappkarton gesichert          Gesichert von: Sopuschek, KOK          Verbleib: BKA</p>
<b>Identifikationsnummer</b>	1.4./46.0



### Sp.1.4\_46.0 sechs leere Flaschen Mineralwasser



### 1.4./47.0 15 volle Flaschen Mineralwasser

<b>Typ:</b>	Sonstige Spur
<b>Beschreibung:</b>	Typ: 15 volle Flaschen Mineralwasser - Marke: Quellbrunn naturell, teilweise angerußt, 2 Flaschen noch in Plastikumverpackung Gesichert am 05.11.2011 Gesichert wo: Bildtafel 16.2; unter Spüle, im Original in Pappkarton gesichert Gesichert von: Sopuschek, KOK Verbleib: BKA
<b>Identifikationsnummer</b>	1.4./47.0

### Sp.1.4\_47.0 fünfzehn volle Flaschen Mineralwasser mit Verpackung



### 1.4./48.0 ein Schulterholster

<b>Typ:</b>	Sonstige Spur
<b>Beschreibung:</b>	<p>Typ: 1 Schulterholster - Farbe: schwarz, Material: Leder, Hersteller: ohne, neuwertig          Gesichert am 05.11.2011          Gesichert wo: Bildtafel 17.1; auf Spüle, im Original in Papiertüte gesichert          Gesichert von: Sopuschek, KOK          Verbleib: BKA</p>
<b>Identifikationsnummer</b>	1.4./48.0

Sp.1.4\_48.0 Leder-Schulterholster



<b>1.4./49.0 eine Einkaufstüte</b>	
<b>Typ:</b>	Sonstige Spur
<b>Beschreibung:</b>	<p>Typ: 1 Einkaufstüte - Marke: PENNY, Farbe: rot-gelb, Material: Plastik  Gesichert am 05.11.2011  Gesichert wo: Bildtafel 17.2; Schrank unter der Spüle, im Original in Griptüte gesichert  Gesichert von: Sopuschek, KOK  Verbleib: BKA</p>
<b>Identifikationsnummer</b>	1.4./49.0



Sp.1.4\_49.0 PENNY-Einkaufstüte



<b>1.4./49.1 Bargeld</b>	
<b>Typ:</b>	Sonstige Spur
<b>Beschreibung:</b>	Typ: Bargeld - 71.915 Euro Gesichert am 05.11.2011 Gesichert wo: aus Sp.1.4 /49 (BT17.2), im Original in Griptüte gesichert Gesichert von: Sopuschek, KOK Verbleib: BKA
<b>Identifikationsnummer</b>	1.4./49.1

**BT17 Detailaufnahme 1 zu BT-Komplex\_Geldsumme 71.915 Euro**



## BT17 Detailaufnahme 2 zu BT-Komplex\_Geldsumme 71.915 Euro



### 1.4./50.0 eine Bauchtasche

<b>Typ:</b>	Sonstige Spur
<b>Beschreibung:</b>	Typ: 1 Bauchtasche - Farbe: schwarz, Material: Cordura, in der hinteren Tasche 2 abgeschnittene Din A6-Pappbuckrücken (siehe Foto) Gesichert am 05.11.2011 Gesichert wo: Bildtafel 18.3, aus Plastikbeutel im Schrankfach unter dem Kühlschrank, im Original in Papiertüte gesichert und in Pappkarton verpackt Gesichert von: Sopuschek, KOK Verbleib: BKA
<b>Identifikationsnummer</b>	1.4./50.0

<b>1.4./51.0 eine Sturmhaube</b>	
<b>Typ:</b>	Sonstige Spur
<b>Beschreibung:</b>	<p>Typ: 1 Sturmhaube - Farbe: schwarz, Material: Microfaser  Gesichert am 05.11.2011  Gesichert wo: Bildtafel 18.4, aus Bildtafel 18.23 (Sp. 1.4./70.0) entnommen, im Schrankfach unter dem Kühlschrank, im Original in Papiertüte gesichert und in Pappkarton verpackt  Gesichert von: Sopuschek, KOK  Verbleib: BKA</p>
<b>Identifikationsnummer</b>	1.4./51.0



Sp.1.4\_51.0 Sturmhaube



<b>1.4./52.0 eine Sturmhaube</b>	
<b>Typ:</b>	Sonstige Spur
<b>Beschreibung:</b>	<p>Typ: 1 Sturmhaube - Farbe: schwarz, Material: Wolle, mit Gesichtsaufdruck  Gesichert am 05.11.2011  Gesichert wo: Bildtafel 18.5, aus Plastikbeutel im Schrankfach unter dem Kühlschrank, im Original in Papiertüte gesichert und in Pappkarton verpackt  Gesichert von: Sopuschek, KOK  Verbleib: BKA</p>
<b>Identifikationsnummer</b>	1.4./52.0

Sp.1.4\_52.0 Sturmhaube



<b>1.4./53.0 ein Paar Radhandschuhe</b>	
<b>Typ:</b>	Sonstige Spur
<b>Beschreibung:</b>	<p>Typ: 1 Paar Radhandschuhe - Langfinger, Farbe: schwarz, grau abgesetzt, Marke: ROECKL, Größe: 8  Gesichert am 05.11.2011  Gesichert wo: Bildtafel 18.6, aus Plastikbeutel im Schrankfach unter dem Kühlschrank, im Original in Papiertüte gesichert und in Pappkarton verpackt  Gesichert von: Sopuschek, KOK  Verbleib: BKA</p>
<b>Identifikationsnummer</b>	1.4./53.0





## Sp.1.4\_53.0 Fahrradhandschuhe 1



### 1.4./53.1 Humanbio. Spur

<b>Typ:</b>	DNA-Spur
<b>Beschreibung:</b>	<p>Typ: Humanbio. Spur - DNA-Abrieb / Abwischung          Gesichert am 29.11.2011          Gesichert wo: Innenseite linker und rechter Handschuh;          mit sterilem und destilliertem Wasser angefeuchteten Wattestiel abgerieben;          mit Wattestiel          Gesichert von: Zeiske, KHK          Verbleib: BKA</p>
<b>Identifikationsnummer</b>	1.4./53.1

### 1.4./54.0 ein Paar Radhandschuhe

<b>Typ:</b>	Sonstige Spur
<b>Beschreibung:</b>	Typ: 1 Paar Radhandschuhe - Langfinger, Farbe: schwarz-gelb-grau, Marke: SCOTT, Größe: XL Gesichert am 05.11.2011 Gesichert wo: Bildtafel 18.7, aus Plastikbeutel im Schrankfach unter dem Kühlschrank, im Original in Papiertüte gesichert und in Pappkarton verpackt Gesichert von: Sopuschek, KOK Verbleib: BKA
<b>Identifikationsnummer</b>	1.4./54.0

### Sp.1.4\_54.0 Fahrradhandschuhe



## Sp.1.4\_54.0 Fahrradhandschuhe 1



### 1.4./54.1 Humanbio. Spur

<b>Typ:</b>	DNA-Spur
<b>Beschreibung:</b>	Typ: Humanbio. Spur - DNA-Abrieb / Abwischung Gesichert am 29.11.2011 Gesichert wo: Innenseite linker Handschuh; mit sterilem und destilliertem Wasser angefeuchteten Wattestiel abgerieben; mit Wattestiel Gesichert von: Zeiske, KHK Verbleib: BKA
<b>Identifikationsnummer</b>	1.4./54.1

<b>1.4./54.2 Humanbio. Spur</b>	
<b>Typ:</b>	DNA-Spur
<b>Beschreibung:</b>	<p>Typ: Humanbio. Spur - DNA-Abrieb / Abwischung  Gesichert am 29.11.2011  Gesichert wo: Innenseite rechter Handschuh;  mit sterilem und destillierten Wasser angefeuchteten  Wattestiel abgerieben;  mit Wattestiel  Gesichert von: Zeiske, KHK  Verbleib: BKA</p>
<b>Identifikationsnummer</b>	1.4./54.2

<b>1.4./55.0 eine Dose Pfefferspray</b>	
<b>Typ:</b>	Sonstige Spur
<b>Beschreibung:</b>	<p>Typ: 1 Dose Pfefferspray - Farbe. schwarz-rot,  Marke: PROTECT, Inhalt: 40ml, Haltbarkeit: 12/15,  Rückseite: Fragment eines Preisetiketts  Gesichert am 05.11.2011  Gesichert wo: Bildtafel 18.8, aus Plastikbeutel im  Schrankfach unter dem Kühlschrank  Gesichert von: Sopuschek, KOK  Verbleib: BKA</p>
<b>Identifikationsnummer</b>	1.4./55.0



Sp.1.4\_55.0 Pfefferspray



Sp.1.4\_55.0 Pfefferspray 1



<b>1.4./56.0 ein Paar Socken</b>	
<b>Typ:</b>	Sonstige Spur
<b>Beschreibung:</b>	<p>Typ: 1 Paar Socken - Farbe: grau-schwarz, Material: Wolle  Gesichert am 05.11.2011  Gesichert wo: Bildtafel 18.9, aus Plastikbeutel im Schrankfach unter dem Kühlschrank, im Original in Papiertüte gesichert und in Pappkarton verpackt  Gesichert von: Sopuschek, KOK  Verbleib: BKA</p>
<b>Identifikationsnummer</b>	1.4./56.0

Sp.1.4\_56.0 Socken



<b>1.4./57.0 ein Paar Trekkingsocken</b>	
<b>Typ:</b>	Sonstige Spur
<b>Beschreibung:</b>	<p>Typ: 1 Paar Trekkingsocken - Farbe: grau-schwarz,  Material: Wolle, Aufdruck: TREKKING  Gesichert am 05.11.2011  Gesichert wo: Bildtafel 18.10, aus Plastikbeutel im  Schrankfach unter dem Kühlschrank, im Original in  Papiertüte gesichert und in Pappkarton verpackt  Gesichert von: Sopuschek, KOK  Verbleib: BKA</p>
<b>Identifikationsnummer</b>	1.4./57.0



Sp.1.4\_57.0 Socken



<b>1.4./58.0 ein Poloshirt</b>	
<b>Typ:</b>	Sonstige Spur
<b>Beschreibung:</b>	<p>Typ: 1 Poloshirt - Farbe: hellblau-blau-orange, quergestreift, Größe: L, mit Brusttasche  Gesichert am 05.11.2011  Gesichert wo: Bildtafel 18.11, aus Plastikbeutel im Schrankfach unter dem Kühlschrank, im Original in Papiertüte gesichert und in Pappkarton verpackt  Gesichert von: Sopuschek, KOK  Verbleib: BKA</p>
<b>Identifikationsnummer</b>	1.4./58.0

Sp.1.4\_58.0 Poloshirt



Sp.1.4\_58.0 Poloshirt 1





<b>1.4./58.1 Humanbio. Spur</b>	
<b>Typ:</b>	DNA-Spur
<b>Beschreibung:</b>	<p>Typ: Humanbio. Spur - DNA-Abrieb / Abwischung  Gesichert am 29.11.2011  Gesichert wo: Krageninnenseite des Shirts;  mit sterilem und destilliertem Wasser angefeuchteten  Wattestiel abgerieben;  mit Wattestiel  Gesichert von: Zeiske, KHK  Verbleib: BKA</p>
<b>Identifikationsnummer</b>	1.4./58.1

<b>1.4./59.0 ein Poloshirt</b>	
<b>Typ:</b>	Sonstige Spur
<b>Beschreibung:</b>	<p>Typ: 1 Poloshirt - Farbe: weiß, Marke: MISTRAL,  Größe: L, mit Brusttasche  Gesichert am 05.11.2011  Gesichert wo: Bildtafel 18.12, aus Plastikbeutel im  Schrankfach unter dem Kühlschrank, im Original in  Papiertüte gesichert und in Pappkarton verpackt  Gesichert von: Sopuschek, KOK  Verbleib: BKA</p>
<b>Identifikationsnummer</b>	1.4./59.0

Sp.1.4\_59.0 Poloshirt



Sp.1.4\_59.0 Poloshirt 1



<b>1.4./59.1 Humanbio. Spur</b>	
<b>Typ:</b>	DNA-Spur
<b>Beschreibung:</b>	<p>Typ: Humanbio. Spur - DNA-Abrieb / Abwischung  Gesichert am 29.11.2011  Gesichert wo: Krageninnenseite des Shirts;  mit sterilem und destilliertem Wasser angefeuchteten  Wattestiel abgerieben;  mit Wattestiel  Gesichert von: Zeiske, KHK  Verbleib: BKA</p>
<b>Identifikationsnummer</b>	1.4./59.1

<b>1.4./60.0 ein Poloshirt,</b>	
<b>Typ:</b>	Sonstige Spur
<b>Beschreibung:</b>	<p>Typ: 1 Poloshirt, - Farbe: hellblau, Marke: TRENDS  WARE, Größe: L, auf linker Brust stilisierter Löwe  Gesichert am 05.11.2011  Gesichert wo: Bildtafel 18.13, aus Plastikbeutel im  Schrankfach unter dem Kühlschrank, im Original in  Papiertüte gesichert und in Pappkarton verpackt  Gesichert von: Sopuschek, KOK  Verbleib: BKA</p>
<b>Identifikationsnummer</b>	1.4./60.0



Sp.1.4\_60.0 Poloshirt



Sp.1.4\_60.0 Poloshirt 1



<b>1.4./60.1 Humanbio. Spur</b>	
<b>Typ:</b>	DNA-Spur
<b>Beschreibung:</b>	<p>Typ: Humanbio. Spur - DNA-Abrieb / Abwischung  Gesichert am 29.11.2011  Gesichert wo: Krageninnenseite des Shirts;  mit sterilem und destilliertem Wasser angefeuchteten  Wattestiel abgerieben;  mit Wattestiel  Gesichert von: Zeiske, KHK  Verbleib: BKA</p>
<b>Identifikationsnummer</b>	1.4./60.1

<b>1.4./61.0 ein Poloshirt</b>	
<b>Typ:</b>	Sonstige Spur
<b>Beschreibung:</b>	<p>Typ: 1 Poloshirt - Farbe:dunkelblau, Marke:  ROBERTO LORINI, Größe: XL  Gesichert am 05.11.2011  Gesichert wo: Bildtafel 18.14, aus Plastikbeutel im  Schrankfach unter dem Kühlschrank, im Original in  Papiertüte gesichert und in Pappkarton verpackt  Gesichert von: Sopuschek, KOK  Verbleib: BKA</p>
<b>Identifikationsnummer</b>	1.4./61.0

Sp.1.4\_61.0 Poloshirt

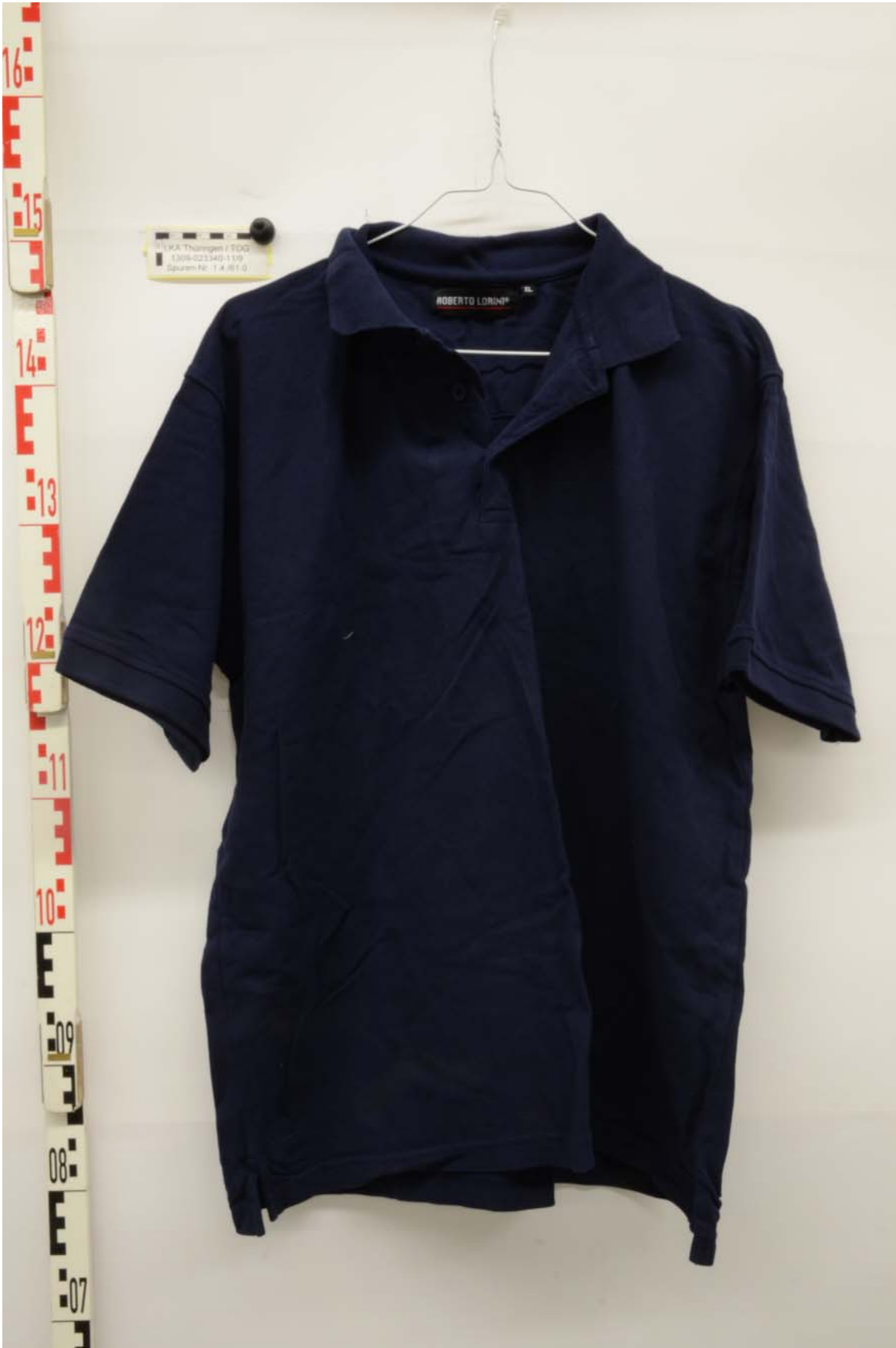



Sp.1.4\_61.0 Poloshirt 1



<b>1.4./61.1 Humanbio. Spur</b>	
<b>Typ:</b>	DNA-Spur
<b>Beschreibung:</b>	<p>Typ: Humanbio. Spur - DNA-Abrieb / Abwischung  Gesichert am 29.11.2011  Gesichert wo: Krageninnenseite des Shirts;  mit sterilem und destillierten Wasser angefeuchteten  Wattestiel abgerieben;  mit Wattestiel  Gesichert von: Zeiske, KHK  Verbleib: BKA</p>
<b>Identifikationsnummer</b>	1.4./61.1

<b>1.4./62.0 ein Poloshirt</b>	
<b>Typ:</b>	Sonstige Spur
<b>Beschreibung:</b>	<p>Typ: 1 Poloshirt - Farbe: hellblau, Marke: A &amp; B,  Größe: XL  Gesichert am 05.11.2011  Gesichert wo: Bildtafel 18.15, aus Plastikbeutel im  Schrankfach unter dem Kühlschrank, im Original in  Papiertüte gesichert und in Pappkarton verpackt  Gesichert von: Sopuschek, KOK  Verbleib: BKA</p>
<b>Identifikationsnummer</b>	1.4./62.0

Sp.1.4\_62.0 Poloshirt



Sp.1.4\_62.0 Poloshirt 1





<b>1.4./62.1 Humanbio. Spur</b>	
<b>Typ:</b>	DNA-Spur
<b>Beschreibung:</b>	<p>Typ: Humanbio. Spur - DNA-Abrieb / Abwischung  Gesichert am 29.11.2011  Gesichert wo: Krageninnenseite des Shirts;  mit sterilem und destilliertem Wasser angefeuchteten  Wattestiel abgerieben;  mit Wattestiel  Gesichert von: Zeiske, KHK  Verbleib: BKA</p>
<b>Identifikationsnummer</b>	1.4./62.1

<b>1.4./63.0 ein Kapuzensweatshirt</b>	
<b>Typ:</b>	Sonstige Spur
<b>Beschreibung:</b>	<p>Typ: 1 Kapuzensweatshirt - Farbe: hellblau, Marke:  SOUTHERN, Größe 52, Aufdruck: SOUTHERN  Gesichert am 05.11.2011  Gesichert wo: Bildtafel 18.16, aus Plastikbeutel im  Schrankfach unter dem Kühlschrank, im Original in  Papiertüte gesichert und in Pappkarton verpackt  Gesichert von: Sopuschek, KOK  Verbleib: BKA</p>
<b>Identifikationsnummer</b>	1.4./63.0

Sp.1.4\_63.0 Kapuzensweatshirt



**Sp.1.4\_63.0 Kapuzensweatshirt 1**



<b>1.4./63.1 Humanbio. Spur</b>	
<b>Typ:</b>	DNA-Spur
<b>Beschreibung:</b>	<p>Typ: Humanbio. Spur - DNA-Abrieb / Abwischung  Gesichert am 29.11.2011  Gesichert wo: Krageninnenseite des Shirts;  mit sterilem und destilliertem Wasser angefeuchteten  Wattestiel abgerieben;  mit Wattestiel  Gesichert von: Zeiske, KHK  Verbleib: BKA</p>
<b>Identifikationsnummer</b>	1.4./63.1

<b>1.4./63.2 Humanbio. Spur</b>	
<b>Typ:</b>	DNA-Spur
<b>Beschreibung:</b>	<p>Typ: Humanbio. Spur - DNA-Abrieb / Abwischung  Gesichert am 29.11.2011  Gesichert wo: linker Ärmelbund des Shirts;  mit sterilem und destilliertem Wasser angefeuchteten  Wattestiel abgerieben;  mit Wattestiel  Gesichert von: Zeiske, KHK  Verbleib: BKA</p>
<b>Identifikationsnummer</b>	1.4./63.2

<b>1.4./63.3 Humanbio. Spur</b>	
<b>Typ:</b>	DNA-Spur
<b>Beschreibung:</b>	<p>Typ: Humanbio. Spur - DNA-Abrieb / Abwischung  Gesichert am 29.11.2011  Gesichert wo: rechter Ärmelbund des Shirts;  mit sterilem und destillierten Wasser angefeuchteten  Wattestiel abgerieben;  mit Wattestiel  Gesichert von: Zeiske, KHK  Verbleib: BKA</p>
<b>Identifikationsnummer</b>	1.4./63.3

<b>1.4./64.0 eine Jogginghose</b>	
<b>Typ:</b>	Sonstige Spur
<b>Beschreibung:</b>	<p>Typ: 1 Jogginghose - Farbe: dunkelblau mit grau-  orange Seitenstreifen, Marke: TCM, Größe: L,  Bemerkung: Innenfutter herausgetrennt  Gesichert am 05.11.2011  Gesichert wo: Bildtafel 18.17, aus Plastikbeutel im  Schrankfach unter dem Kühlschrank, im Original in  Papiertüte gesichert und in Pappkarton verpackt  Gesichert von: Sopuschek, KOK  Verbleib: BKA</p>
<b>Identifikationsnummer</b>	1.4./64.0



Sp.1.4\_64.0 Jogginghose



Sp.1.4\_64.0 Jogginghose 1



<b>1.4./64.1 Humanbio. Spur</b>	
<b>Typ:</b>	DNA-Spur
<b>Beschreibung:</b>	<p>Typ: Humanbio. Spur - DNA-Abrieb / Abwischung  Gesichert am 29.11.2011  Gesichert wo: Hoseninnenbund;  mit sterilem und destilliertem Wasser angefeuchteten  Wattestiel abgerieben;  mit Wattestiel  Gesichert von: Zeiske, KHK  Verbleib: BKA</p>
<b>Identifikationsnummer</b>	1.4./64.1

<b>1.4./65.0 eine Windjacke</b>	
<b>Typ:</b>	Sonstige Spur
<b>Beschreibung:</b>	<p>Typ: 1 Windjacke - Farbe: hellblau, Marke: PUMA,  Größe: L, mit Bruststickerei: PUMA (rechts)  Gesichert am 05.11.2011  Gesichert wo: Bildtafel 18.18, aus Plastikbeutel im  Schrankfach unter dem Kühlschrank, im Original in  Papiertüte gesichert und in Pappkarton verpackt  Gesichert von: Sopuschek, KOK  Verbleib: BKA</p>
<b>Identifikationsnummer</b>	1.4./65.0

Sp.1.4\_65.0 Windjacke



Sp.1.4\_65.0 Windjacke 1





<b>1.4./65.1 Humanbio. Spur</b>	
<b>Typ:</b>	DNA-Spur
<b>Beschreibung:</b>	<p>Typ: Humanbio. Spur - DNA-Abrieb / Abwischung  Gesichert am 29.11.2011  Gesichert wo: Krageninnenseite der Jacke;  mit sterilem und destilliertem Wasser angefeuchteten  Wattestiel abgerieben;  mit Wattestiel  Gesichert von: Zeiske, KHK  Verbleib: BKA</p>
<b>Identifikationsnummer</b>	1.4./65.1

<b>1.4./65.2 Humanbio. Spur</b>	
<b>Typ:</b>	DNA-Spur
<b>Beschreibung:</b>	<p>Typ: Humanbio. Spur - DNA-Abrieb / Abwischung  Gesichert am 29.11.2011  Gesichert wo: linker Ärmelbund der Jacke;  mit sterilem und destilliertem Wasser angefeuchteten  Wattestiel abgerieben;  mit Wattestiel  Gesichert von: Zeiske, KHK  Verbleib: BKA</p>
<b>Identifikationsnummer</b>	1.4./65.2

<b>1.4./65.3 Humanbio. Spur</b>	
<b>Typ:</b>	DNA-Spur
<b>Beschreibung:</b>	<p>Typ: Humanbio. Spur - DNA-Abrieb / Abwischung  Gesichert am 29.11.2011  Gesichert wo: rechter Ärmelbund der Jacke;  mit sterilem und destillierten Wasser angefeuchteten  Wattestiel abgerieben;  mit Wattestiel  Gesichert von: Zeiske, KHK  Verbleib: BKA</p>
<b>Identifikationsnummer</b>	1.4./65.3

<b>1.4./66.0 eine Jogginghose</b>	
<b>Typ:</b>	Sonstige Spur
<b>Beschreibung:</b>	<p>Typ: 1 Jogginghose - Farbe: dunkelblau, mit weißen  Seitenstreifen, Marke: IDENTIC, Größe: XL, mit 2  unbenutzten Zellstofftaschentüchern in der rechten  Hosentasche  Gesichert am 05.11.2011  Gesichert wo: Bildtafel 18.19, aus Plastikbeutel im  Schranksfach unter dem Kühlschrank, im Original in  Papiertüte gesichert und in Pappkarton verpackt  Gesichert von: Sopuschek, KOK  Verbleib: BKA</p>
<b>Identifikationsnummer</b>	1.4./66.0

**Sp.1.4\_66.0 Jogginghose**



Sp.1.4\_66.0 Jogginghose 1



<b>1.4./66.1 Humanbio. Spur</b>	
<b>Typ:</b>	DNA-Spur
<b>Beschreibung:</b>	<p>Typ: Humanbio. Spur - DNA-Abrieb / Abwischung  Gesichert am 29.11.2011  Gesichert wo: Hoseninnenbund;  mit sterilem und destilliertem Wasser angefeuchteten  Wattestiel abgerieben;  mit Wattestiel  Gesichert von: Zeiske, KHK  Verbleib: BKA</p>
<b>Identifikationsnummer</b>	1.4./66.1

<b>1.4./66.2 zwei Zellstofftaschentücher</b>	
<b>Typ:</b>	Sonstige Spur
<b>Beschreibung:</b>	<p>Typ: 2 Zellstofftaschentücher - unbenutzt  Gesichert am 29.11.2011  Gesichert wo: aus rechter Hosentasche der Sp.  1.4./66.0 entnommen, im Original gesichert;  in Griptüte  Gesichert von: Zeiske, KHK  Verbleib: BKA</p>
<b>Identifikationsnummer</b>	1.4./66.2



<b>1.4./67.0 eine Windjacke</b>	
<b>Typ:</b>	Sonstige Spur
<b>Beschreibung:</b>	<p>Typ: 1 Windjacke - Farbe: schwarz-blau, Marke: IDENTIC SPORTS, Größe: XL  Gesichert am 05.11.2011  Gesichert wo: Bildtafel 18.20, aus Plastikbeutel im Schrankfach unter dem Kühlschrank, im Original in Papiertüte gesichert und in Pappkarton verpackt  Gesichert von: Sopuschek, KOK  Verbleib: BKA</p>
<b>Identifikationsnummer</b>	1.4./67.0

Sp.1.4\_67.0 Windjacke 1



Sp.1.4\_67.0 Windjacke



<b>1.4./67.1 Humanbio. Spur</b>	
<b>Typ:</b>	DNA-Spur
<b>Beschreibung:</b>	<p>Typ: Humanbio. Spur - DNA-Abrieb / Abwischung  Gesichert am 29.11.2011  Gesichert wo: Krageninnenseite des Jacke;  mit sterilem und destillierten Wasser angefeuchteten  Wattestiel abgerieben;  mit Wattestiel  Gesichert von: Zeiske, KHK  Verbleib: BKA</p>
<b>Identifikationsnummer</b>	1.4./67.1

<b>1.4./67.2 Humanbio. Spur</b>	
<b>Typ:</b>	DNA-Spur
<b>Beschreibung:</b>	<p>Typ: Humanbio. Spur - DNA-Abrieb / Abwischung  Gesichert am 29.11.2011  Gesichert wo: linker Ärmelbund der Jacke;  mit sterilem und destillierten Wasser angefeuchteten  Wattestiel abgerieben;  mit Wattestiel  Gesichert von: Zeiske, KHK  Verbleib: BKA</p>
<b>Identifikationsnummer</b>	1.4./67.2

<b>1.4./67.3 Humanbio. Spur</b>	
<b>Typ:</b>	DNA-Spur
<b>Beschreibung:</b>	<p>Typ: Humanbio. Spur - DNA-Abrieb / Abwischung  Gesichert am 29.11.2011  Gesichert wo: rechter Ärmelbund der Jacke;  mit sterilem und destillierten Wasser angefeuchteten  Wattestiel abgerieben;  mit Wattestiel  Gesichert von: Zeiske, KHK  Verbleib: BKA</p>
<b>Identifikationsnummer</b>	1.4./67.3

<b>1.4./68.0 ein Wollpullover</b>	
<b>Typ:</b>	Sonstige Spur
<b>Beschreibung:</b>	<p>Typ: 1 Wollpullover - Farbe: blau-schwarz, Marke:  VIA CORTESA, Größe: 52, mit Reißverschluss,  Aufnäher linke Brustseite: SPORTS 85  Gesichert am 05.11.2011  Gesichert wo: Bildtafel 18.21, aus Plastikbeutel im  Schrankfach unter dem Kühlschrank, im Original in  Papiertüte gesichert und in Pappkarton verpackt  Gesichert von: Sopuschek, KOK  Verbleib: BKA</p>
<b>Identifikationsnummer</b>	1.4./68.0



Sp.1.4\_68.0 Wollpullover



Sp.1.4\_68.0 Wollpullover 1



<b>1.4./68.1 Humanbio. Spur</b>	
<b>Typ:</b>	DNA-Spur
<b>Beschreibung:</b>	<p>Typ: Humanbio. Spur - DNA-Abrieb / Abwischung  Gesichert am 29.11.2011  Gesichert wo: Krageninnenseite des Pullovers;  mit sterilem und destilliertem Wasser angefeuchteten  Wattestiel abgerieben;  mit Wattestiel  Gesichert von: Zeiske, KHK  Verbleib: BKA</p>
<b>Identifikationsnummer</b>	1.4./68.1

<b>1.4./68.2 Humanbio. Spur</b>	
<b>Typ:</b>	DNA-Spur
<b>Beschreibung:</b>	<p>Typ: Humanbio. Spur - DNA-Abrieb / Abwischung  Gesichert am 29.11.2011  Gesichert wo: linker Ärmelbund des Pullovers;  mit sterilem und destilliertem Wasser angefeuchteten  Wattestiel abgerieben;  mit Wattestiel  Gesichert von: Zeiske, KHK  Verbleib: BKA</p>
<b>Identifikationsnummer</b>	1.4./68.2

<b>1.4./68.3 Humanbio. Spur</b>	
<b>Typ:</b>	DNA-Spur
<b>Beschreibung:</b>	<p>Typ: Humanbio. Spur - DNA-Abrieb / Abwischung  Gesichert am 29.11.2011  Gesichert wo: rechter Ärmelbund des Pullovers;  mit sterilem und destillierten Wasser angefeuchteten  Wattestiel abgerieben;  mit Wattestiel  Gesichert von: Zeiske, KHK  Verbleib: BKA</p>
<b>Identifikationsnummer</b>	1.4./68.3

<b>1.4./69.0 eine Einkaufstüte</b>	
<b>Typ:</b>	Sonstige Spur
<b>Beschreibung:</b>	<p>Typ: 1 Einkaufstüte - Marke: PENNY, Farbe: rot-  gelb, Material: Plastik  Gesichert am 05.11.2011  Gesichert wo: Bildtafel 18.22, aus BT 18.23 (Sp.  1.4./70.0) entnommen, im Schrankfach unter dem  Kühlschrank  Gesichert von: Sopuschek, KOK  Verbleib: BKA</p>
<b>Identifikationsnummer</b>	1.4./69.0

Sp.1.4\_69.0 Plastiktüte





<b>1.4./70.0 eine Schlupfjacke</b>	
<b>Typ:</b>	Sonstige Spur
<b>Beschreibung:</b>	<p>Typ: 1 Schlupfjacke - Farbe: beige-grau, Marke: GIGA DE LUXE, Größe L, große Brusttasche, Ärmeltaschen links und rechts, Kapuze mit GIGA DE LUXE-Print, mit mittig anhängendem Cuttermesser (silber)</p> <p>Gesichert am 05.11.2011</p> <p>Gesichert wo: Bildtafel 18.23, aus Plastikbeutel im Schrankfach unter dem Kühlschrank, im Original in Papiertüte gesichert und in Pappkarton verpackt</p> <p>Gesichert von: Sopuschek, KOK</p> <p>Verbleib: BKA</p>
<b>Identifikationsnummer</b>	1.4./70.0

## Sp.1.4\_70.0 Schlupfjacke



Sp.1.4\_70.0 Schlupfjacke 1



Sp.1.4\_70.0 Schlupfjacke 2



<b>1.4./70.1 Humanbio. Spur</b>	
<b>Typ:</b>	DNA-Spur
<b>Beschreibung:</b>	<p>Typ: Humanbio. Spur - DNA-Abrieb / Abwischung  Gesichert am 29.11.2011  Gesichert wo: Krageninnenseite der Jacke;  mit sterilem und destilliertem Wasser angefeuchteten  Wattestiel abgerieben;  mit Wattestiel  Gesichert von: Zeiske, KHK  Verbleib: BKA</p>
<b>Identifikationsnummer</b>	1.4./70.1

<b>1.4./70.2 Humanbio. Spur</b>	
<b>Typ:</b>	DNA-Spur
<b>Beschreibung:</b>	<p>Typ: Humanbio. Spur - DNA-Abrieb / Abwischung  Gesichert am 29.11.2011  Gesichert wo: linker Ärmelbund der Jacke;  mit sterilem und destilliertem Wasser angefeuchteten  Wattestiel abgerieben;  mit Wattestiel  Gesichert von: Zeiske, KHK  Verbleib: BKA</p>
<b>Identifikationsnummer</b>	1.4./70.2



<b>1.4./70.3 Humanbio. Spur</b>	
<b>Typ:</b>	DNA-Spur
<b>Beschreibung:</b>	<p>Typ: Humanbio. Spur - DNA-Abrieb / Abwischung  Gesichert am 29.11.2011  Gesichert wo: rechter Ärmelbund der Jacke;  mit sterilem und destillierten Wasser angefeuchteten  Wattestiel abgerieben;  mit Wattestiel  Gesichert von: Zeiske, KHK  Verbleib: BKA</p>
<b>Identifikationsnummer</b>	1.4./70.3

<b>1.4./71.0 drei Abfallsäcke</b>	
<b>Typ:</b>	Sonstige Spur
<b>Beschreibung:</b>	<p>Typ: 3 Abfallsäcke - Farbe: grün, Material: Plastik,  Firma: JA!  Gesichert am 05.11.2011  Gesichert wo: Bildtafel 18.24, aus Plastikbeutel im  Schrankfach unter dem Kühlschrank  Gesichert von: Sopuschek, KOK  Verbleib: BKA</p>
<b>Identifikationsnummer</b>	1.4./71.0

### Sp.1.4\_71.0 drei Abfallsäcke



### 1.4./72.0 eine Plastiktüte

<b>Typ:</b>	Sonstige Spur
<b>Beschreibung:</b>	Typ: 1 Plastiktüte - Farbe: rot-weiß, Firma: INTERSPORT Gesichert am 05.11.2011 Gesichert wo: Bildtafel 18.25, aus Plastikbeutel im Schrankfach unter dem Kühlschrank Gesichert von: Sopuschek, KOK Verbleib: BKA
<b>Identifikationsnummer</b>	1.4./72.0

### Sp.1.4\_72.0 Plastiktüte



### Sp.1.4\_72.0 Plastiktüte 1



<b>1.4./73.0 eine Plastiktüte</b>	
<b>Typ:</b>	Sonstige Spur
<b>Beschreibung:</b>	<p>Typ: 1 Plastiktüte - Farbe: rot-weiß, Firma: JOH, mit einem Teil grauem Powertape          Gesichert am 05.11.2011          Gesichert wo: Bildtafel 18.26, aus Plastikbeutel im Schrankfach unter dem Kühlschrank          Gesichert von: Sopuschek, KOK          Verbleib: BKA</p>
<b>Identifikationsnummer</b>	1.4./73.0



## Sp.1.4\_73.0 Plastiktüte 1



## 1.4./74.0 ein Paar Turnschuhe

<b>Typ:</b>	Sonstige Spur
<b>Beschreibung:</b>	Typ: 1 Paar Turnschuhe - Farbe: weiß-schwarz-rot, Marke: NIKE, Größe: 46, in einer JOH-Tüte verpackt, beiliegender Zettel mit handschriftlich: NEU Gesichert am 05.11.2011 Gesichert wo: Bildtafel 18.27, aus Plastikbeutel im Schranksfach unter dem Kühlschrank Gesichert von: Sopuschek, KOK Verbleib: BKA
<b>Identifikationsnummer</b>	1.4./74.0



**Sp.1.4\_74.0 ein Paar Turnschuhe**



**Sp.1.4\_74.0 ein Paar Turnschuhe 1**



**Sp.1.4\_74.0 ein Paar Turnschuhe 2**



**Sp.1.4\_74.0 ein Paar Turnschuhe 3**



<b>1.4./74.1 Formspur</b>	
<b>Typ:</b>	Formspur
<b>Beschreibung:</b>	<p>Typ: Formspur - Vergleichsschuhabdruck linker Schuh  Gesichert am 29.11.2011  Gesichert wo: Abdruck der Sohle auf Papier gesichert;  mit COLOPRINT-Silikonpad sichtbar gemacht  Gesichert von: Zeiske, KHK  Verbleib: BKA</p>
<b>Identifikationsnummer</b>	1.4./74.1

<b>1.4./74.2 Formspur</b>	
<b>Typ:</b>	Formspur
<b>Beschreibung:</b>	<p>Typ: Formspur - Vergleichsschuhabdruck rechter Schuh  Gesichert am 29.11.2011  Gesichert wo: Abdruck der Sohle auf Papier gesichert;  mit COLOPRINT-Silikonpad sichtbar gemacht  Gesichert von: Zeiske, KHK  Verbleib: BKA</p>
<b>Identifikationsnummer</b>	1.4./74.2



### 1.4./75.0 ein Paar Turnschuhe

<b>Typ:</b>	Sonstige Spur
<b>Beschreibung:</b>	Typ: 1 Paar Turnschuhe - Farbe: hellgrau-dunkelgrau, weiß-blaue Sohle, Marke: ASICS, Modell: Patriot, Größe: 44, in Plastiktüte weiß verpackt Gesichert am 05.11.2011 Gesichert wo: Bildtafel 18.28, aus Plastikbeutel im Schrankfach unter dem Kühlschrank Gesichert von: Sopuschek, KOK Verbleib: BKA
<b>Identifikationsnummer</b>	1.4./75.0

### Sp.1.4\_75.0 Turnschuhe ASICS



**Sp.1.4\_75.0 ein Paar Turnschuhe**



**Sp.1.4\_75.0 ein Paar Turnschuhe 2**





**Sp.1.4\_75.0 ein Paar Turnschuhe 1**



**1.4./75.1 Formspur**

<b>Typ:</b>	Formspur
<b>Beschreibung:</b>	Typ: Formspur - Vergleichsschuhabdruck linker Schuh Gesichert am 29.11.2011 Gesichert wo: Abdruck der Sohle auf Papier gesichert; mit COLOPRINT-Silikonpad sichtbar gemacht Gesichert von: Zeiske, KHK Verbleib: BKA
<b>Identifikationsnummer</b>	1.4./75.1

<b>1.4./75.2 Formspur</b>	
<b>Typ:</b>	Formspur
<b>Beschreibung:</b>	<p>Typ: Formspur - Vergleichsschuhabdruck rechter Schuh  Gesichert am 29.11.2011  Gesichert wo: Abdruck der Sohle auf Papier gesichert;  mit COLOPRINT-Silikonpad sichtbar gemacht  Gesichert von: Zeiske, KHK  Verbleib: BKA</p>
<b>Identifikationsnummer</b>	1.4./75.2

<b>1.4./76.0 ein Rucksack</b>	
<b>Typ:</b>	Sonstige Spur
<b>Beschreibung:</b>	<p>Typ: 1 Rucksack - Farbe: schwarz-grau, rot abgesetzt, Marke: ohne, Inhalt: ohne  Gesichert am 05.11.2011  Gesichert wo: Bildtafel 18.29, aus Plastikbeutel im Schrankfach unter dem Kühlschrank  Gesichert von: Sopuschek, KOK  Verbleib: BKA</p>
<b>Identifikationsnummer</b>	1.4./76.0

Sp.1.4\_76.0 Rucksack (Vorderansicht)



Sp.1.4\_76.0 Rucksack (Rückansicht)



<b>1.4./77.0 eine Regenjacke</b>	
<b>Typ:</b>	Sonstige Spur
<b>Beschreibung:</b>	<p>Typ: 1 Regenjacke - Farbe: schwarz, Marke: McKinley, Modell: RICO, Größe: XXL, neu mit Preisetiketten</p> <p>Gesichert am 05.11.2011</p> <p>Gesichert wo: Bildtafel 18.30, aus Plastikbeutel im Schrankfach unter dem Kühlschrank</p> <p>Gesichert von: Sopuschek, KOK</p> <p>Verbleib: BKA</p>
<b>Identifikationsnummer</b>	1.4./77.0



Sp.1.4\_77.0 Regenjacke mit Preisetikett (Rückansicht)



Sp.1.4\_77.0 Regenjacke mit Preisetikett (Vorderansicht)



<b>1.4./78.0 eine Regenjacke</b>	
<b>Typ:</b>	Sonstige Spur
<b>Beschreibung:</b>	<p>Typ: 1 Regenjacke - Farbe: schwarz, Marke: McKinley, Modell: STORM, Größe: XL, neu mit Preisetiketten</p> <p>Gesichert am 05.11.2011</p> <p>Gesichert wo: Bildtafel 18.31, aus Plastikbeutel im Schrankfach unter dem Kühlschrank</p> <p>Gesichert von: Sopuschek, KOK</p> <p>Verbleib: BKA</p>
<b>Identifikationsnummer</b>	1.4./78.0

Sp.1.4\_78.0 Regenjacke mit Preisetikett (Rückansicht)



Sp.1.4\_78.0 Regenjacke mit Preisetikett (Vorderansicht)





<b>1.4./79.0 eine Plastiktüte</b>	
<b>Typ:</b>	Sonstige Spur
<b>Beschreibung:</b>	<p>Typ: 1 Plastiktüte - Farbe: rot-weiß, Firma: INTERSPORT  Gesichert am 05.11.2011  Gesichert wo: Bildtafel 18.32, aus Plastikbeutel im Schrankfach unter dem Kühlschrank  Gesichert von: Sopuschek, KOK  Verbleib: BKA</p>
<b>Identifikationsnummer</b>	1.4./79.0

Sp.1.4\_79.0 Plastiktüte (Vorderseite)



Sp.1.4\_79.0 Plastiktüte (Rückseite)



<b>1.4./80.0 ein Bohrersatz</b>	
<b>Typ:</b>	Sonstige Spur
<b>Beschreibung:</b>	<p>Typ: 1 Bohrersatz - HSS-Spiralbohrer, 19-teilig,          Marke: BUDGET          Gesichert am 05.11.2011          Gesichert wo: Bildtafel 18.33, aus Plastikbeutel im          Schrankfach unter dem Kühlschrank          Gesichert von: Sopuschek, KOK          Verbleib: BKA</p>
<b>Identifikationsnummer</b>	1.4./80.0

Sp.1.4\_80.0 Bohrersatz - Verpackung (Vorderseite)





# Sp.1.4\_80.0 Bohrerstz - Verpackung (Rückseite)



Sp.1.4\_80.0 Bohrersatz - Verpackung (geöffnet)



<b>1.4./81.0 ein Akkuschauber</b>	
<b>Typ:</b>	Sonstige Spur
<b>Beschreibung:</b>	<p>Typ: 1 Akkuschauber - Marke: BUDGET, Modell: BAS 1805 mit 18V-Akku, eingesetzter Bithalter und Kreuzschlitz-Bit  Gesichert am 05.11.2011  Gesichert wo: Bildtafel 18.34, aus Plastikbeutel im Schrankfach unter dem Kühlschrank  Gesichert von: Sopuschek, KOK  Verbleib: BKA</p>
<b>Identifikationsnummer</b>	1.4./81.0



## Sp.1.4\_81.0 Akkuschauber 2



### 1.4./82.0 ein Ladegerät

<b>Typ:</b>	Sonstige Spur
<b>Beschreibung:</b>	Typ: 1 Ladegerät - Marke: BUDGET, Modell: BAS 1805, mit eingesetztem 18V-Akku Gesichert am 05.11.2011 Gesichert wo: Bildtafel 18.35, aus Plastikbeutel im Schrankfach unter dem Kühlschrank Gesichert von: Sopuschek, KOK Verbleib: BKA
<b>Identifikationsnummer</b>	1.4./82.0



### Sp.1.4\_82.0 Ladegerät 1

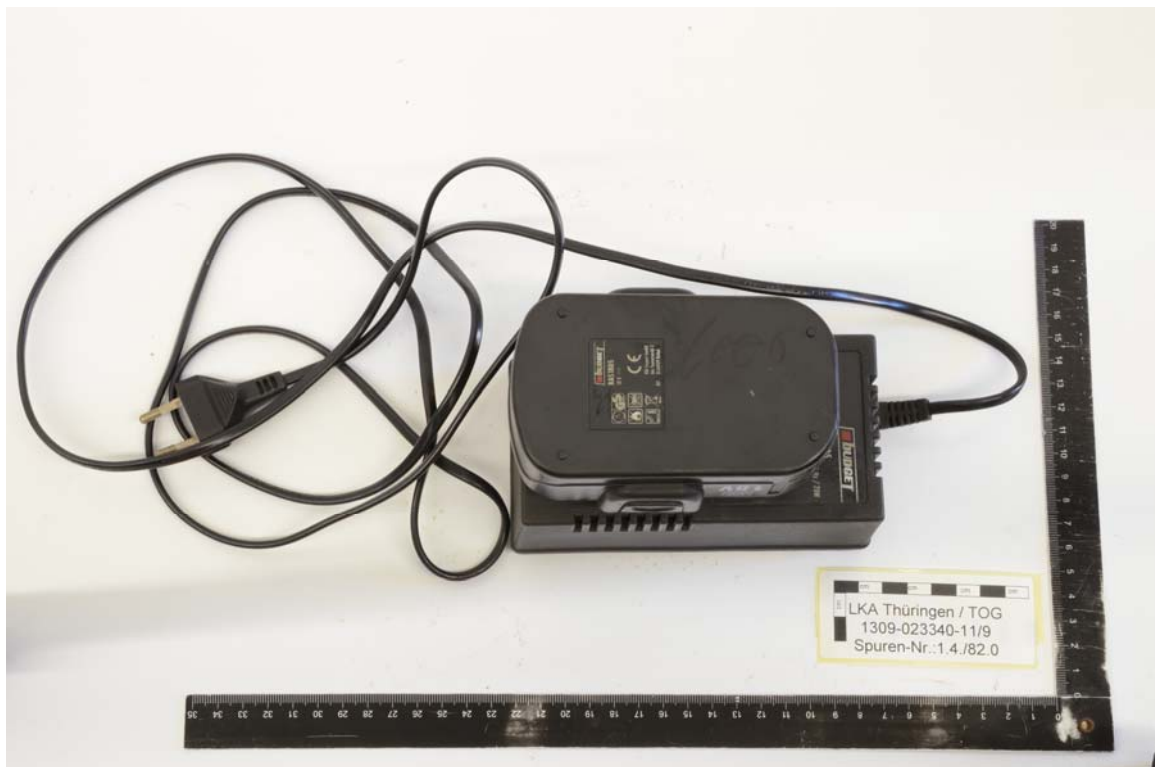

### Sp.1.4\_82.0 Ladegerät 2





<b>1.4./83.0 ein Fahrradhelm</b>	
<b>Typ:</b>	Sonstige Spur
<b>Beschreibung:</b>	Typ: 1 Fahrradhelm - Farbe: grau, Marke: SPEQ Gesichert am 05.11.2011 Gesichert wo: Bildtafel 22.1; aus Fach im Kleiderschrank, in Pappkarton gesichert Gesichert von: Sopuschek, KOK Verbleib: BKA
<b>Identifikationsnummer</b>	1.4./83.0



## Sp.1.4\_83.0 Fahrradhelm 1



## 1.4./84.0 ein Shirt

<b>Typ:</b>	Sonstige Spur
<b>Beschreibung:</b>	Typ: 1 Shirt - Farbe: oliv mit Brustaufdruck, Marke: LEROSS, Größe: M Gesichert am 05.11.2011 Gesichert wo: Bildtafel 22.2; aus Fach im Kleiderschrank, im Original in Papiertüte gesichert und in Pappkarton verpackt Gesichert von: Sopuschek, KOK Verbleib: BKA
<b>Identifikationsnummer</b>	1.4./84.0

Sp.1.4\_84.0 T-Shirt



Sp.1.4\_84.0 T-Shirt 1



<b>1.4./84.1 Humanbio. Spur</b>	
<b>Typ:</b>	DNA-Spur
<b>Beschreibung:</b>	<p>Typ: Humanbio. Spur - DNA-Abrieb / Abwischung  Gesichert am 27.11.2011  Gesichert wo: Krageninnenseite des Shirts;  mit sterilem und destilliertem Wasser angefeuchteten  Wattestiel abgerieben;  mit Wattestiel  Gesichert von: Schwanengel, KK  Verbleib: BKA</p>
<b>Identifikationsnummer</b>	1.4./84.1

<b>1.4./85.0 ein Poloshirt</b>	
<b>Typ:</b>	Sonstige Spur
<b>Beschreibung:</b>	<p>Typ: 1 Poloshirt - Farbe: oliv, Marke: Southern,  Größe: M  Gesichert am 05.11.2011  Gesichert wo: Bildtafel 22.3; aus Fach im  Kleiderschrank, im Original in Papiertüte gesichert  und in Pappkarton verpackt  Gesichert von: Sopuschek, KOK  Verbleib: BKA</p>
<b>Identifikationsnummer</b>	1.4./85.0



Sp.1.4\_85.0 Poloshirt



Sp.1.4\_85.0 Poloshirt 1



<b>1.4./85.1 Humanbio. Spur</b>	
<b>Typ:</b>	DNA-Spur
<b>Beschreibung:</b>	<p>Typ: Humanbio. Spur - DNA-Abrieb / Abwischung  Gesichert am 27.11.2011  Gesichert wo: Krageninnenseite des Shirts;  mit sterilem und destilliertem Wasser angefeuchteten  Wattestiel abgerieben;  mit Wattestiel  Gesichert von: Rath, KKin  Verbleib: BKA</p>
<b>Identifikationsnummer</b>	1.4./85.1

<b>1.4./86.0 ein Poloshirt</b>	
<b>Typ:</b>	Sonstige Spur
<b>Beschreibung:</b>	<p>Typ: 1 Poloshirt - Farbe: weiß mit grünem  Brustaufdruck, Marke: CAMP DAVID, Größe: M  Gesichert am 05.11.2011  Gesichert wo: Bildtafel 22.4; aus Fach im  Kleiderschrank, im Original in Papiertüte gesichert  und in Pappkarton verpackt  Gesichert von: Sopuschek, KOK  Verbleib: BKA</p>
<b>Identifikationsnummer</b>	1.4./86.0

Sp.1.4\_86.0 Poloshirt



Sp.1.4\_86.0 Poloshirt 1





<b>1.4./86.1 Humanbio. Spur</b>	
<b>Typ:</b>	DNA-Spur
<b>Beschreibung:</b>	<p>Typ: Humanbio. Spur - DNA-Abrieb / Abwischung  Gesichert am 27.11.2011  Gesichert wo: Krageninnenseite des Shirts;  mit sterilem und destilliertem Wasser angefeuchteten  Wattestiel abgerieben;  mit Wattestiel  Gesichert von: Rath, KKin  Verbleib: BKA</p>
<b>Identifikationsnummer</b>	1.4./86.1

<b>1.4./87.0 ein Poloshirt</b>	
<b>Typ:</b>	Sonstige Spur
<b>Beschreibung:</b>	<p>Typ: 1 Poloshirt - Farbe: rot, Marke: FILA, Größe: 50  Gesichert am 05.11.2011  Gesichert wo: Bildtafel 22.5; aus Fach im  Kleiderschrank, im Original in Papiertüte gesichert  und in Pappkarton verpackt  Gesichert von: Sopuschek, KOK  Verbleib: BKA</p>
<b>Identifikationsnummer</b>	1.4./87.0

Sp.1.4\_87.0 Poloshirt



Sp.1.4\_87.0 Poloshirt 1



<b>1.4./87.1 Humanbio. Spur</b>	
<b>Typ:</b>	DNA-Spur
<b>Beschreibung:</b>	<p>Typ: Humanbio. Spur - DNA-Abrieb / Abwischung  Gesichert am 27.11.2011  Gesichert wo: Krageninnenseite des Shirts;  mit sterilem und destilliertem Wasser angefeuchteten  Wattestiel abgerieben;  mit Wattestiel  Gesichert von: Rath, KKin  Verbleib: BKA</p>
<b>Identifikationsnummer</b>	1.4./87.1

<b>1.4./88.0 ein Poloshirt</b>	
<b>Typ:</b>	Sonstige Spur
<b>Beschreibung:</b>	<p>Typ: 1 Poloshirt - Farbe: gelb, schwarz abgesetzt,  Marke: TOM TAILOR, Größe: M  Gesichert am 05.11.2011  Gesichert wo: aus Fach im Kleiderschrank, im  Original in Papiertüte gesichert und in Pappkarton  verpackt  Gesichert von: Sopuschek, KOK  Verbleib: BKA</p>
<b>Identifikationsnummer</b>	1.4./88.0

Sp.1.4\_88.0 Poloshirt





Sp.1.4\_88.0 Poloshirt Rückseite



<b>1.4./88.1 Humanbio. Spur</b>	
<b>Typ:</b>	DNA-Spur
<b>Beschreibung:</b>	<p>Typ: Humanbio. Spur - DNA-Abrieb / Abwischung  Gesichert am 27.11.2011  Gesichert wo: Krageninnenseite des Shirts;  mit sterilem und destilliertem Wasser angefeuchteten  Wattestiel abgerieben;  mit Wattestiel  Gesichert von: Skottki, KOKin  Verbleib: BKA</p>
<b>Identifikationsnummer</b>	1.4./88.1

<b>1.4./89.0 ein Shirt</b>	
<b>Typ:</b>	Sonstige Spur
<b>Beschreibung:</b>	<p>Typ: 1 Shirt - Farbe: dunkelblau mit hellblauem  Bruststreifen, Marke: NIKE, Größe: L, Anmerkung:  handschriftliches M auf Innenetikett  Gesichert am 05.11.2011  Gesichert wo: Bildtafel 22.7; aus Fach im  Kleiderschrank, im Original in Papiertüte gesichert  und in Pappkarton verpackt  Gesichert von: Sopuschek, KOK  Verbleib: BKA</p>
<b>Identifikationsnummer</b>	1.4./89.0

Sp.1.4\_89.0 T-Shirt



Sp.1.4\_89.0 T-Shirt 1



<b>1.4./89.1 Humanbio. Spur</b>	
<b>Typ:</b>	DNA-Spur
<b>Beschreibung:</b>	<p>Typ: Humanbio. Spur - DNA-Abrieb / Abwischung  Gesichert am 27.11.2011  Gesichert wo: Krageninnenseite des Shirts;  mit sterilem und destilliertem Wasser angefeuchteten  Wattestiel abgerieben;  mit Wattestiel  Gesichert von: Rath, KKin  Verbleib: BKA</p>
<b>Identifikationsnummer</b>	1.4./89.1

<b>1.4./90.0 ein Shirt</b>	
<b>Typ:</b>	Sonstige Spur
<b>Beschreibung:</b>	<p>Typ: 1 Shirt - Farbe: schwarz mit weißen  Querstreifen, Marke: NIKE, Größe: L, Anmerkung:  handschriftliches M auf Innenetikett  Gesichert am 05.11.2011  Gesichert wo: Bildtafel 22.8; aus Fach im  Kleiderschrank, im Original in Papiertüte gesichert  und in Pappkarton verpackt  Gesichert von: Sopuschek, KOK  Verbleib: BKA</p>
<b>Identifikationsnummer</b>	1.4./90.0



Sp.1.4\_90.0 T-Shirt



Sp.1.4\_90.0 T-Shirt 1



<b>1.4./90.1 Humanbio. Spur</b>	
<b>Typ:</b>	DNA-Spur
<b>Beschreibung:</b>	<p>Typ: Humanbio. Spur - DNA-Abrieb / Abwischung  Gesichert am 27.11.2011  Gesichert wo: Krageninnenseite des Shirts;  mit sterilem und destilliertem Wasser angefeuchteten  Wattestiel abgerieben;  mit Wattestiel  Gesichert von: Rath, KKin  Verbleib: BKA</p>
<b>Identifikationsnummer</b>	1.4./90.1

<b>1.4./91.0 ein Shirt</b>	
<b>Typ:</b>	Sonstige Spur
<b>Beschreibung:</b>	<p>Typ: 1 Shirt - Farbe: gelb mit Brustaufdruck  S.OLIVER, Marke: S. Oliver, Größe: M  Gesichert am 05.11.2011  Gesichert wo: Bildtafel 22.9; aus Fach im  Kleiderschrank, im Original in Papiertüte gesichert  und in Pappkarton verpackt  Gesichert von: Sopuschek, KOK  Verbleib: BKA</p>
<b>Identifikationsnummer</b>	1.4./91.0

Sp.1.4\_91.0 T-Shirt



Sp.1.4\_91.0 T-Shirt 1





<b>1.4./91.1 Humanbio. Spur</b>	
<b>Typ:</b>	DNA-Spur
<b>Beschreibung:</b>	<p>Typ: Humanbio. Spur - DNA-Abrieb / Abwischung  Gesichert am 27.11.2011  Gesichert wo: Krageninnenseite des Shirts;  mit sterilem und destilliertem Wasser angefeuchteten  Wattestiel abgerieben;  mit Wattestiel  Gesichert von: Rath, KKin  Verbleib: BKA</p>
<b>Identifikationsnummer</b>	1.4./91.1

<b>1.4./92.0 ein Shirt</b>	
<b>Typ:</b>	Sonstige Spur
<b>Beschreibung:</b>	<p>Typ: 1 Shirt - Farbe: dunkelblau-hellblau, weiße  Streifen, Marke: ADIDAS, Größe: 7, Anmerkung:  handschriftliches M auf Innenetikett  Gesichert am 05.11.2011  Gesichert wo: Bildtafel 22.10; aus Fach im  Kleiderschrank, im Original in Papiertüte gesichert  und in Pappkarton verpackt  Gesichert von: Sopuschek, KOK  Verbleib: BKA</p>
<b>Identifikationsnummer</b>	1.4./92.0

Sp.1.4\_92.0 T-Shirt



Sp.1.4\_92.0 T-Shirt 1



<b>1.4./92.1 Humanbio. Spur</b>	
<b>Typ:</b>	DNA-Spur
<b>Beschreibung:</b>	<p>Typ: Humanbio. Spur - DNA-Abrieb / Abwischung  Gesichert am 27.11.2011  Gesichert wo: Krageninnenseite des Shirts;  mit sterilem und destilliertem Wasser angefeuchteten  Wattestiel abgerieben;  mit Wattestiel  Gesichert von: Skottki, KOKin  Verbleib: BKA</p>
<b>Identifikationsnummer</b>	1.4./92.1

<b>1.4./93.0 ein Shirt</b>	
<b>Typ:</b>	Sonstige Spur
<b>Beschreibung:</b>	<p>Typ: 1 Shirt - Farbe: oliv mit dunklen Querstreifen auf  Brust, Marke: NIKE, Größe: L  Gesichert am 05.11.2011  Gesichert wo: Bildtafel 22.11; aus Fach im  Kleiderschrank, im Original in Papiertüte gesichert  und in Pappkarton verpackt  Gesichert von: Sopuschek, KOK  Verbleib: BKA</p>
<b>Identifikationsnummer</b>	1.4./93.0

Sp.1.4\_93.0 T-Shirt





<b>1.4./93.1 Humanbio. Spur</b>	
<b>Typ:</b>	DNA-Spur
<b>Beschreibung:</b>	<p>Typ: Humanbio. Spur - DNA-Abrieb / Abwischung  Gesichert am 27.11.2011  Gesichert wo: Krageninnenseite des Shirts;  mit sterilem und destilliertem Wasser angefeuchteten  Wattestiel abgerieben;  mit Wattestiel  Gesichert von: Rath, KKin  Verbleib: BKA</p>
<b>Identifikationsnummer</b>	1.4./93.1

<b>1.4./94.0 ein Radtrikot</b>	
<b>Typ:</b>	Sonstige Spur
<b>Beschreibung:</b>	<p>Typ: 1 Radtrikot - schwarz-weiß-grau mit Aufdruck  NAKAMURA, Marke: Nakamura, Größe: L  Gesichert am 05.11.2011  Gesichert wo: Bildtafel 22.12; aus Fach im  Kleiderschrank, im Original in Papiertüte gesichert  und in Pappkarton verpackt  Gesichert von: Sopuschek, KOK  Verbleib: BKA</p>
<b>Identifikationsnummer</b>	1.4./94.0

Sp.1.4\_94.0 Radshirt



Sp.1.4\_94.0 Radshirt 1



<b>1.4./94.1 Humanbio. Spur</b>	
<b>Typ:</b>	DNA-Spur
<b>Beschreibung:</b>	<p>Typ: Humanbio. Spur - DNA-Abrieb / Abwischung  Gesichert am 27.11.2011  Gesichert wo: Krageninnenseite des Trikots;  mit sterilem und destillierten Wasser angefeuchteten  Wattestiel abgerieben;  mit Wattestiel  Gesichert von: Rath, KKin  Verbleib: BKA</p>
<b>Identifikationsnummer</b>	1.4./94.1

<b>1.4./95.0 ein Funktionsunterhemd</b>	
<b>Typ:</b>	Sonstige Spur
<b>Beschreibung:</b>	<p>Typ: 1 Funktionsunterhemd - Farbe: schwarz-weiß,  Marke: ohne, Größe: L/XL  Gesichert am 05.11.2011  Gesichert wo: Bildtafel 22.13; aus Fach im  Kleiderschrank, im Original in Papiertüte gesichert  und in Pappkarton verpackt  Gesichert von: Sopuschek, KOK  Verbleib: BKA</p>
<b>Identifikationsnummer</b>	1.4./95.0

Sp.1.4\_95.0 Funktionsunterhemd





Sp.1.4\_95.0 Funktionsunterhemd 1



<b>1.4./96.0 eine Funktionsunterhose</b>	
<b>Typ:</b>	Sonstige Spur
<b>Beschreibung:</b>	<p>Typ: 1 Funktionsunterhose - Farbe: schwarz-weiß,          Marke: ohne, Größe L/XL          Gesichert am 05.11.2011          Gesichert wo: Bildtafel 22.14; aus Fach im          Kleiderschrank, im Original in Papiertüte gesichert          und in Pappkarton verpackt          Gesichert von: Sopuschek, KOK          Verbleib: BKA</p>
<b>Identifikationsnummer</b>	1.4./96.0

Sp.1.4\_96.0 Funktionsunterhose



Sp.1.4\_96.0 Funktionsunterhose 1



<b>1.4./97.0 Boxershorts</b>	
<b>Typ:</b>	Sonstige Spur
<b>Beschreibung:</b>	<p>Typ: 1 Boxershorts - Farbe: schwarz-grau, Marke: Angelo Litrico Body Fit, Größe: XL          Gesichert am 05.11.2011          Gesichert wo: Bildtafel 22.15; aus Fach im Kleiderschrank, im Original in Papiertüte gesichert und in Pappkarton verpackt          Gesichert von: Sopuschek, KOK          Verbleib: BKA</p>
<b>Identifikationsnummer</b>	1.4./97.0





## Sp.1.4\_97.0 Boxershorts 1



## 1.4./98.0 eine Radlerhose

<b>Typ:</b>	Sonstige Spur
<b>Beschreibung:</b>	Typ: 1 Radlerhose - Farbe: schwarz mit Aufdruck NAKAMURA an den Seiten und hinten, Marke: Nakamura, Größe: XL Gesichert am 05.11.2011 Gesichert wo: Bildtafel 22.16; aus Fach im Kleiderschrank, im Original in Papiertüte gesichert und in Pappkarton verpackt Gesichert von: Sopuschek, KOK Verbleib: BKA
<b>Identifikationsnummer</b>	1.4./98.0

Sp.1.4\_98.0 Radhose



Sp.1.4\_98.0 Radhose 1



<b>1.4./98.1 Humanbio. Spur</b>	
<b>Typ:</b>	DNA-Spur
<b>Beschreibung:</b>	<p>Typ: Humanbio. Spur - DNA-Abrieb / Abwischung  Gesichert am 27.11.2011  Gesichert wo: hinterer Hosenbund der Radhose;  mit sterilem und destillierten Wasser angefeuchteten  Wattestiel abgerieben;  mit Wattestiel  Gesichert von: Rath, KKin  Verbleib: BKA</p>
<b>Identifikationsnummer</b>	1.4./98.1

<b>1.4./99.0 Boxershorts</b>	
<b>Typ:</b>	Sonstige Spur
<b>Beschreibung:</b>	<p>Typ: 1 Boxershorts - Farbe: rot-schwarz, Marke:  Angelo Litrico Body Fit, Größe: XL  Gesichert am 05.11.2011  Gesichert wo: Bildtafel 22.17; aus Fach im  Kleiderschrank, im Original in Papiertüte gesichert  und in Pappkarton verpackt  Gesichert von: Sopuschek, KOK  Verbleib: BKA</p>
<b>Identifikationsnummer</b>	1.4./99.0

Sp.1.4\_99.0 Boxershorts



Sp.1.4\_99.0 Boxershorts 1





<b>1.4./100.0 Boxershorts</b>	
<b>Typ:</b>	Sonstige Spur
<b>Beschreibung:</b>	<p>Typ: 1 Boxershorts - Farbe: rot-schwarz, Marke: Angelo Litrico Body Fit, Größe: XL          Gesichert am 05.11.2011          Gesichert wo: Bildtafel 22.18; aus Fach im Kleiderschrank, im Original in Papiertüte gesichert und in Pappkarton verpackt          Gesichert von: Sopuschek, KOK          Verbleib: BKA</p>
<b>Identifikationsnummer</b>	1.4./100.0



## Sp.1.4\_100.0 Boxershorts 1



## 1.4./101.0 Boxershorts

<b>Typ:</b>	Sonstige Spur
<b>Beschreibung:</b>	Typ: 1 Boxershorts - Farbe: schwarz-grau, Marke: Angeleo Litrico Body Fit, Größe: XL, Anmerkung: Innenseite nach außen Gesichert am 05.11.2011 Gesichert wo: Bildtafel 22.19; aus Fach im Kleiderschrank, im Original in Papiertüte gesichert und in Pappkarton verpackt Gesichert von: Sopuschek, KOK Verbleib: BKA
<b>Identifikationsnummer</b>	1.4./101.0

Sp.1.4\_101.0 Boxershorts



Sp.1.4\_101.0 Boxershorts 1



<b>1.4./102.0 ein Paar Socken</b>	
<b>Typ:</b>	Sonstige Spur
<b>Beschreibung:</b>	<p>Typ: 1 Paar Socken - Farbe: schwarz, blau abgesetzt, gerollt          Gesichert am 05.11.2011          Gesichert wo: Bildtafel 22.20; aus Fach im Kleiderschrank, im Original in Papiertüte gesichert und in Pappkarton verpackt          Gesichert von: Sopuschek, KOK          Verbleib: BKA</p>
<b>Identifikationsnummer</b>	1.4./102.0



<b>1.4./103.0 zwei Paar Herrensocken</b>	
<b>Typ:</b>	Sonstige Spur
<b>Beschreibung:</b>	<p>Typ: 2 Paar Herrensocken - neu, mit Banderole,  Farbe: hellbraun-schwarz meliert, Größe: 43-46  Gesichert am 05.11.2011  Gesichert wo: Bildtafel 22.21; aus Fach im  Kleiderschrank, im Original in Papiertüte gesichert  und in Pappkarton verpackt  Gesichert von: Sopuschek, KOK  Verbleib: BKA</p>
<b>Identifikationsnummer</b>	1.4./103.0



Sp.1.4\_103.0 zwei Paar Socken



Sp.1.4\_103.0 zwei Paar Socken 1



<b>1.4./104.0 fünf Paar Sneakersocken</b>	
<b>Typ:</b>	Sonstige Spur
<b>Beschreibung:</b>	<p>Typ: 5 Paar Sneakersocken - neu, mit Banderole,            Farben: schwarz-weiß-grau gemischt, Größe: 43-46            Gesichert am 05.11.2011            Gesichert wo: Bildtafel 22.22; aus Fach im            Kleiderschrank, im Original in Papiertüte gesichert            und in Pappkarton verpackt            Gesichert von: Sopuschek, KOK            Verbleib: BKA</p>
<b>Identifikationsnummer</b>	1.4./104.0



## Sp.1.4\_104.0 fünf Paar Sneakerssocken 2



## 1.4./105.0 fünf Paar Sneakersocken

<b>Typ:</b>	Sonstige Spur
<b>Beschreibung:</b>	<p>Typ: 5 Paar Sneakersocken - neu, mit Banderole, Farben: schwarz-weiß-grau gemischt, Größe: 43-46          Gesichert am 05.11.2011          Gesichert wo: Bildtafel 22.23; aus Fach im Kleiderschrank, im Original in Papiertüte gesichert und in Pappkarton verpackt          Gesichert von: Sopuschek, KOK          Verbleib: BKA</p>
<b>Identifikationsnummer</b>	1.4./105.0

### Sp.1.4\_105.0 fünf Paar Sneakerssocken 1



### Sp.1.4\_105.0 fünf Paar Sneakerssocken 2





<b>1.4./106.0 Boxershorts</b>	
<b>Typ:</b>	Sonstige Spur
<b>Beschreibung:</b>	<p>Typ: 1 Boxershorts - Farbe: grau, Marke: Westbury Body Fresh, Größe: XL  Gesichert am 05.11.2011  Gesichert wo: Bildtafel 22.24; aus Fach im Kleiderschrank, im Original in Papiertüte gesichert und in Pappkarton verpackt  Gesichert von: Sopuschek, KOK  Verbleib: BKA</p>
<b>Identifikationsnummer</b>	1.4./106.0



## Sp.1.4\_106.0 Boxershorts 1



## 1.4./107.0 ein Gürtelholster

<b>Typ:</b>	Sonstige Spur
<b>Beschreibung:</b>	Typ: 1 Gürtelholster - Farbe: schwarz, Material: Cordura, Marke: Umarex Gesichert am 05.11.2011 Gesichert wo: Bildtafel 22.25; aus Fach im Kleiderschrank, im Original in Papiertüte gesichert und in Pappkarton verpackt Gesichert von: Sopuschek, KOK Verbleib: BKA
<b>Identifikationsnummer</b>	1.4./107.0

**Sp.1.4\_107.0 Gürtelholster**



**Sp.1.4\_107.0 Gürtelholster 1**



<b>1.4./108.0 ein Einweg-Mini-Elektronikfeuerzeug</b>	
<b>Typ:</b>	Sonstige Spur
<b>Beschreibung:</b>	<p>Typ: 1 Einweg-Mini-Elektronikfeuerzeug - Farbe: transparent mit weißer Aufschrift ROSSMANN,          Marke: Atomic          Gesichert am 05.11.2011          Gesichert wo: Bildtafel 22.26; aus Fach im Kleiderschrank, in Pappkarton gesichert          Gesichert von: Sopuschek, KOK          Verbleib: BKA</p>
<b>Identifikationsnummer</b>	1.4./108.0



### Sp.1.4\_108.0 Einweg-Mini-Elektronikfeuerzeug zweite Aufnahme



### 1.4./109.0 eine ComputerBild SPIELE

<b>Typ:</b>	Sonstige Spur
<b>Beschreibung:</b>	Typ: 1 ComputerBild SPIELE - Ausgabe 02.11.11 Gesichert am 05.11.2011 Gesichert wo: Bildtafel 22.27; aus Fach im Kleiderschrank, in Pappkarton gesichert Gesichert von: Sopuschek, KOK Verbleib: BKA
<b>Identifikationsnummer</b>	1.4./109.0



Sp.1.4\_109.0 Zeitschrift



Sp.1.4\_109.0 Zeitschrift 1



<b>1.4./110.0 ein Ledergürtel mit Metallschließe</b>	
<b>Typ:</b>	Sonstige Spur
<b>Beschreibung:</b>	<p>Typ: 1 Ledergürtel mit Metallschließe - Farbe: schwarz, Marke: WRANGLER  Gesichert am 05.11.2011  Gesichert wo: Bildtafel 22.28; aus Fach im Kleiderschrank, in Pappkarton gesichert  Gesichert von: Sopuschek, KOK  Verbleib: BKA</p>
<b>Identifikationsnummer</b>	1.4./110.0

**Sp.1.4\_110.0 Gürtel**



Sp.1.4\_110.0 Gürtel 1



<b>1.4./111.0 ein Stoffgürtel mit messingfarbener Metallschließe</b>	
<b>Typ:</b>	Sonstige Spur
<b>Beschreibung:</b>	<p>Typ: 1 Stoffgürtel mit messingfarbener Metallschließe  - Farbe: braun  Gesichert am 05.11.2011  Gesichert wo: Bildtafel 22.29; aus Fach im Kleiderschrank, in Pappkarton gesichert  Gesichert von: Sopuschek, KOK  Verbleib: BKA</p>
<b>Identifikationsnummer</b>	1.4./111.0



**Sp.1.4\_111.0 Stoffgürtel mit messingfarbener Metallschließe**



<b>1.4./112.0 ein Stoffgürtel mit Metallschließe</b>	
<b>Typ:</b>	Sonstige Spur
<b>Beschreibung:</b>	<p>Typ: 1 Stoffgürtel mit Metallschließe - Farbe: braun  Gesichert am 05.11.2011  Gesichert wo: Bildtafel 22.30; aus Fach im  Kleiderschrank, in Pappkarton gesichert  Gesichert von: Sopuschek, KOK  Verbleib: BKA</p>
<b>Identifikationsnummer</b>	1.4./112.0

**Sp.1.4\_112.0 Stoffgürtel mit Metallschließe**



**Sp.1.4\_112.0 Stoffgürtel mit Metallschließe Rückseite**



<b>1.4./113.0 eine wattierte Jacke</b>	
<b>Typ:</b>	Sonstige Spur
<b>Beschreibung:</b>	<p>Typ: 1 wattierte Jacke - Farbe: schwarz, Marke: ENGBERS, Größe: L  Gesichert am 05.11.2011  Gesichert wo: Bildtafel 22.31; aus Fach im Kleiderschrank, im Original in Papiertüte gesichert und in Pappkarton verpackt  Gesichert von: Sopuschek, KOK  Verbleib: BKA</p>
<b>Identifikationsnummer</b>	1.4./113.0



Sp.1.4\_113.0 wattierte Jacke



Sp.1.4\_113.0 wattierte Jacke 1



<b>1.4./113.1 Humanbio. Spur</b>	
<b>Typ:</b>	DNA-Spur
<b>Beschreibung:</b>	<p>Typ: Humanbio. Spur - DNA-Abrieb / Abwischung            Gesichert am 27.11.2011            Gesichert wo: Krageninnenseite der Jacke;            mit sterilem und destilliertem Wasser angefeuchteten            Wattestiel abgerieben;            mit Wattestiel            Gesichert von: Rath, KKin            Verbleib: BKA</p>
<b>Identifikationsnummer</b>	1.4./113.1

<b>1.4./113.2 Humanbio. Spur</b>	
<b>Typ:</b>	DNA-Spur
<b>Beschreibung:</b>	<p>Typ: Humanbio. Spur - DNA-Abrieb / Abwischung            Gesichert am 27.11.2011            Gesichert wo: linker Ärmelbund der Jacke;            mit sterilem und destilliertem Wasser angefeuchteten            Wattestiel abgerieben;            mit Wattestiel            Gesichert von: Rath, KKin            Verbleib: BKA</p>
<b>Identifikationsnummer</b>	1.4./113.2

<b>1.4./113.3 Humanbio. Spur</b>	
<b>Typ:</b>	DNA-Spur
<b>Beschreibung:</b>	<p>Typ: Humanbio. Spur - DNA-Abrieb / Abwischung  Gesichert am 27.11.2011  Gesichert wo: rechter Ärmelbund der Jacke;  mit sterilem und destilliertem Wasser angefeuchteten  Wattestiel abgerieben;  mit Wattestiel  Gesichert von: Rath, KKin  Verbleib: BKA</p>
<b>Identifikationsnummer</b>	1.4./113.3

<b>1.4./114.0 eine Jacke</b>	
<b>Typ:</b>	Sonstige Spur
<b>Beschreibung:</b>	<p>Typ: 1 Jacke - Farbe: hellgrau; Marke: JACK JONES;  Größe: XL;  Gesichert am 05.11.2011  Gesichert wo: Bildtafel 22.32; aus Fach im  Kleiderschrank, im Original in Papiertüte gesichert  und in Pappkarton verpackt  Gesichert von: Sopuschek, KOK  Verbleib: BKA</p>
<b>Identifikationsnummer</b>	1.4./114.0

**Sp.1.4\_114.0 Jacke Vorderseite**



**Sp.1.4\_114.0 Jacke Rückseite**





<b>1.4./114.1 Humanbio. Spur</b>	
<b>Typ:</b>	DNA-Spur
<b>Beschreibung:</b>	<p>Typ: Humanbio. Spur - DNA-Abrieb / Abwischung  Gesichert am 25.11.2011  Gesichert wo: Krageninnenseite der Jacke;  mit sterilem und destilliertem Wasser angefeuchteten  Wattestiel abgerieben;  mit Wattestiel  Gesichert von: Rath, KKin  Verbleib: BKA</p>
<b>Identifikationsnummer</b>	1.4./114.1

<b>1.4./114.2 Humanbio. Spur</b>	
<b>Typ:</b>	DNA-Spur
<b>Beschreibung:</b>	<p>Typ: Humanbio. Spur - DNA-Abrieb / Abwischung  Gesichert am 25.11.2011  Gesichert wo: linker Ärmelbund der Jacke;  mit sterilem und destilliertem Wasser angefeuchteten  Wattestiel abgerieben;  mit Wattestiel  Gesichert von: Rath, KKin  Verbleib: BKA</p>
<b>Identifikationsnummer</b>	1.4./114.2

<b>1.4./114.3 Humanbio. Spur</b>	
<b>Typ:</b>	DNA-Spur
<b>Beschreibung:</b>	<p>Typ: Humanbio. Spur - DNA-Abrieb / Abwischung  Gesichert am 25.11.2011  Gesichert wo: rechter Ärmelbund der Jacke;  mit sterilem und destillierten Wasser angefeuchteten  Wattestiel abgerieben;  mit Wattestiel  Gesichert von: Rath, KKin  Verbleib: BKA</p>
<b>Identifikationsnummer</b>	1.4./114.3

<b>1.4./114.4 Kleiderbügel</b>	
<b>Typ:</b>	Sonstige Spur
<b>Beschreibung:</b>	<p>Typ: Kleiderbügel - Plastik; Farbe: blau  Gesichert am 25.11.2011  Gesichert wo: Spur 1.4./114.0 war darauf  aufgehängt; aus Fach im Kleiderschrank  Gesichert von: Rath, KKin  Verbleib: BKA</p>
<b>Identifikationsnummer</b>	1.4./114.4

## Sp.1.4\_114.4 Kleiderbügel



### 1.4./115.0 eine Sweatjacke mit Kapuze

<b>Typ:</b>	Sonstige Spur
<b>Beschreibung:</b>	Typ: 1 Sweatjacke mit Kapuze - Farbe: weiß-grau quergestreift; Marke: RYANS; Größe: L Gesichert am 05.11.2011 Gesichert wo: Bildtafel 22.33; aus Fach im Kleiderschrank, im Original in Papiertüte gesichert und in Pappkarton verpackt Gesichert von: Sopuschek, KOK Verbleib: BKA
<b>Identifikationsnummer</b>	1.4./115.0

**Sp.1.4\_115.0 Sweatjacke mit Kapuze Vorderseite**



**Sp.1.4\_115.0 Sweatjacke mit Kapuze**



<b>1.4./115.1 Humanbio. Spur</b>	
<b>Typ:</b>	DNA-Spur
<b>Beschreibung:</b>	<p>Typ: Humanbio. Spur - DNA-Abrieb / Abwischung  Gesichert am 25.11.2011  Gesichert wo: Krageninnenseite der Jacke;  mit sterilem und destilliertem Wasser angefeuchteten  Wattestiel abgerieben;  mit Wattestiel  Gesichert von: Rath, KKin  Verbleib: BKA</p>
<b>Identifikationsnummer</b>	1.4./115.1

<b>1.4./115.2 Humanbio. Spur</b>	
<b>Typ:</b>	DNA-Spur
<b>Beschreibung:</b>	<p>Typ: Humanbio. Spur - DNA-Abrieb / Abwischung  Gesichert am 25.11.2011  Gesichert wo: linker Ärmelbund der Jacke;  mit sterilem und destilliertem Wasser angefeuchteten  Wattestiel abgerieben;  mit Wattestiel  Gesichert von: Rath, KKin  Verbleib: BKA</p>
<b>Identifikationsnummer</b>	1.4./115.2



<b>1.4./115.3 Humanbio. Spur</b>	
<b>Typ:</b>	DNA-Spur
<b>Beschreibung:</b>	<p>Typ: Humanbio. Spur - DNA-Abrieb / Abwischung  Gesichert am 25.11.2011  Gesichert wo: rechter Ärmelbund der Jacke;  mit sterilem und destilliertem Wasser angefeuchteten  Wattestiel abgerieben;  mit Wattestiel  Gesichert von: Rath, KKin  Verbleib: BKA</p>
<b>Identifikationsnummer</b>	1.4./115.3

<b>1.4./115.4 ein Kleiderbügel</b>	
<b>Typ:</b>	Sonstige Spur
<b>Beschreibung:</b>	<p>Typ: 1 Kleiderbügel - Plastik; Farbe: blau  Gesichert am 25.11.2011  Gesichert wo: Spur 1.4./115.0 war darauf  aufgehängt; aus Fach im Kleiderschrank  Gesichert von: Rath, KKin  Verbleib: BKA</p>
<b>Identifikationsnummer</b>	1.4./115.4

### Sp.1.4\_115.4 Kleiderbügel



### 1.4./116.0 eine Radjacke

<b>Typ:</b>	Sonstige Spur
<b>Beschreibung:</b>	Typ: 1 Radlerjacke - Farbe: blau-schwarz; Marke: GORE BIKE WARE - Windstopper; Größe: XL; Gesichert am 05.11.2011 Gesichert wo: Bildtafel 22.34; aus Fach im Kleiderschrank, im Original in Papiertüte gesichert und in Pappkarton verpackt Gesichert von: Sopuschek, KOK Verbleib: BKA
<b>Identifikationsnummer</b>	1.4./116.0

**Sp.1.4\_116.0 Radjacke Vorderseite**



**Sp.1.4\_116.0 Radjacke Rückseite**



<b>1.4./116.1 Humanbio. Spur</b>	
<b>Typ:</b>	DNA-Spur
<b>Beschreibung:</b>	<p>Typ: Humanbio. Spur - DNA-Abrieb / Abwischung  Gesichert am 25.11.2011  Gesichert wo: Krageninnenseite der Radlerjacke;  mit sterilem und destilliertem Wasser angefeuchteten  Wattestiel abgerieben;  mit Wattestiel  Gesichert von: Rath, KKin  Verbleib: BKA</p>
<b>Identifikationsnummer</b>	1.4./116.1

<b>1.4./116.2 Humanbio. Spur</b>	
<b>Typ:</b>	DNA-Spur
<b>Beschreibung:</b>	<p>Typ: Humanbio. Spur - DNA-Abrieb / Abwischung  Gesichert am 25.11.2011  Gesichert wo: linker Ärmelbund der Radlerjacke;  mit sterilem und destilliertem Wasser angefeuchteten  Wattestiel abgerieben;  mit Wattestiel  Gesichert von: Rath, KKin  Verbleib: BKA</p>
<b>Identifikationsnummer</b>	1.4./116.2

<b>1.4./116.3 Humanbio. Spur</b>	
<b>Typ:</b>	DNA-Spur
<b>Beschreibung:</b>	<p>Typ: Humanbio. Spur - DNA-Abrieb / Abwischung  Gesichert am 25.11.2011  Gesichert wo: rechter Ärmelbund der Radlerjacke;  mit sterilem und destillierten Wasser angefeuchteten  Wattestiel abgerieben;  mit Wattestiel  Gesichert von: Rath, KKin  Verbleib: BKA</p>
<b>Identifikationsnummer</b>	1.4./116.3

<b>1.4./117.0 ein Langarm-Shirt</b>	
<b>Typ:</b>	Sonstige Spur
<b>Beschreibung:</b>	<p>Typ: 1 Langarm-Shirt - Farbe: dunkelblau-hellblau,  Marke: NIKE, Größe: XL  Gesichert am 05.11.2011  Gesichert wo: Bildtafel 22.35; aus Fach im  Kleiderschrank, im Original in Papiertüte gesichert  und in Pappkarton verpackt  Gesichert von: Sopuschek, KOK  Verbleib: BKA</p>
<b>Identifikationsnummer</b>	1.4./117.0



**Sp.1.4\_117.0 Langarm-Shirt 1**



**Sp.1.4\_117.0 Langarm Shirt 2**



<b>1.4./117.1 Humanbio. Spur</b>	
<b>Typ:</b>	DNA-Spur
<b>Beschreibung:</b>	<p>Typ: Humanbio. Spur - DNA-Abrieb / Abwischung  Gesichert am 25.11.2011  Gesichert wo: Krageninnenseite des Shirts;  mit sterilem und destilliertem Wasser angefeuchteten  Wattestiel abgerieben;  mit Wattestiel  Gesichert von: Rath, KKin  Verbleib: BKA</p>
<b>Identifikationsnummer</b>	1.4./117.1

<b>1.4./117.2 Humanbio. Spur</b>	
<b>Typ:</b>	DNA-Spur
<b>Beschreibung:</b>	<p>Typ: Humanbio. Spur - DNA-Abrieb / Abwischung  Gesichert am 25.11.2011  Gesichert wo: linker Ärmelbund des Shirts;  mit sterilem und destilliertem Wasser angefeuchteten  Wattestiel abgerieben;  mit Wattestiel  Gesichert von: Rath, KKin  Verbleib: BKA</p>
<b>Identifikationsnummer</b>	1.4./117.2

<b>1.4./117.3 Humanbio. Spur</b>	
<b>Typ:</b>	DNA-Spur
<b>Beschreibung:</b>	<p>Typ: Humanbio. Spur - DNA-Abrieb / Abwischung  Gesichert am 25.11.2011  Gesichert wo: rechter Ärmelbund des Shirts;  mit sterilem und destillierten Wasser angefeuchteten  Wattestiel abgerieben;  mit Wattestiel  Gesichert von: Rath, KKin  Verbleib: BKA</p>
<b>Identifikationsnummer</b>	1.4./117.3

<b>1.4./118.0 eine ¾-Jogginghose</b>	
<b>Typ:</b>	Sonstige Spur
<b>Beschreibung:</b>	<p>Typ: 1 ¾-Jogginghose - Farbe: schwarz, Marke:  ADIDAS, Größe: M  Gesichert am 05.11.2011  Gesichert wo: Bildtafel 22.36; aus Fach im  Kleiderschrank, im Original in Papiertüte gesichert  und in Pappkarton verpackt  Gesichert von: Sopuschek, KOK  Verbleib: BKA</p>
<b>Identifikationsnummer</b>	1.4./118.0

Sp.1.4\_118.0 Jogginghose kurz 1



Sp.1.4\_118.0 Jogginghose kurz 2





<b>1.4./118.1 Humanbio. Spur</b>	
<b>Typ:</b>	DNA-Spur
<b>Beschreibung:</b>	<p>Typ: Humanbio. Spur - DNA-Abrieb / Abwischung            Gesichert am 26.11.2011            Gesichert wo: Hosenbundinnenseite;            mit sterilem und destillierten Wasser angefeuchteten            Wattestiel abgerieben;            mit Wattestiel            Gesichert von: Rath, KKin            Verbleib: BKA</p>
<b>Identifikationsnummer</b>	1.4./118.1

<b>1.4./119.0 ein Paar Socken</b>	
<b>Typ:</b>	Sonstige Spur
<b>Beschreibung:</b>	<p>Typ: 1 Paar Socken - Farbe: grau-schwarz, gerollt,            Größe: 43-46            Gesichert am 05.11.2011            Gesichert wo: Bildtafel 22.37; aus Fach im            Kleiderschrank, im Original in Papiertüte gesichert            und in Pappkarton verpackt            Gesichert von: Sopuschek, KOK            Verbleib: BKA</p>
<b>Identifikationsnummer</b>	1.4./119.0

### Sp.1.4\_119.0 Paar Socken



### 1.4./120.0 ein Paar Sportsocken

<b>Typ:</b>	Sonstige Spur
<b>Beschreibung:</b>	Typ: 1 Paar Sportsocken - Farbe: schwarz-grau mit Aufdruck: SPORT, Größe 43-46 Gesichert am 05.11.2011 Gesichert wo: Bildtafel 22.38; aus Fach im Kleiderschrank, im Original in Papiertüte gesichert und in Pappkarton verpackt Gesichert von: Sopuschek, KOK Verbleib: BKA
<b>Identifikationsnummer</b>	1.4./120.0

**Sp.1.4\_120.0 Paar Sportsocken 1**



**Sp.1.4\_120.0 Paar Sportsocken 2**



<b>1.4./121.0 ein Paar Sportsocken</b>	
<b>Typ:</b>	Sonstige Spur
<b>Beschreibung:</b>	<p>Typ: 1 Paar Sportsocken - Farbe: schwarz mit grauem Bündchen und Aufdruck: SPORT, Größe 43-46</p> <p>Gesichert am 05.11.2011</p> <p>Gesichert wo: Bildtafel 22.39; aus Fach im Kleiderschrank, im Original in Papiertüte gesichert und in Pappkarton verpackt</p> <p>Gesichert von: Sopuschek, KOK</p> <p>Verbleib: BKA</p>
<b>Identifikationsnummer</b>	1.4./121.0



## Sp.1.4\_121.0 Paar Sportsocken 2



### 1.4./122.0 ein Abfallsack

<b>Typ:</b>	Sonstige Spur
<b>Beschreibung:</b>	Typ: ein Abfallsack - Farbe: grün (grüner Punkt), Marke: JA! Gesichert am 05.11.2011 Gesichert wo: Bildtafel 22.40; aus Fach im Kleiderschrank, in Pappkarton gesichert Gesichert von: Sopuschek, KOK Verbleib: BKA
<b>Identifikationsnummer</b>	1.4./122.0



Sp.1.4\_122.0 Abfallsack



<b>1.4./123.0 ein Herrenslip</b>	
<b>Typ:</b>	Sonstige Spur
<b>Beschreibung:</b>	<p>Typ: 1 Herrenslip - Farbe: dunkelblau, Marke: Angelo Litrico, Größe: 7          Gesichert am 05.11.2011          Gesichert wo: Bildtafel 22.41; aus Fach im Kleiderschrank, im Original in Papiertüte gesichert und in Pappkarton verpackt          Gesichert von: Sopuschek, KOK          Verbleib: BKA</p>
<b>Identifikationsnummer</b>	1.4./123.0

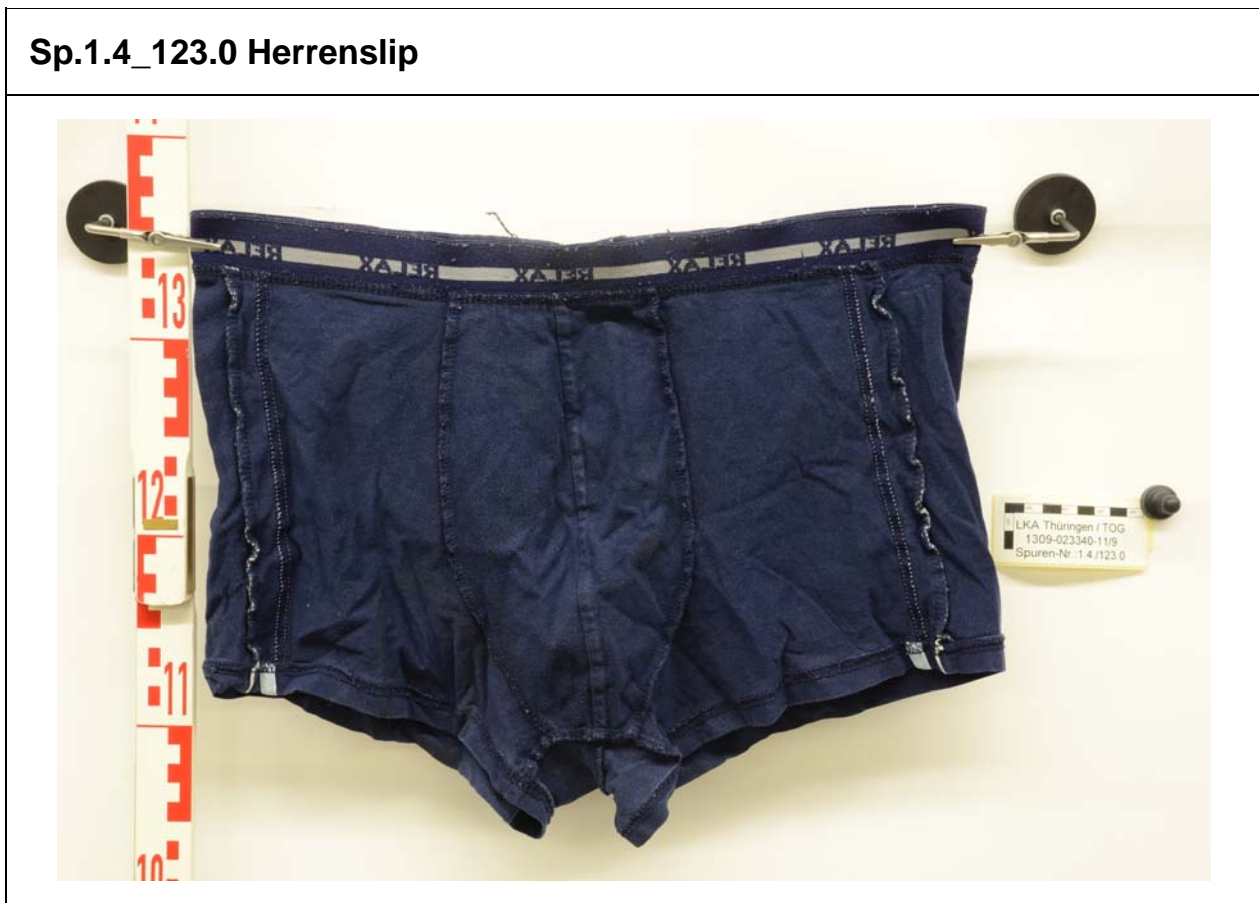

### Sp.1.4\_123.0 Herrenslip Rückseite



### 1.4./124.0 ein Paar Socken

<b>Typ:</b>	Sonstige Spur
<b>Beschreibung:</b>	Typ: 1 Paar Socken - Farbe: grau-braun Gesichert am 05.11.2011 Gesichert wo: Bildtafel 22.42; aus Fach im Kleiderschrank, im Original in Papiertüte gesichert und in Pappkarton verpackt Gesichert von: Sopuschek, KOK Verbleib: BKA
<b>Identifikationsnummer</b>	1.4./124.0

Sp.1.4\_124.0 Paar Socken





<b>1.4./125.0 Boxershorts</b>	
<b>Typ:</b>	Sonstige Spur
<b>Beschreibung:</b>	<p>Typ: Boxershorts - Farbe: rot-schwarz, Marke: Angelo Litrico Body Fit, Größe: XL          Gesichert am 05.11.2011          Gesichert wo: Bildtafel 22.43; aus Fach im Kleiderschrank, im Original in Papiertüte gesichert und in Pappkarton verpackt          Gesichert von: Sopuschek, KOK          Verbleib: BKA</p>
<b>Identifikationsnummer</b>	1.4./125.0





## Sp.1.4\_125.0 Boxershorts 1



## 1.4./126.0 Boxershorts

<b>Typ:</b>	Sonstige Spur
<b>Beschreibung:</b>	Typ: Boxershorts - Farbe: dunkelblau-hellblau, Marke: Angelo Litrico Body Fit, Größe: XL Gesichert am 05.11.2011 Gesichert wo: Bildtafel 22.44; aus Fach im Kleiderschrank, im Original in Papiertüte gesichert und in Pappkarton verpackt Gesichert von: Sopuschek, KOK Verbleib: BKA
<b>Identifikationsnummer</b>	1.4./126.0

**Sp.1.4\_126.0 Boxershorts 1**



LKA Thüringen / TOG  
1309-023340-11/9  
Spuren-Nr. 1.4 /126.0

**Sp.1.4\_126.0 Boxershorts 2**



LKA Thüringen / TOG  
1309-023340-11/9  
Spuren-Nr. 1.4 /126.0

<b>1.4./127.0 eine Badehose</b>	
<b>Typ:</b>	Sonstige Spur
<b>Beschreibung:</b>	<p>Typ: 1 Badehose - Farbe: grau mit weißem Seitenstreifen, Marke: DIMO, Größe: 6  Gesichert am 05.11.2011  Gesichert wo: Bildtafel 22.45; aus Fach im Kleiderschrank, im Original in Papiertüte gesichert und in Pappkarton verpackt  Gesichert von: Sopuschek, KOK  Verbleib: BKA</p>
<b>Identifikationsnummer</b>	1.4./127.0



### Sp.1.4\_127.0 Badehose Rückseite



### 1.4./128.0 ein Funktionsunterhemd

<b>Typ:</b>	Sonstige Spur
<b>Beschreibung:</b>	Typ: 1 Funktionsunterhemd - Farbe: schwarz-weiß, Marke: ohne, Größe: L/XL Gesichert am 05.11.2011 Gesichert wo: Bildtafel 22.46; aus Fach im Kleiderschrank, im Original in Papiertüte gesichert und in Pappkarton verpackt Gesichert von: Sopuschek, KOK Verbleib: BKA
<b>Identifikationsnummer</b>	1.4./128.0



Sp.1.4\_128.0 Funktionsunterhemd Vorderseite





Sp.1.4\_128.0 Funktionsunterhemd



<b>1.4./129.0 eine lange Radhose</b>	
<b>Typ:</b>	Sonstige Spur
<b>Beschreibung:</b>	<p>Typ: 1 lange Radhose - Farbe: blau-schwarz, Marke: GORE BIKE WEAR, Größe: L  Gesichert am 05.11.2011  Gesichert wo: Bildtafel 22.47; aus Fach im Kleiderschrank, im Original in Papiertüte gesichert und in Pappkarton verpackt  Gesichert von: Sopuschek, KOK  Verbleib: BKA</p>
<b>Identifikationsnummer</b>	1.4./129.0

Sp.1.4\_129.0 lange Radhose Vorderseite



Sp.1.4\_129.0 lange Radhose Rückseite



<b>1.4./129.1 Humanbio. Spur</b>	
<b>Typ:</b>	DNA-Spur
<b>Beschreibung:</b>	<p>Typ: Humanbio. Spur - DNA-Abrieb / Abwischung  Gesichert am 26.11.2011  Gesichert wo: Rücken;  mit sterilem und destilliertem Wasser angefeuchteten  Wattestiel abgerieben;  mit Wattestiel  Gesichert von: Rath, KKin  Verbleib: BKA</p>
<b>Identifikationsnummer</b>	1.4./129.1

<b>1.4./130.0 ein Sweatshirt</b>	
<b>Typ:</b>	Sonstige Spur
<b>Beschreibung:</b>	<p>Typ: 1 Sweatshirt - Farbe: schwarz, Marke: Fruit of  the Loom: Größe: XL  Gesichert am 05.11.2011  Gesichert wo: Bildtafel 22.48; aus Fach im  Kleiderschrank, im Original in Papiertüte gesichert  und in Pappkarton verpackt  Gesichert von: Sopuschek, KOK  Verbleib: BKA</p>
<b>Identifikationsnummer</b>	1.4./130.0



Sp.1.4\_130.0 Sweatshirt Vorderseite



Sp.1.4\_130.0 Sweatshirt Rückseite



<b>1.4./130.1 Humanbio. Spur</b>	
<b>Typ:</b>	DNA-Spur
<b>Beschreibung:</b>	<p>Typ: Humanbio. Spur - DNA-Abrieb / Abwischung  Gesichert am 26.11.2011  Gesichert wo: Krageninnenseite des Shirts;  mit sterilem und destilliertem Wasser angefeuchteten  Wattestiel abgerieben;  mit Wattestiel  Gesichert von: Rath, KKin  Verbleib: BKA</p>
<b>Identifikationsnummer</b>	1.4./130.1

<b>1.4./130.2 Humanbio. Spur</b>	
<b>Typ:</b>	DNA-Spur
<b>Beschreibung:</b>	<p>Typ: Humanbio. Spur - DNA-Abrieb / Abwischung  Gesichert am 26.11.2011  Gesichert wo: linker Ärmelbund des Shirts;  mit sterilem und destilliertem Wasser angefeuchteten  Wattestiel abgerieben;  mit Wattestiel  Gesichert von: Rath, KKin  Verbleib: BKA</p>
<b>Identifikationsnummer</b>	1.4./130.2

<b>1.4./130.3 Humanbio. Spur</b>	
<b>Typ:</b>	DNA-Spur
<b>Beschreibung:</b>	<p>Typ: Humanbio. Spur - DNA-Abrieb / Abwischung  Gesichert am 26.11.2011  Gesichert wo: rechter Ärmelbund des Shirts;  mit sterilem und destillierten Wasser angefeuchteten  Wattestiel abgerieben;  mit Wattestiel  Gesichert von: Rath, KKin  Verbleib: BKA</p>
<b>Identifikationsnummer</b>	1.4./130.3

<b>1.4./131.0 eine ¾-Radhose mit Einsatz</b>	
<b>Typ:</b>	Sonstige Spur
<b>Beschreibung:</b>	<p>Typ: 1 ¾-Radhose mit Einsatz - Farbe: grau, Marke:  GONSO, Größe: XL  Gesichert am 05.11.2011  Gesichert wo: Bildtafel 22.49; aus Fach im  Kleiderschrank, im Original in Papiertüte gesichert  und in Pappkarton verpackt  Gesichert von: Sopuschek, KOK  Verbleib: BKA</p>
<b>Identifikationsnummer</b>	1.4./131.0

Sp.1.4\_131.0 Radhose Vorderseite





Sp.1.4\_131.0 Radhose Rückseite



<b>1.4./131.1 Humanbio. Spur</b>	
<b>Typ:</b>	DNA-Spur
<b>Beschreibung:</b>	<p>Typ: Humanbio. Spur - DNA-Abrieb / Abwischung  Gesichert am 26.11.2011  Gesichert wo: Hosenbundinnenseite;  mit sterilem und destilliertem Wasser angefeuchteten  Wattestiel abgerieben;  mit Wattestiel  Gesichert von: Rath, KKin  Verbleib: BKA</p>
<b>Identifikationsnummer</b>	1.4./131.1

<b>1.4./132.0 eine Cargohose</b>	
<b>Typ:</b>	Sonstige Spur
<b>Beschreibung:</b>	<p>Typ: 1 Cargohose - Farbe: beige, Marke: Multiblu,  Größe: M, mit beigen Stoffgürtel  Gesichert am 05.11.2011  Gesichert wo: Bildtafel 22.50; aus Fach im  Kleiderschrank, im Original in Papiertüte gesichert  und in Pappkarton verpackt  Gesichert von: Sopuschek, KOK  Verbleib: BKA</p>
<b>Identifikationsnummer</b>	1.4./132.0

Sp.1.4\_132.0 Cargohose Vorderseite



Sp.1.4\_132.0 Carghose Rückseite



<b>1.4./132.1 Humanbio. Spur</b>	
<b>Typ:</b>	DNA-Spur
<b>Beschreibung:</b>	<p>Typ: Humanbio. Spur - DNA-Abrieb / Abwischung  Gesichert am 26.11.2011  Gesichert wo: Hosenbundinnenseite;  mit sterilem und destillierten Wasser angefeuchteten  Wattestiel abgerieben;  mit Wattestiel  Gesichert von: Rath, KKin  Verbleib: BKA</p>
<b>Identifikationsnummer</b>	1.4./132.1

<b>1.4./133.0 ein Paar Socken</b>	
<b>Typ:</b>	Sonstige Spur
<b>Beschreibung:</b>	<p>Typ: 1 Paar Socken - Farbe: grau-weiß mit Aufdruck:  SPORT, gerollt  Gesichert am 05.11.2011  Gesichert wo: Bildtafel 22.51; aus Fach im  Kleiderschrank, im Original in Papiertüte gesichert  und in Pappkarton verpackt  Gesichert von: Sopuschek, KOK  Verbleib: BKA</p>
<b>Identifikationsnummer</b>	1.4./133.0



## Sp.1.4\_133.0 Paar Socken



### 1.4./133.1 Humanbio. Spur

<b>Typ:</b>	DNA-Spur
<b>Beschreibung:</b>	Typ: Humanbio. Spur - Haar Gesichert am 26.11.2011 Gesichert wo: von Spur 1.4./133.0 abgenommen; in Pergamintüte Gesichert von: Rath, KKin Verbleib: BKA
<b>Identifikationsnummer</b>	1.2./133.1

<b>1.4./134.0 Boxershorts</b>	
<b>Typ:</b>	Sonstige Spur
<b>Beschreibung:</b>	<p>Typ: Boxershorts - Farbe: schwarz, Marke: DIADORA Hidden Power, Größe: L/XL  Gesichert am 05.11.2011  Gesichert wo: Bildtafel 22.52; aus Fach im Kleiderschrank, im Original in Papiertüte gesichert und in Pappkarton verpackt  Gesichert von: Sopuschek, KOK  Verbleib: BKA</p>
<b>Identifikationsnummer</b>	1.4./134.0

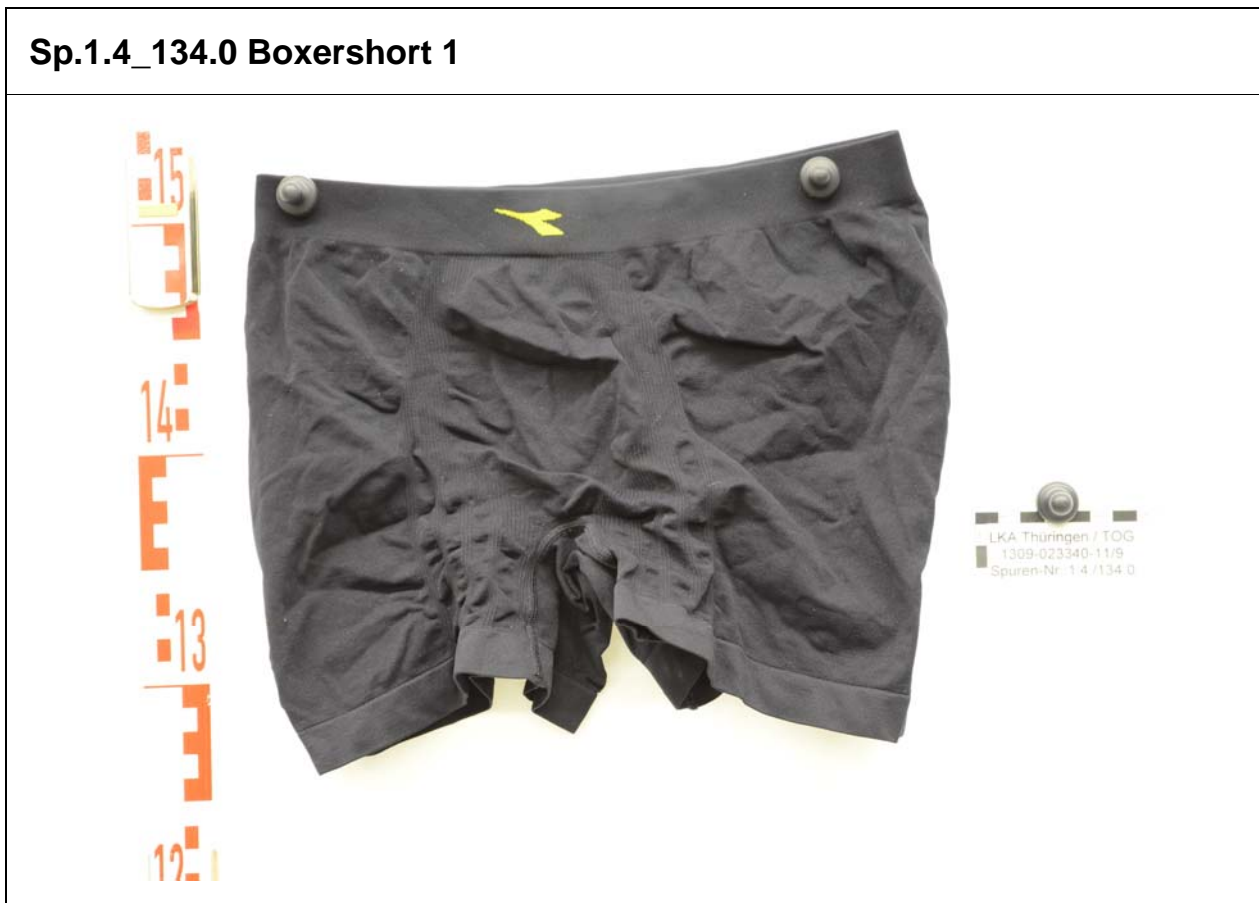

**Sp.1.4\_134.0 Boxershort 2**



**1.4./135.0 ein Paar Socken**

<b>Typ:</b>	Sonstige Spur
<b>Beschreibung:</b>	<p>Typ: 1 Paar Socken - Farbe: schwarz mit weißem Streifen, gerollt, Größe: 43-46          Gesichert am 05.11.2011          Gesichert wo: Bildtafel 22.53; aus Fach im Kleiderschrank, im Original in Papiertüte gesichert und in Pappkarton verpackt          Gesichert von: Sopuschek, KOK          Verbleib: BKA</p>
<b>Identifikationsnummer</b>	1.4./135.0

### Sp.1.4\_135.0 Paar Socken



### 1.4./136.0 ein Paar Socken

<b>Typ:</b>	Sonstige Spur
<b>Beschreibung:</b>	Typ: 1 Paar Socken - Farbe: schwarz, rot abgesetzt, gerollt Gesichert am 05.11.2011 Gesichert wo: Bildtafel 22.54; aus Fach im Kleiderschrank, im Original in Papiertüte gesichert und in Pappkarton verpackt Gesichert von: Sopuschek, KOK Verbleib: BKA
<b>Identifikationsnummer</b>	1.4./136.0

### Sp.1.4\_136.0 Paar Socken



### 1.4./137.0 eine Jacke

<b>Typ:</b>	Sonstige Spur
<b>Beschreibung:</b>	Typ: 1 Jacke - Farbe: grau-schwarz, Marke: GORE BIKE WEAR Windstopper, Größe: L Gesichert am 05.11.2011 Gesichert wo: Bildtafel 22.55; aus Fach im Kleiderschrank, im Original in Papiertüte gesichert und in Pappkarton verpackt Gesichert von: Sopuschek, KOK Verbleib: BKA
<b>Identifikationsnummer</b>	1.4./137.0



Sp.1.4\_137.0 Jacke Vorderseite



Sp.1.4\_137.0 Jacke Rückseite



<b>1.4./137.1 Humanbio. Spur</b>	
<b>Typ:</b>	DNA-Spur
<b>Beschreibung:</b>	<p>Typ: Humanbio. Spur - DNA-Abrieb / Abwischung  Gesichert am 26.11.2011  Gesichert wo: Krageninnenseite der Jacke;  mit sterilem und destilliertem Wasser angefeuchteten  Wattestiel abgerieben;  mit Wattestiel  Gesichert von: Rath, KKin  Verbleib: BKA</p>
<b>Identifikationsnummer</b>	1.4./137.1

<b>1.4./137.2 Humanbio. Spur</b>	
<b>Typ:</b>	DNA-Spur
<b>Beschreibung:</b>	<p>Typ: Humanbio. Spur - DNA-Abrieb / Abwischung  Gesichert am 26.11.2011  Gesichert wo: linker Ärmelbund der Jacke;  mit sterilem und destilliertem Wasser angefeuchteten  Wattestiel abgerieben;  mit Wattestiel  Gesichert von: Rath, KKin  Verbleib: BKA</p>
<b>Identifikationsnummer</b>	1.4./137.2

<b>1.4./137.3 Humanbio. Spur</b>	
<b>Typ:</b>	DNA-Spur
<b>Beschreibung:</b>	<p>Typ: Humanbio. Spur - DNA-Abrieb / Abwischung  Gesichert am 26.11.2011  Gesichert wo: rechter Ärmelbund der Jacke;  mit sterilem und destillierten Wasser angefeuchteten  Wattestiel abgerieben;  mit Wattestiel  Gesichert von: Rath, KKin  Verbleib: BKA</p>
<b>Identifikationsnummer</b>	1.4./137.3

<b>1.4./138.0 eine Kapuzenjacke</b>	
<b>Typ:</b>	Sonstige Spur
<b>Beschreibung:</b>	<p>Typ: 1 Kapuzenjacke - Farbe: hellblau-dunkelblau  quergestreift, Marke: CAMP DAVID, Größe: XL  Gesichert am 05.11.2011  Gesichert wo: Bildtafel 22.56; aus Fach im  Kleiderschrank, im Original in Papiertüte gesichert  und in Pappkarton verpackt  Gesichert von: Sopuschek, KOK  Verbleib: BKA</p>
<b>Identifikationsnummer</b>	1.4./138.0

Sp.1.4\_138.0 Kapuzenjacke Vorderseite





Sp.1.4\_138.0 Kapuzenjacke Rückseite



<b>1.4./138.1 Humanbio. Spur</b>	
<b>Typ:</b>	DNA-Spur
<b>Beschreibung:</b>	<p>Typ: Humanbio. Spur - DNA-Abrieb / Abwischung  Gesichert am 26.11.2011  Gesichert wo: Krageninnenseite der Jacke;  mit sterilem und destilliertem Wasser angefeuchteten  Wattestiel abgerieben;  mit Wattestiel  Gesichert von: Rath, KKin  Verbleib: BKA</p>
<b>Identifikationsnummer</b>	1.4./138.1

<b>1.4./138.2 Humanbio. Spur</b>	
<b>Typ:</b>	DNA-Spur
<b>Beschreibung:</b>	<p>Typ: Humanbio. Spur - DNA-Abrieb / Abwischung  Gesichert am 26.11.2011  Gesichert wo: linker Ärmelbund der Jacke;  mit sterilem und destilliertem Wasser angefeuchteten  Wattestiel abgerieben;  mit Wattestiel  Gesichert von: Rath, KKin  Verbleib: BKA</p>
<b>Identifikationsnummer</b>	1.4./138.2

<b>1.4./138.3 Humanbio. Spur</b>	
<b>Typ:</b>	DNA-Spur
<b>Beschreibung:</b>	<p>Typ: Humanbio. Spur - DNA-Abrieb / Abwischung  Gesichert am 26.11.2011  Gesichert wo: rechter Ärmelbund der Jacke;  mit sterilem und destilliertem Wasser angefeuchteten  Wattestiel abgerieben;  mit Wattestiel  Gesichert von: Rath, KKin  Verbleib: BKA</p>
<b>Identifikationsnummer</b>	1.4./138.3

<b>1.4./139.0 eine Stoffhose</b>	
<b>Typ:</b>	Sonstige Spur
<b>Beschreibung:</b>	<p>Typ: 1 Stoffhose - Farbe: braun, Marke: S.Oliver,  Größe: W31/L34, mit braunem Gürtel  Gesichert am 05.11.2011  Gesichert wo: Bildtafel 22.57; aus Fach im  Kleiderschrank, im Original in Papiertüte gesichert  und in Pappkarton verpackt  Gesichert von: Sopuschek, KOK  Verbleib: BKA</p>
<b>Identifikationsnummer</b>	1.4./139.0

Sp.1.4\_139.0 Stoffhose Vorderseite



Sp.1.4\_139.0 Stoffhose Rückseite





<b>1.4./139.1 Humanbio. Spur</b>	
<b>Typ:</b>	DNA-Spur
<b>Beschreibung:</b>	<p>Typ: Humanbio. Spur - DNA-Abrieb / Abwischung  Gesichert am 26.11.2011  Gesichert wo: Hosenbundinnenseite;  mit sterilem und destilliertem Wasser angefeuchteten  Wattestiel abgerieben;  mit Wattestiel  Gesichert von: Rath, KKin  Verbleib: BKA</p>
<b>Identifikationsnummer</b>	1.4./139.1

<b>1.4./141.0 ein Zellstofftaschentuch</b>	
<b>Typ:</b>	Sonstige Spur
<b>Beschreibung:</b>	<p>Typ: ein Zellstofftaschentuch - benutzt  Gesichert am 05.11.2011  Gesichert wo: Bildtafel 22.59; aus Fach im  Kleiderschrank, im Original in Pergamintüte gesichert  und in Pappkarton verpackt  Gesichert von: Sopuschek, KOK  Verbleib: BKA</p>
<b>Identifikationsnummer</b>	1.4./141.0

Sp.1.4\_141.0 Zellstofftaschentuch

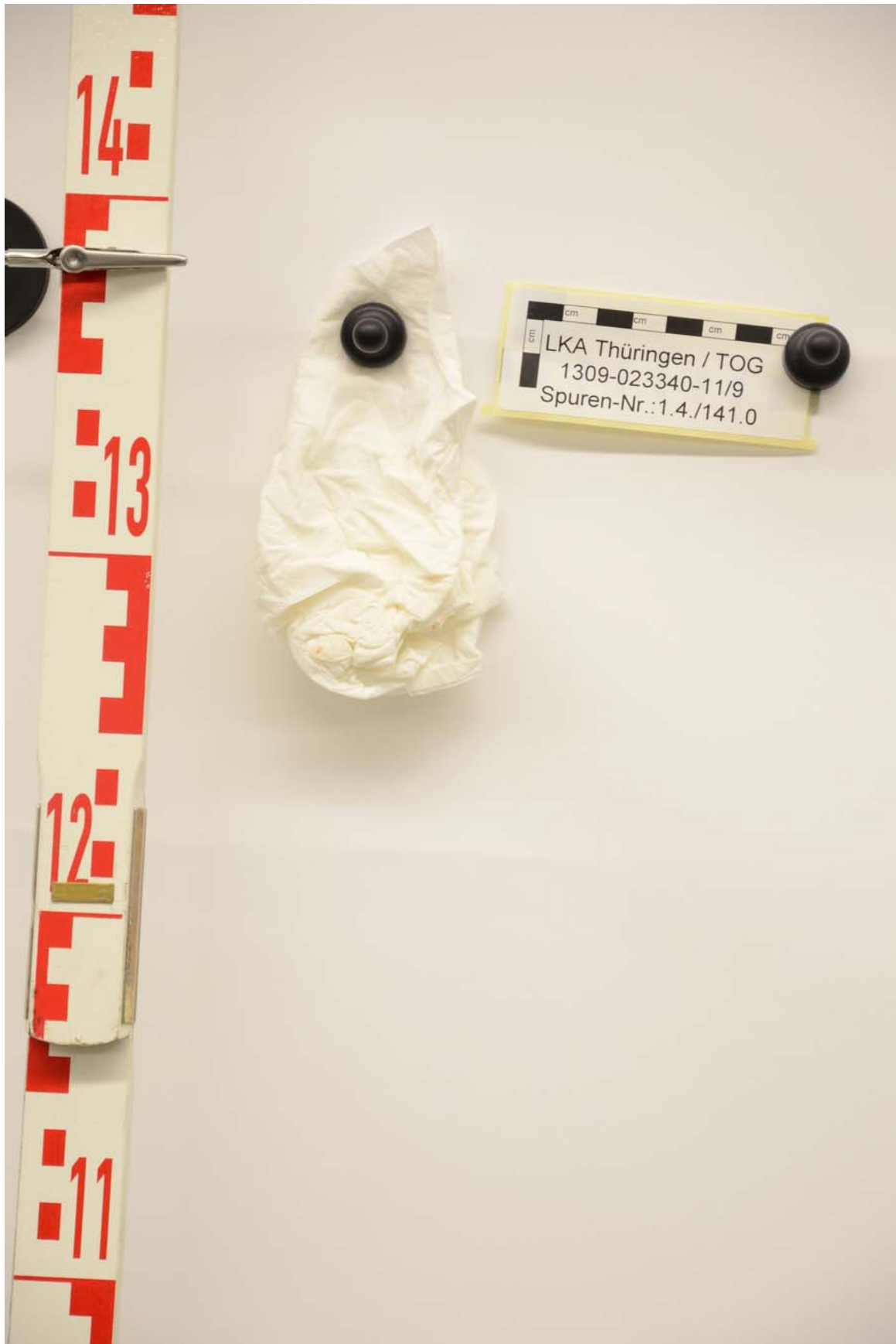

LKA Thüringen / TOG  
1309-023340-11/9  
Spuren-Nr.: 1.4./141.0

<b>1.4./142.0 ein Fahrzeugschlüssel</b>	
<b>Typ:</b>	Sonstige Spur
<b>Beschreibung:</b>	<p>Typ: ein Fahrzeugschlüssel - nicht identifizierbar, geschmolzen mit Ring und weiterem Schlüssel (Nr.: 9568), sehr deutliche Brandspuren</p> <p>Gesichert am 05.11.2011</p> <p>Gesichert wo: Bildtafel 24; Ablagefach über Tür, im Original in Pappkarton gesichert</p> <p>Gesichert von: Sopuschek, KOK</p> <p>Verbleib: BKA</p>
<b>Identifikationsnummer</b>	1.4./142.0



**Sp.1.4\_142.0 Fahrzeugschlüssel 1**



**Sp.1.4\_142.0 Fahrzeugschlüssel 2**



### Sp.1.4\_142.0 Fahrzeugschlüssel 3



### 1.4./143.0 eine Patrone

<b>Typ:</b>	Sonstige Spur
<b>Beschreibung:</b>	Typ: eine Patrone - Marke Brenneke Rottweil, RWS/Geco 12 Gesichert am 05.11.2011 Gesichert wo: Bildtafel 25; auf Fußboden gegenüber Eingangsbereich rechtsseitig, im Original in Munitionstüte gesichert Gesichert von: Sopuschek, KOK Verbleib: BKA
<b>Identifikationsnummer</b>	1.4./143.0



<b>1.4./144.0 16 Patronen in Plastikbehältnis, Kal. 38 spezial</b>	
<b>Typ:</b>	Sonstige Spur
<b>Beschreibung:</b>	<p>Typ: 16 Patronen in Plastikbehältnis, Kal. 38 spezial  - mit verschmolzener Plastik  Gesichert am 05.11.2011  Gesichert wo: Bildtafel 26; Ablagefläche rechts neben der Spüle, im Original in Pappkarton gesichert  Gesichert von: Sopuschek, KOK  Verbleib: BKA</p>
<b>Identifikationsnummer</b>	1.4./144.0

<b>1.4./145.0 Notizzettel mit Adressen</b>	
<b>Typ:</b>	Sonstige Spur
<b>Beschreibung:</b>	<p>Typ: Notizzettel mit Adressen - handschriftliche Notizen  Gesichert am 05.11.2011  Gesichert wo: Bildtafel 13.3; aus schwarzer Bauchtasche (Sp. 1.4./233.0) im Original in Pappkarton gesichert  Gesichert von: Sopuschek, KOK  Verbleib: BKA</p>
<b>Identifikationsnummer</b>	1.4./145.0

### Sp.1.4\_145.0 Notizzettel mit Adressen

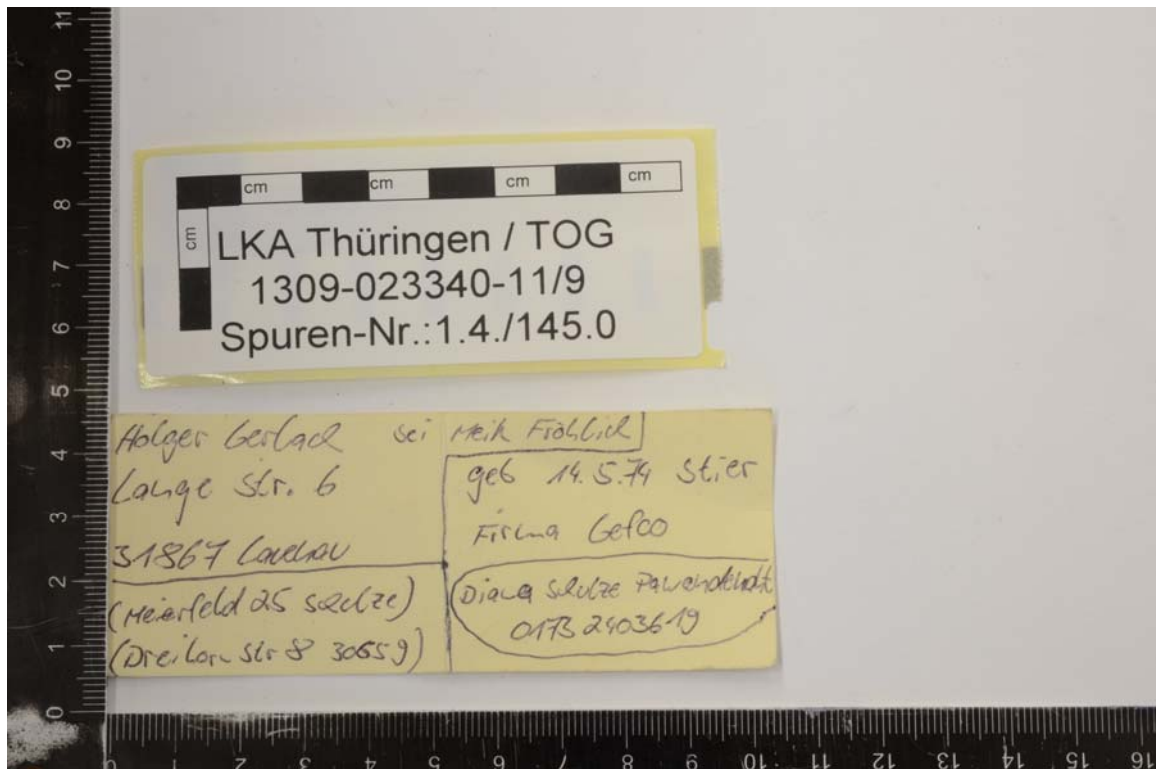

### Sp.1.4\_145.0 Notizzettel mit Adressen 1

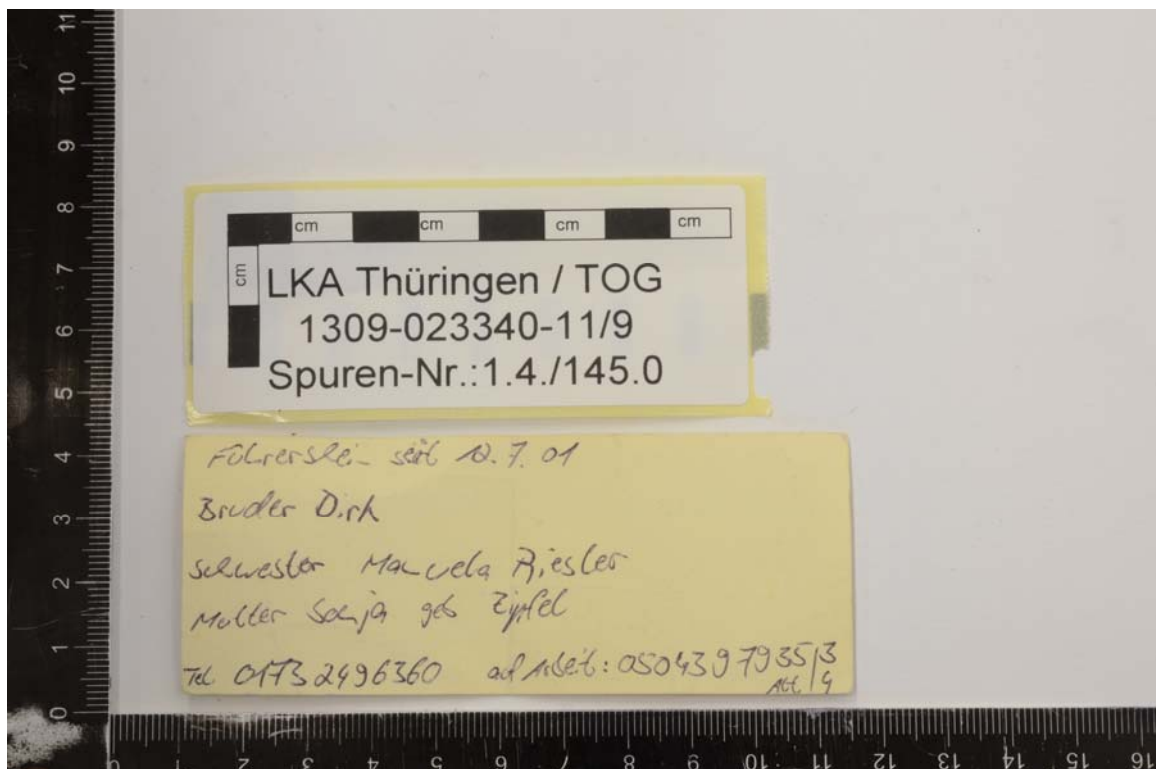

## 1.4./146.0 Ostseecard auf den Namen Eminger

<b>Typ:</b>	Sonstige Spur
<b>Beschreibung:</b>	Typ: Ostseecard auf den Namen Eminger - Inhaber: EMINGER, Andre, Meldeschein-Nr.: 02346427, Ostseeinsel Fehmarn, Ankunft: 07.07.11, Abfahrt: 14.08.11 Gesichert am 05.11.2011 Gesichert wo: Bildtafel 13.4; aus schwarzer Bauchtasche (Sp. 1.4./233.0) im Original in Pappkarton gesichert Gesichert von: Sopuschek, KOK Verbleib: BKA
<b>Identifikationsnummer</b>	1.4./146.0

## Sp.1.4\_146.0 Ostseecard Andre Eminger



## Sp.1.4\_146.0 Ostseecard Andre Eminger 1



## 1.4./147.0 zwei Geldscheine

<b>Typ:</b>	Sonstige Spur
<b>Beschreibung:</b>	<p>Typ: zwei Geldscheine - 1 x 200, 1 X 50 Euro          Gesichert am 05.11.2011          Gesichert wo: Bildtafel 13.5; aus schwarzer          Bauchtasche (Sp. 1.4./233.0) im Original in          Pappkarton gesichert          Gesichert von: Sopuschek, KOK          Verbleib: BKA</p>
<b>Identifikationsnummer</b>	1.4./147.0

<b>1.4./148.0 ein Einweg-Feuerzeug</b>	
<b>Typ:</b>	Sonstige Spur
<b>Beschreibung:</b>	<p>Typ: ein Einweg-Feuerzeug - Farbe: schwarz-silber,          Marke: ATOMIC, Firma: ROSSMANN          Gesichert am 05.11.2011          Gesichert wo: Bildtafel 13.6; aus schwarzer          Bauchtasche (Sp. 1.4./233.0) im Original in          Pappkarton gesichert          Gesichert von: Sopuschek, KOK          Verbleib: BKA</p>
<b>Identifikationsnummer</b>	1.4./148.0





<b>1.4./149.0 Schlüsselbund mit 3 Sicherheitsschlüsseln</b>	
<b>Typ:</b>	Sonstige Spur
<b>Beschreibung:</b>	<p>Typ: Schlüsselbund mit 3 Sicherheitsschlüsseln - 1. Schlüssel: BASI, ohne Nummer / 2. Schlüssel: ABUS, Nr.: YP246X25509 / 3. Schlüssel, ABUS Security, ohne Nummer  Gesichert am 05.11.2011  Gesichert wo: Bildtafel 13.8; aus schwarzerBauchtasche (Sp. 1.4./233.0) im Original in Pappkarton gesichert  Gesichert von: Sopuschek, KOK  Verbleib: RegEA-SN</p>
<b>Identifikationsnummer</b>	1.4./149.0



**Sp.1.4\_149.0 Schlüsselbund 1**



**Sp.1.4\_149.0 Schlüsselbund 2**



**Sp.1.4\_149.0 Schlüsselbund 3**



**Sp.1.4\_149.0 Schlüsselbund 4**



<b>1.4./150.0 ein silberner USB-Stick</b>	
<b>Typ:</b>	Sonstige Spur
<b>Beschreibung:</b>	<p>Typ: ein silberner USB-Stick - Farbe: silber, Kopf versenkbar, gesichtet: rechtsradikaler Hintergrund, NSU</p> <p>Gesichert am 05.11.2011</p> <p>Gesichert wo: Bildtafel 13.9; aus schwarzer Bauchtasche (Sp. 1.4./233.0) im Original in Pappkarton gesichert</p> <p>Gesichert von: Sopuschek, KOK</p> <p>Verbleib: BKA</p>
<b>Identifikationsnummer</b>	1.4./150.0





### Sp.1.4\_150.0 USB-Stick 1



### 1.4./151.0 eine Verpackung Lila Stars (Inhalt 6.000 Euro)

<b>Typ:</b>	Sonstige Spur
<b>Beschreibung:</b>	Typ: eine Verpackung Lila Stars (Inhalt 6.000 Euro) - 11 x 500, 2 x 200, 1 x 100 Euro Gesichert am 05.11.2011 Gesichert wo: Bildtafel 13.10; auf rechter Sitzbank, aus schwarzer Bauchtasche (Sp. 1.4./233.0) im Original in Pappkarton gesichert Gesichert von: Sopuschek, KOK Verbleib: BKA
<b>Identifikationsnummer</b>	1.4./151.0



**BT13 Detailaufnahme BT13.10 Lila Stars-Inhalt 6.000 Euro**



BT13 Detailaufnahme BT13.10 - 6.000 Euro



<b>1.4./152.0 eine Verpackung Süßwaren (Inhalt 5.000 Euro)</b>	
<b>Typ:</b>	Sonstige Spur
<b>Beschreibung:</b>	<p>Typ: eine Verpackung Süßwaren (Inhalt 5.000 Euro)  - 8 x 500, 3 x 200, 4 x 100 Euro  Gesichert am 05.11.2011  Gesichert wo: Bildtafel 13.11; auf rechter Sitzbank,  aus schwarzer Bauchtasche (Sp. 1.4./233.0) im  Original in Pappkarton gesichert  Gesichert von: Sopuschek, KOK  Verbleib: BKA</p>
<b>Identifikationsnummer</b>	1.4./152.0

**BT13 Detailaufnahme BT13.11 Verpackung Kakaopulver-Inhalt 5.000 Euro**





BT13 Detailaufnahme BT13.11 - 5.000 Euro





<b>1.4./153.0 eine Rechnung Miete Wohnmobil</b>	
<b>Typ:</b>	Sonstige Spur
<b>Beschreibung:</b>	<p>Typ: eine Rechnung Miete Wohnmobil - Firma  Freizeitmarkt, Datum: 14.10.11, Adressat: Holger  GERLACH, Kunden-Nr.: 1063, Miete vom: 21.10.-  01.11.11, Bemerkung: linke obere Ecke abgerissen  Gesichert am 05.11.2011  Gesichert wo: Bildtafel 13.12; aus  schwarzerBauchtasche (Sp. 1.4./233.0) im Original  in Pappkarton gesichert  Gesichert von: Sopuschek, KOK  Verbleib: BKA</p>
<b>Identifikationsnummer</b>	1.4./153.0

# Sp.1.4\_153.0 Rechnung Freizeitmarkt Mario Knust

LKA Thüringen / TOG  
1309-023340-11/9  
Spuren-Nr.: 1.4./153.0

**freizeitmarkt**  
caravan & motorcaravan **MARIO KNUST**

Freizeitmarkt Mario Knust  
Auerbacher Str. 37  
08233 Schreiersgrün  
Telefon: 037468/4031  
Telefax: 037468/681744  
info@freizeitmarkt-knust.de  
www.freizeitmarkt-knust.de

Freizeitmarkt Mario Knust, Auerbacher Str. 37, 08233 Schreiersgrün

Herrn  
Holger Gerlach  
Meierfeld 25  
31867 Lauenau

## Rechnung

Rechnungsnummer: 2011/1796  
Kundennummer: 1063  
Datum: 14.10.2011  
Leistungsdatum:  
Kennzeichen:  
Bei Zahlung bitte Rechnungs- und  
Kundennummer angeben

Menge	Artikel	UST. %	EP	GP
1,00	Miete Anzahlung Wohnmobil für 5 Personen vom 21.10.11 bis 01.11.2011	19	265,55	265,55
Warenwert			265,55	265,55 €
Gesamtrabatt %		0,00		50,45 €
Zuschläge auf Ersatzteile %		0,00		
Summe Netto				265,55 €
UST.				50,45 €
Summe Brutto				316,00 €

Zahlbar: Anzahlung dankend erhalten

Wir wünschen Ihnen eine gute Fahrt und einen erholsamen Urlaub.

Bankverbindung:  
Volksbank Vogtland eG BLZ: 87095824  
Konto: 5019117008

Steuernummer: 223/240/16647  
EG-Identifikationsnummer: DE259854658

<b>1.4./154.0 ein Kassenbon</b>	
<b>Typ:</b>	Sonstige Spur
<b>Beschreibung:</b>	<p>Typ: ein Kassenbon - Firma Freizeitmarkt,  Rechnungsdatum: 25.10.11, Betrag: 839,00 EURO  Gesichert am 05.11.2011  Gesichert wo: Bildtafel 13.13; aus schwarzer  Bauchtasche (Sp. 1.4./233.0) im Original in  Pappkarton gesichert  Gesichert von: Sopuschek, KOK  Verbleib: BKA</p>
<b>Identifikationsnummer</b>	1.4./154.0



1.4./155.0 Hülle Zulassungsbescheinigung Wohnmobil	
<b>Typ:</b>	Sonstige Spur
<b>Beschreibung:</b>	<p>Typ: Hülle Zulassungsbescheinigung, Hülle: Freizeitmarkt Mario Knust und grüner Aufkleber mit Aufdruck A68, Visitenkarte: Freizeitmarkt Mario Knust - Rückseite - Hotline: 0180-2001232, Kundennummer: 442142718, Servicecard: KRAVAG Gesichert am 11.11.2011            Gesichert wo: Bildtafel 13.14; aus schwarzer Bauchtasche (Sp. 1.4./233.0) im Original in Pappkarton gesichert            Gesichert von: Sopuschek, KOK            Verbleib: BKA</p>
<b>Identifikationsnummer</b>	1.4./155.0

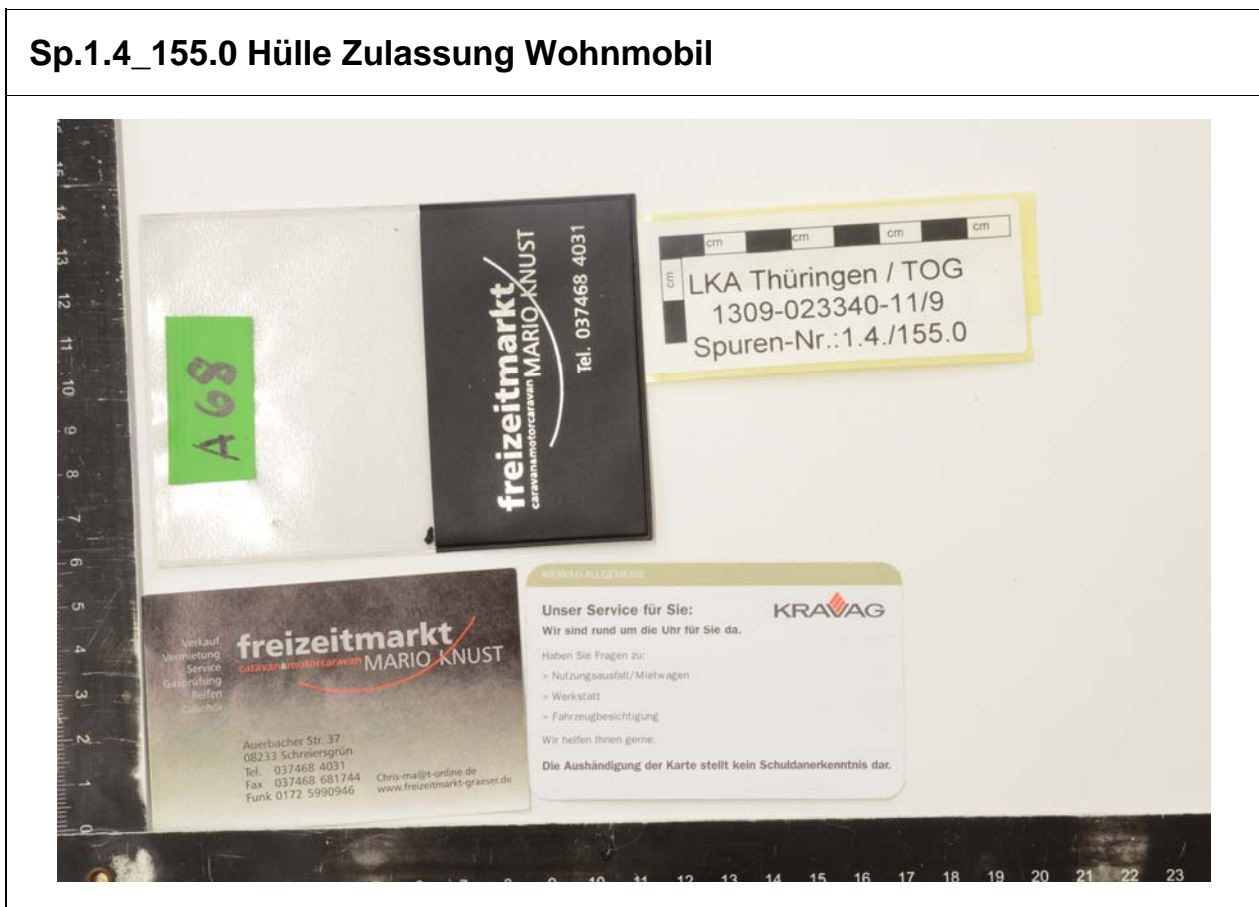

## Sp.1.4\_155.0 Hülle Zulassung Wohnmobil 1

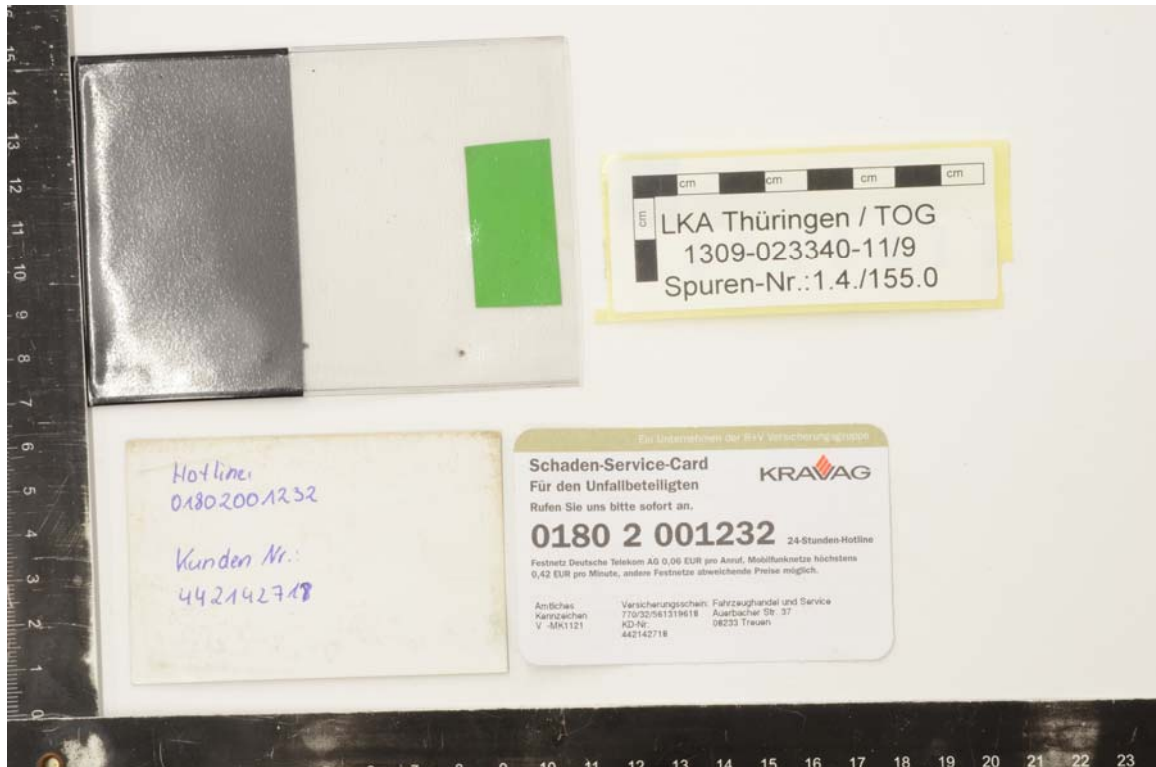

### 1.4./156.0 eine Patrone

<b>Typ:</b>	Sonstige Spur
<b>Beschreibung:</b>	<p>Typ: eine Patrone - 9 x 19, SR          Gesichert am 05.11.2011          Gesichert wo: Bildtafel 13.15; aus schwarzer Bauchtasche (Sp. 1.4./233.0) im Original in Pappkarton gesichert          Gesichert von: Sopuschek, KOK          Verbleib: BKA</p>
<b>Identifikationsnummer</b>	1.4./156.0



<b>1.4./157.0 eine Visitenkarte Autovermietung Zwickau</b>	
<b>Typ:</b>	Sonstige Spur
<b>Beschreibung:</b>	<p>Typ: eine Visitenkarte Autovermietung Zwickau - <a href="http://www.autovermietung-zwickau.de">www.autovermietung-zwickau.de</a></p> <p>Gesichert am 05.11.2011</p> <p>Gesichert wo: Bildtafel 13.16; aus schwarzer Bauchtasche (Sp. 1.4./233.0) im Original in Pappkarton gesichert</p> <p>Gesichert von: Sopuschek, KOK</p> <p>Verbleib: BKA</p>
<b>Identifikationsnummer</b>	1.4./157.0

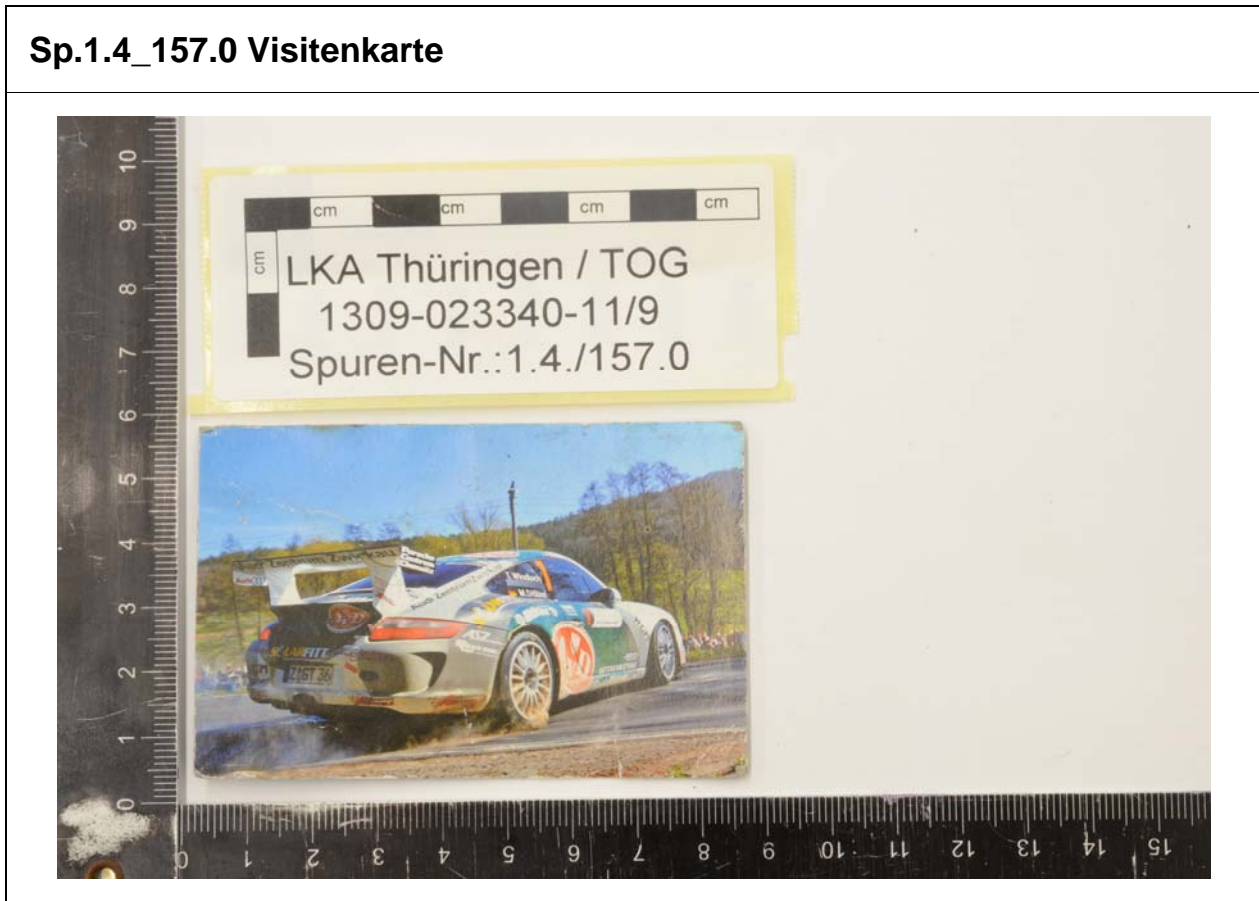

## Sp.1.4\_157.0 Visitenkarte 1

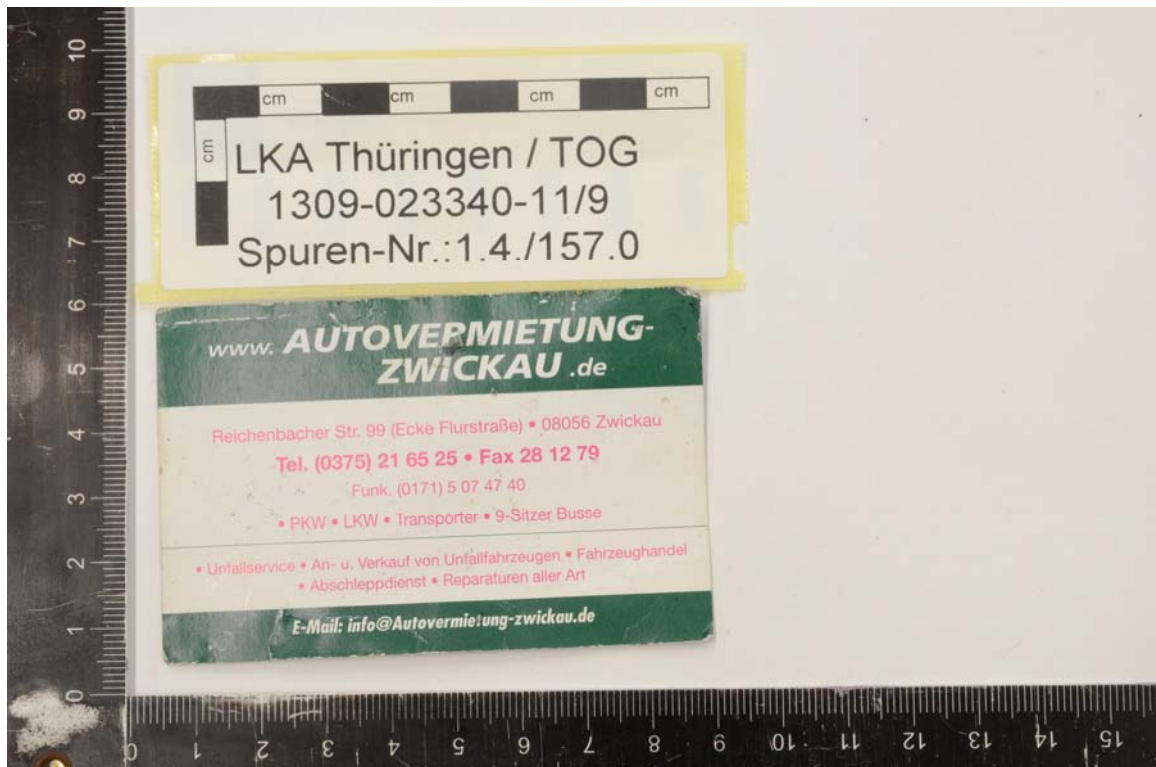

## 1.4./158.0 eine ADAC-Karte

<b>Typ:</b>	Sonstige Spur
<b>Beschreibung:</b>	<p>Typ: eine ADAC-Karte - Inhaber: GERLACH, Holger, Mitglieds-Nr.: 227325933, gültig ab: 04/01          Gesichert am 05.11.2011          Gesichert wo: Bildtafel 13.17; aus schwarzer Bauchtasche (Sp. 1.4./233.0) im Original in Pappkarton gesichert          Gesichert von: Sopuschek, KOK          Verbleib: BKA</p>
<b>Identifikationsnummer</b>	1.4./158.0

### Sp.1.4\_158.0 ADAC-Karte Holger Gerlach



### Sp.1.4\_158.0 ADAC-Karte Holger Gerlach 1



1.4./159.0 eine Bahncard 25	
<b>Typ:</b>	Sonstige Spur
<b>Beschreibung:</b>	<p>Typ: eine Bahncard 25 - Inhaber: EMINGER, Andre, gültig: 25.06.11 bis 24.06.12, Nummer: 7081411032127504, mit Unterschrift auf Rückseite            Gesichert am 05.11.2011            Gesichert wo: Bildtafel 13.18; aus schwarzer Bauchtasche (Sp. 1.4./233.0) im Original in Pappkarton gesichert            Gesichert von: Sopuschek, KOK            Verbleib: BKA</p>
<b>Identifikationsnummer</b>	1.4./159.0

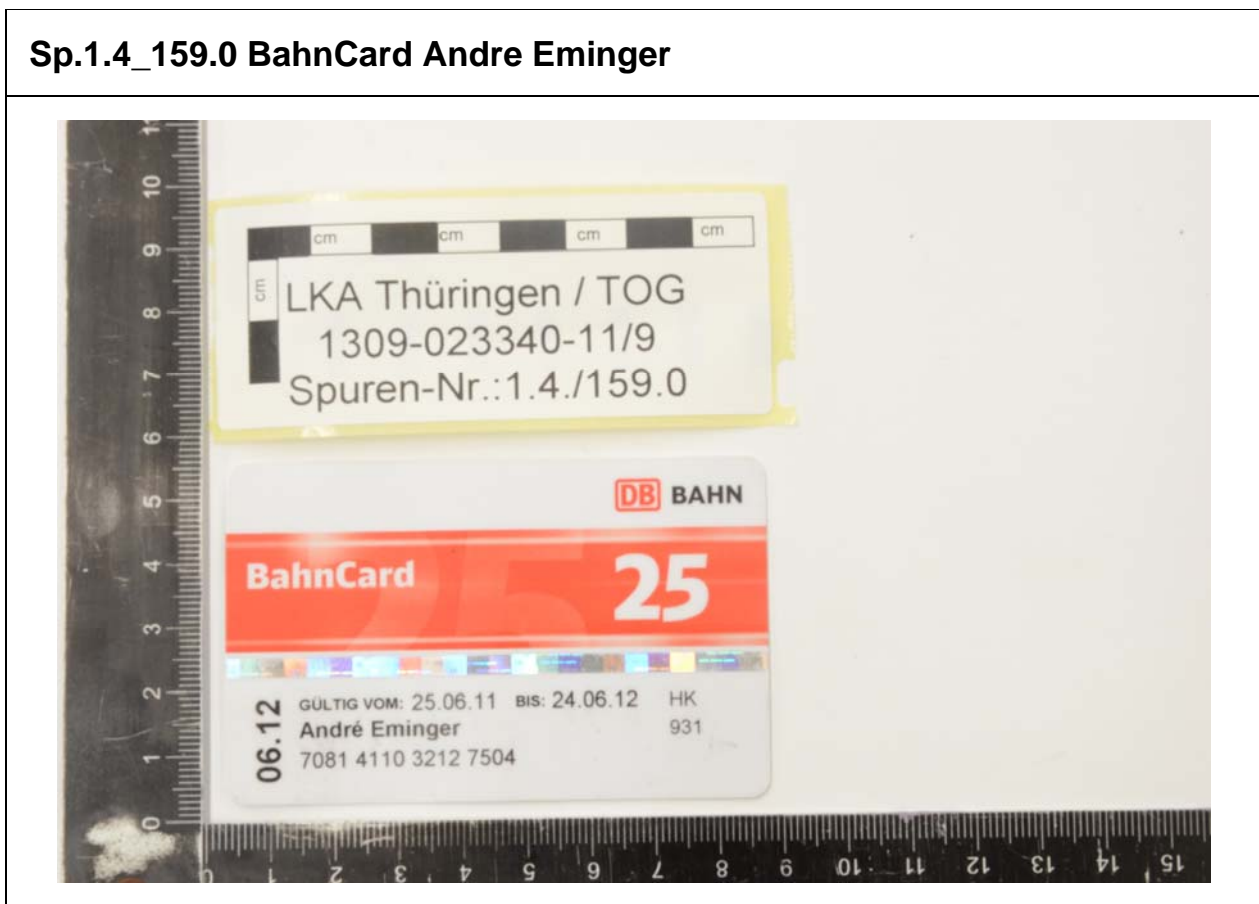

## Sp.1.4\_159.0 BahnCard Andre Eminger 1

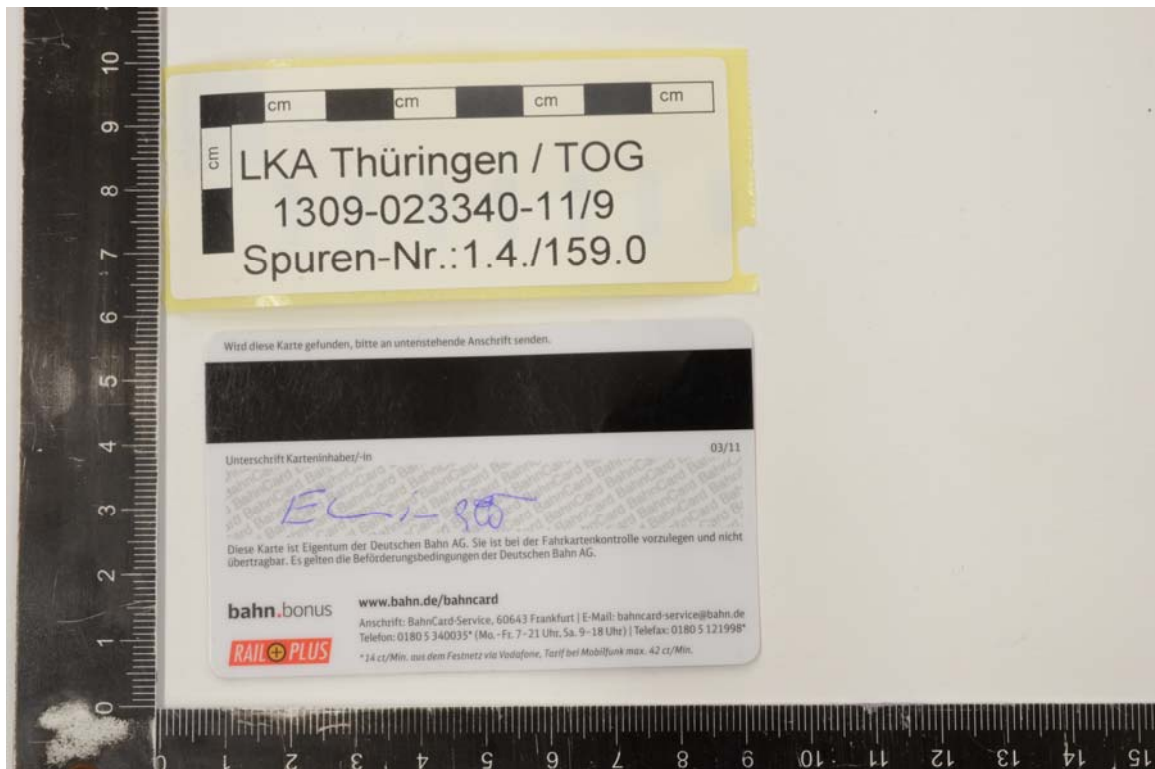

## 1.4./160.0 eine Bahncard 25 mit Lichtbild

<b>Typ:</b>	Sonstige Spur
<b>Beschreibung:</b>	<p>Typ: eine Bahncard 25 mit Lichtbild - Inhaber: EMINGER, Andre, gültig: 25.06.11 bis 24.06.12, Nummer: 7081411032127504, mit Unterschrift auf Rückseite</p> <p>Gesichert am 05.11.2011</p> <p>Gesichert wo: Bildtafel 13.19; aus schwarzer Bauchtasche (Sp. 1.4./233.0) im Original in Pappkarton gesichert</p> <p>Gesichert von: Sopuschek, KOK</p> <p>Verbleib: BKA</p>
<b>Identifikationsnummer</b>	1.4./160.0



### Sp.1.4\_160.0 BahnCard Andre Eminger



### Sp.1.4\_160.0 BahnCard Andre Eminger 1

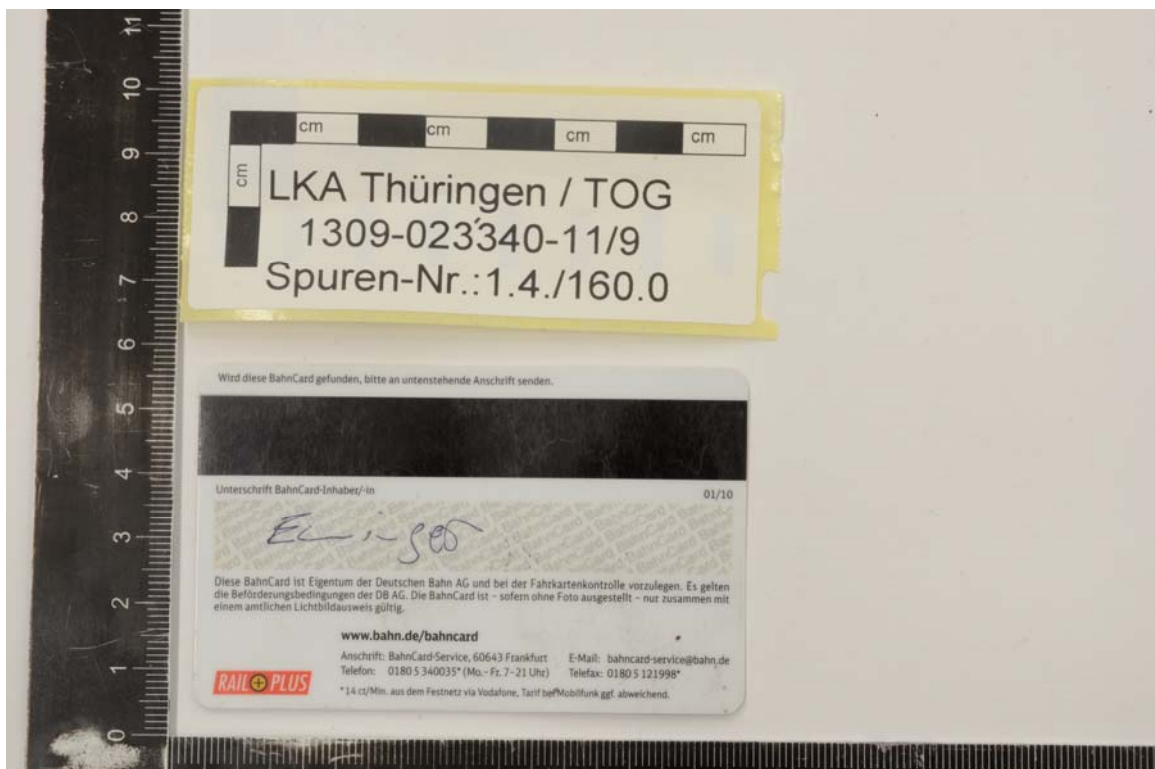

<b>1.4./161.0 ein USB-Stick</b>	
<b>Typ:</b>	Sonstige Spur
<b>Beschreibung:</b>	<p>Typ: ein USB-Stick - Farbe: grün, Marke: VERBATIM, Größe: 4 GB, gesichert: rechtsradikaler Hintergrund</p> <p>Gesichert am 05.11.2011</p> <p>Gesichert wo: Bildtafel 13.20; aus schwarzer Bauchtasche (Sp. 1.4./233.0) im Original in Pappkarton gesichert</p> <p>Gesichert von: Sopuschek, KOK</p> <p>Verbleib: BKA</p>
<b>Identifikationsnummer</b>	1.4./161.0



## Sp.1.4\_161.0 Stick Verbatim 1



### 1.4./162.0 ein USB-Stick

<b>Typ:</b>	Sonstige Spur
<b>Beschreibung:</b>	Typ: ein USB-Stick - Farbe: grün, Marke: VERBATIM, Größe: 4 GB, gesichtet: rechtsradikaler Hintergrund Gesichert am 05.11.2011 Gesichert wo: Bildtafel 13.21; aus schwarzer Bauchtasche (Sp. 1.4./233.0) im Original in Pappkarton gesichert Gesichert von: Sopuschek, KOK Verbleib: BKA
<b>Identifikationsnummer</b>	1.4./162.0

**Sp.1.4\_162.0 Stick Verbatim**



**Sp.1.4\_162.0 Stick Verbatim 1**



<b>1.4./163.0 eine AOK-Karte</b>	
<b>Typ:</b>	Sonstige Spur
<b>Beschreibung:</b>	<p>Typ: eine AOK-Karte - Inhaber: GERLACH, Holger,          Versicherungs-Nr.: 559408396, gültig bis: 03/15          Gesichert am 05.11.2011          Gesichert wo: Bildtafel 13.22; aus schwarzer          Bauchtasche (Sp. 1.4./233.0) im Original in          Pappkarton gesichert          Gesichert von: Sopuschek, KOK          Verbleib: BKA</p>
<b>Identifikationsnummer</b>	1.4./163.0





## Sp.1.4\_163.0 AOK Karte Holger Gerlach 1



## 1.4./164.0 eine Deutsche Bahn Tageskarte

<b>Typ:</b>	Sonstige Spur
<b>Beschreibung:</b>	<p>Typ: eine Deutsche Bahn Tageskarte - Preis: 12,00 EUR, von Zone 16 nach Zone 13 über 11 12, gekauft am: 11.04.11, 11.29 Uhr          Gesichert am 05.11.2011          Gesichert wo: Bildtafel 13.23; aus schwarzer Bauchtasche (Sp. 1.4./233.0) im Original in Pappkarton gesichert          Gesichert von: Sopuschek, KOK          Verbleib: BKA</p>
<b>Identifikationsnummer</b>	1.4./164.0

### Sp.1.4\_164.0 DB-Tageskarte



### Sp.1.4\_164.0 DB-Tageskarte 1



<b>1.4./165.0 Dokumentenhülle mit Zulassungsbescheinigung Wohnmobil - V-K-2-139/11</b>	
<b>Typ:</b>	Sonstige Spur
<b>Beschreibung:</b>	<p>Typ: eine Dokumentenhülle mit Zulassungsbescheinigung Wohnmobil - V-K-2-139/11 - Farbe: blau-transparent, Material: Kunststoff  Gesichert am 05.11.2011  Gesichert wo: Bildtafel 13.24; aus schwarzer Bauchtasche (Sp. 1.4./233.0) im Original in Pappkarton gesichert  Gesichert von: Sopuschek, KOK  Verbleib: BKA</p>
<b>Identifikationsnummer</b>	1.4./165.0



### Sp.1.4\_165.0 Leere Dokumentenhülle 1



### Sp.1.4\_165.0 Zulassungsbescheinigung Wohnmobil (Rückseite)

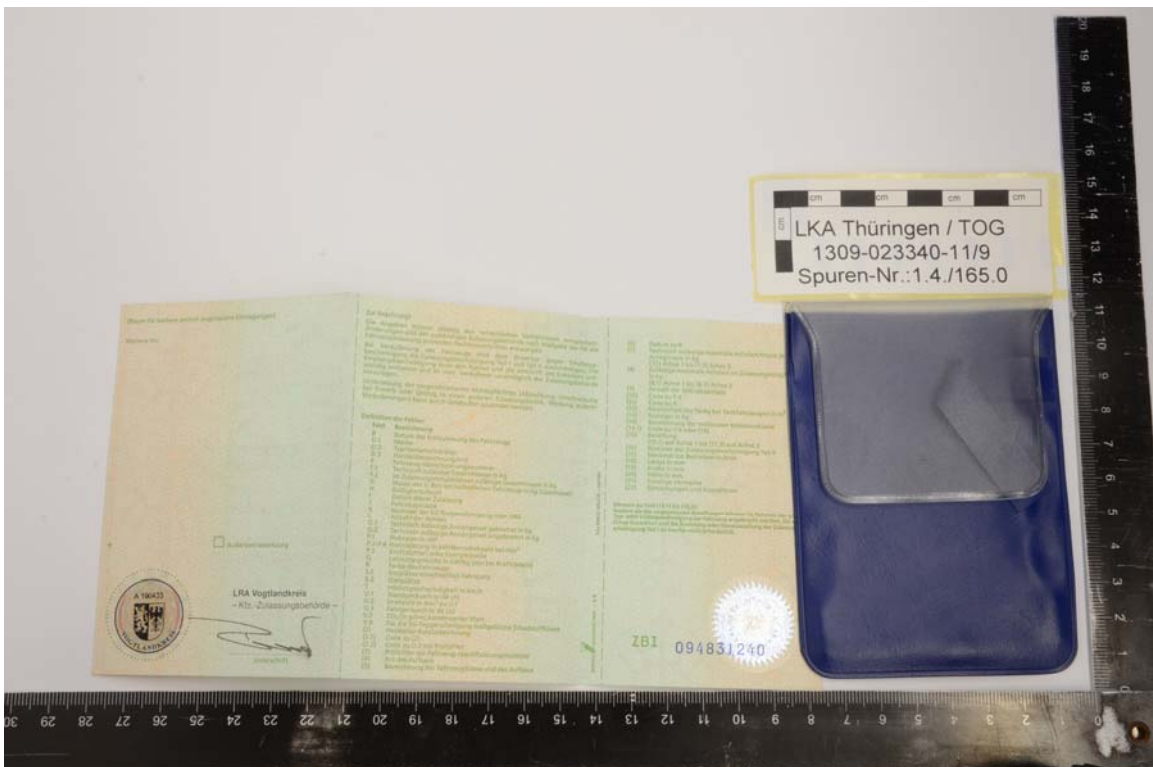



## Sp.1.4\_165.0 Zulassungsbescheinigung Wohnmobil (Vorderseite)



## 1.4./166.0 Meldebescheinigung







<b>Typ:</b>	Sonstige Spur
<b>Beschreibung:</b>	<p>Typ: Meldebescheinigung - Adressat: GERLACH, Holger, ausstellende Behörde: Samtgemeinde Rodenberg, Ausstellungsdatum: 19.05.11.          Gesichert am 05.11.2011          Gesichert wo: Bildtafel 13.25; aus bschwarzer Bauchtasche (Sp. 1.4./233.0) im Original in Pappkarton gesichert          Gesichert von: Sopuschek, KOK          Verbleib: BKA</p>
<b>Identifikationsnummer</b>	1.4./166.0



## Sp.1.4\_166.0 Meldebescheinigung

LKA Thüringen / TOG  
1309-023340-11/9  
Spuren-Nr.: 1.4./166.0

**Samtgemeinde Rodenberg**  
Der Samtgemeindebürgermeister



Samtgemeinde Rodenberg • Postfach 11 40 • 31548 Rodenberg

Amtsstraße 5 • 31552 Rodenberg

Telefon: (05723) 05723/70572  
Telefax: (05723) 05723/70543  
Internet: www.Rodenberg.de  
e-mail: info@rodenberg.de  
e-mail: m.nacke@rodenberg.de

Rodenberg, 19.05.2011

Unser Zeichen  
Nac

Bearbeiter  
Frau Nacke

**Meldebescheinigung**

Zur Vorlage bei:

Die Meldebehörde bestätigt, dass

**Herr Gerlach, Holger**

Geburtsdatum: 14.05.1974  
Geburtsort: Jena  
Geburtsname:

seit dem 25.01.2011 unter der Anschrift

**Meierfeld 25, 31867 Lauenau**

laut Melderegister mit **alleiniger Wohnung** gemeldet ist.

Bemerkungen:

*Nacke*



i. A.  
Nacke

**Bankverbindungen**

Sparkasse Schaumburg (BLZ 255 514 80) 530 383 009  
Volksbank Hameln-Stadthagen (BLZ 254 621 60) 211 000 800

**Öffnungszeiten**

Montag - Freitag 08.00 - 12.00 Uhr  
Montag - Mittwoch 13.30 - 16.00 Uhr  
Donnerstag 13.30 - 18.00 Uhr

<b>1.4./167.0 ein Mietvertrag für Wohnmobil und Kassenbon</b>	
<b>Typ:</b>	Sonstige Spur
<b>Beschreibung:</b>	<p>Typ: ein Mietvertrag für Wohnmobil und Kassenbon -  Firma: Freizeitmarkt, Mietzeit: 21.10.-01.11.11,  Adressat: GERLACH, Holger, Anzahlungs-  Kassenbon-Betrag: 316,00 EUR, Datum: 14.10.11  Gesichert am 05.11.2011  Gesichert wo: Bildtafel 13.26; aus schwarzer  Bauchtasche (Sp. 1.4./233.0) im Original in  Pappkarton gesichert  Gesichert von: Sopuschek, KOK  Verbleib: BKA</p>
<b>Identifikationsnummer</b>	1.4./167.0

# Sp.1.4\_167.0 Mietvertrag Wohnmobil

LKA Thüringen / TOG  
1309-023340-11/9  
Spuren-Nr.: 1.4./167.0

**freizeitmarkt**  
CARAVANMOTORHOLIDAY MARIO KNUST  
Auerbacher Str. 37 Tel. 037468 4031  
08233 Schreiergrün Fax 037468 661744  
Funk 0172 9990946

Vermieter

## MIETVERTRAG WOHNMOBIL

\_\_\_\_\_ Firma vermietet zu den nachstehenden und umseitigen Mietbedingungen  
**Wohnmobil**

\_\_\_\_\_ Typ: ASP  
\_\_\_\_\_ Fahrgest. Nr.: \_\_\_\_\_  
\_\_\_\_\_ Vor: Bl. Übergabeprotokoll

**an den Mieter**

Frau/Herrn/Firma: Holger Gerlach geb. am: 14.05.74  
 Führerschein-Nr.: 17203A X52 ausgestellt am: 20.01.24 in: Bad Nauheim  
 Pers. Ausweis-Nr.: C25TCH F H 2 ausgestellt am: 19.05.11 in: Vorbildberg  
 Anschrift: Mühlfeld 25, 31167 Lavenau  
 Telefon-Nr. Privat: \_\_\_\_\_ Geschäft: \_\_\_\_\_

**für die Mietzeit**

vom: 21.10.11 (Uhrzeit: 14:00) bis zum: 01.01.11 (Uhrzeit: 12:00)

**Reiseziel(e)**

\_\_\_\_\_

**Versicherungsschutz**

Vollkasko / Teilkasko mit € 1000,- € / 150,- € Selbstbeteiligung pro Schadensfall \_\_\_\_\_  
Alle Beträge sind in € angegeben

**Mietgebühren €:**

Mietdauer: <u>11</u> Tage à <u>167,-</u>	Wochen à _____	= <u>1837</u>
Gebühren für <u>2</u> Propangasflaschen à <u>45,-</u> kg-Füllung		= <u>90,-</u>
Übernahme-/Service-/Reinigungspauschale:		= _____
Mietpreis für Sonderausstattung/Zubehör:		= _____
Mietpreis einschl. aller Nebenkosten:		= _____
Zzgl. 19 % MwSt.:	<b>zu zahlen:</b>	= <u>1262,-</u>

**Kaution:** 1000,- € 300,- € zur 10. Nachzahlung Fahrzeug am 25.10.11

Der Mieter verpflichtet sich daneben zur Zahlung folgender Kaution an den Vermieter: \_\_\_\_\_ €

Der Mieter ist verpflichtet das Fahrzeug ordnungsgemäß gereinigt und mit vollem Kraftstofftank zum vereinbarten Zeitpunkt zurückzugeben.

**Sonstige Vereinbarungen** 100,- € 14.10.11 Arndt

Der Mieter versichert seine Zahlungsfähigkeit. Er hat keine eidesstattliche Versicherung geleistet und es ist auch kein Termin hierfür bestimmt. Der Mieter befindet sich auch nicht in der (Verbraucher-) Insolvenz und ein solches Verfahren ist auch nicht beantragt.  
 Der Mieter hat von den umseitig abgedruckten Mietbedingungen Kenntnis genommen und ist mit deren Geltung einverstanden.

Schreiergrün 14.10.11 Müller/1665 Arndt  
 Ort/Datum Unterschrift Mieter Unterschrift Vermieter

Formulare: Nachdruck verboten, Weitergabe nur mit ausdrücklicher Genehmigung des DC

Copyright: Deutscher Caravaning Handels-Verband (DCHV) e.V. Stuttgart Tel.: 0711-8873928

Sp.1.4\_167.0 Mietvertrag Wohnmobil 1

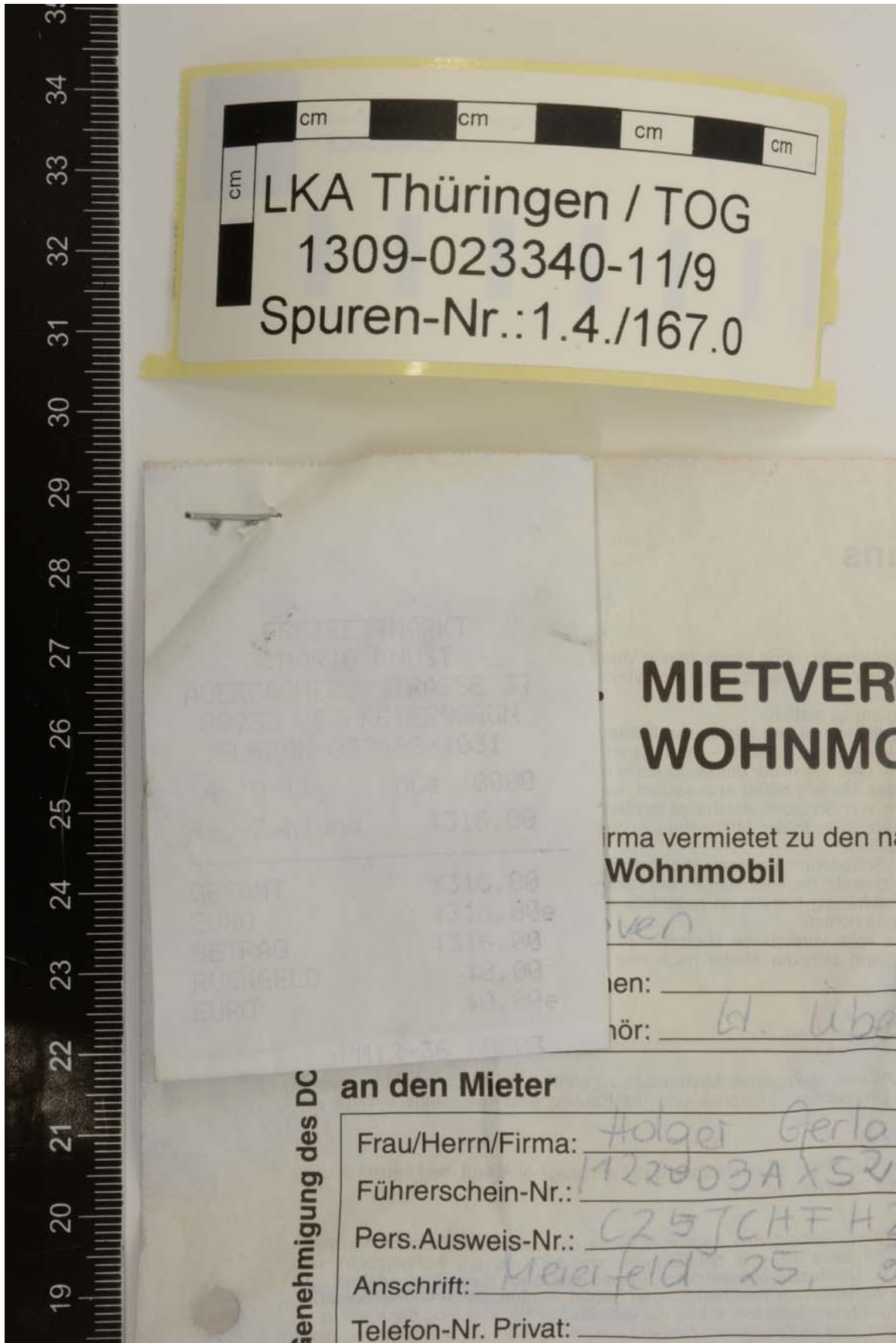

<b>1.4./168.0 ein Kondom</b>	
<b>Typ:</b>	Sonstige Spur
<b>Beschreibung:</b>	<p>Typ: ein Kondom - Marke: VITALIS, unbenutzt          Gesichert am 05.11.2011          Gesichert wo: Bildtafel 13.27; aus schwarzer          Bauchtasche (Sp. 1.4./233.0) im Original in          Pappkarton gesichert          Gesichert von: Sopuschek, KOK          Verbleib: BKA</p>
<b>Identifikationsnummer</b>	1.4./168.0

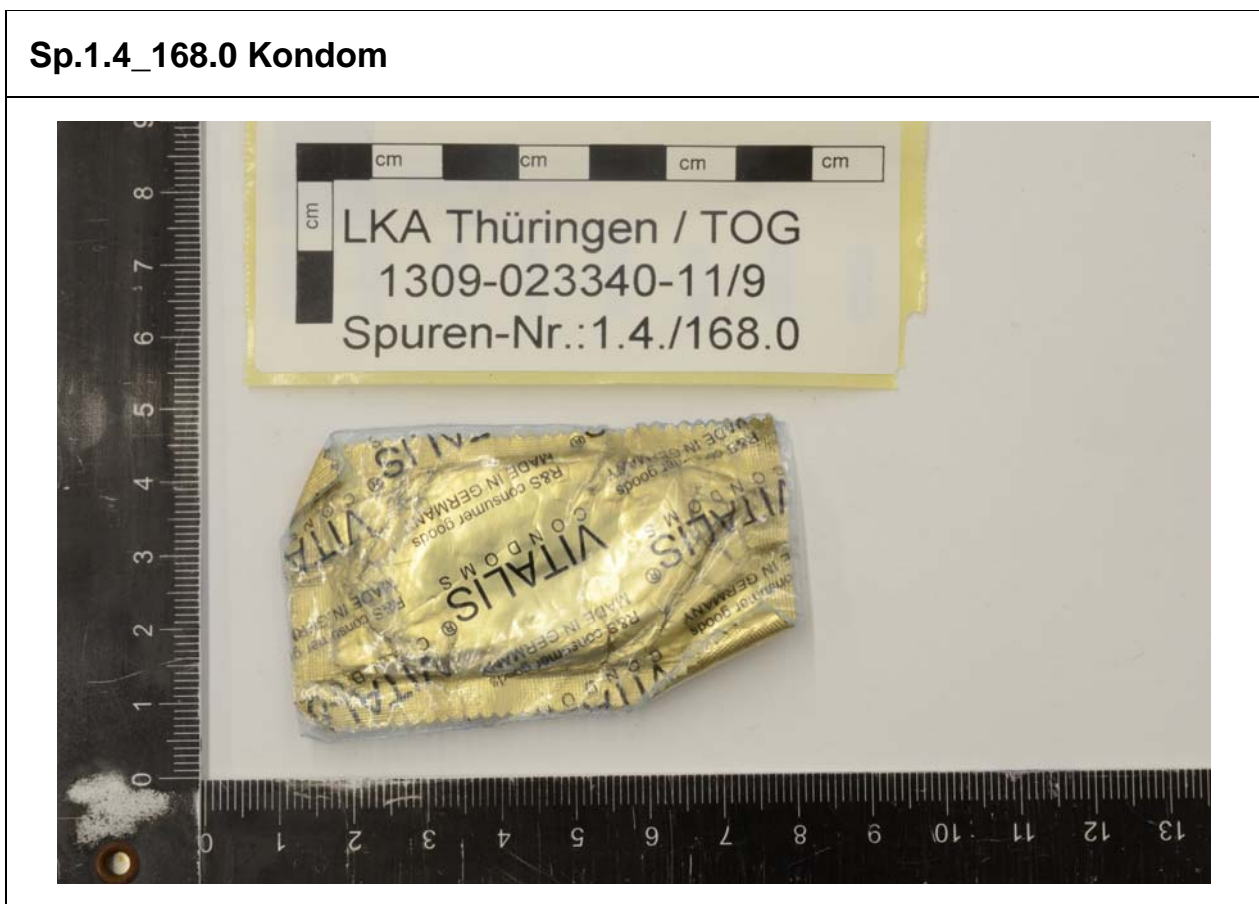



<b>1.4./169.0 ein Poloshirt</b>	
<b>Typ:</b>	Sonstige Spur
<b>Beschreibung:</b>	<p>Typ: ein Poloshirt - Farbe: grau, Marke: MT SPORTS  Größe: XL, Bemerkung: war in der Griptüte  vollkommen verschimmelt!  Gesichert am 05.11.2011  Gesichert wo: Bildtafel 13.28; neben schwarzer  Bauchtasche (Sp. 1.4./233.0) auf rechter Sitzbank,  im Original in Pappkarton gesichert  Gesichert von: Sopuschek, KOK  Verbleib: BKA</p>
<b>Identifikationsnummer</b>	1.4./169.0

Sp.1.4\_169.0 Poloshirt



**Sp.1.4\_169.0 Poloshirt 1**



<b>1.4./169.1 Humanbio. Spur</b>	
<b>Typ:</b>	DNA-Spur
<b>Beschreibung:</b>	<p>Typ: Humanbio. Spur - DNA-Abrieb / Abwischung  Gesichert am 25.11.2011  Gesichert wo: Krageninnenseite des Shirts;  mit sterilem und destilliertem Wasser angefeuchteten  Wattestiel abgerieben;  mit Wattestiel  Gesichert von: Rath, KKin  Verbleib: BKA</p>
<b>Identifikationsnummer</b>	1.4./169.1

<b>1.4./170.0 Teile eines Kartensatzes</b>	
<b>Typ:</b>	Sonstige Spur
<b>Beschreibung:</b>	<p>Typ: Teile eines Kartensatzes - Generalsatz -  Deutschland, Herausgeber: ADAC, mit sehr  deutlichen Brandspuren  Gesichert am 05.11.2011  Gesichert wo: Bildtafel 34; von der linken Sitzbank  Gesichert von: Sopuschek, KOK  Verbleib: BKA</p>
<b>Identifikationsnummer</b>	1.4./170.0

Sp.1.4\_170.0 Teile eines ADAC-Generalkartensatzes (ausgebreitet)



Sp.1.4\_170.0 Teile eines ADAC-Generalkartensatzes (im Karton)





<b>1.4./171.0 Teile eines Kartensatzes und Faltpplan Westhüringen und elekt. Handgerät</b>	
<b>Typ:</b>	Sonstige Spur
<b>Beschreibung:</b>	<p>Typ: Teile eines Kartensatzes und Faltpplan Westhüringen und elekt. Handgerät - Generalsatz - Deutschland, Herausgeber: ADAC / Faltpplan - Westthüringen mit Stadtplan Eisenach / Elektronisches Handgerät mit Antenne; mit sehr deutlichen Brandspuren und Verschmorungen  Gesichert am 05.11.2011  Gesichert wo: Bildtafel 33 ; auf Spüle, im Original in Pappkarton gesichert  Gesichert von: Sopuschek, KOK  Verbleib: BKA</p>
<b>Identifikationsnummer</b>	1.4./171.0

**Sp.1.4\_171.0 Teile eines Kartensatzes, Faltpplanes und Handgerät (im Karton)**



## Sp.1.4\_171.0 Teile eines ADAC-Generalkartensatzes (ausgebreitet)



### 1.4./171.1 Faltpfan Westhüringen

<b>Typ:</b>	Sonstige Spur
<b>Beschreibung:</b>	Typ: Faltpfan Westhüringen - Faltpfan - Westthüringen mit Stadtplan Eisenach, mit sehr deutlichen Brandspuren und Verschmorungen Gesichert am 01.12.2011 Gesichert wo: Bildtafel 33 ; auf Spüle, aus BT 33 (Sp. 1.4./171.0) separiert, im Original in Griptüte gesichert Gesichert von: Zeiske, KHK Verbleib: BKA
<b>Identifikationsnummer</b>	1.4./171.1

## Sp.1.4\_171.1 Teile eines Faltplanes Westthüringen



## 1.4./171.2 elekt. Handgerät

<b>Typ:</b>	Sonstige Spur
<b>Beschreibung:</b>	<p>Typ: elekt. Handgerät - Elektronisches Handgerät mit Antenne; mit sehr deutlichen Brandspuren und Verschmorungen, nicht näher identifizierbar</p> <p>Gesichert am 01.12.2011</p> <p>Gesichert wo: Bildtafel 33 ; auf Spüle, aus BT 33 (Sp. 1.4./171.0) separiert, im Original in Griptüte gesichert</p> <p>Gesichert von: Zeiske, KHK</p> <p>Verbleib: BKA</p>
<b>Identifikationsnummer</b>	1.4./171.2



**Sp.1.4\_171.2 elektrisches Handgerät (starkt verbrannt) (Rückseite)**



**Sp.1.4\_171.2 elektrisches Handgerät (starkt verbrannt) (Vorderseite)**



<b>1.4./172.0 tragbare Starterhilfe</b>	
<b>Typ:</b>	Sonstige Spur
<b>Beschreibung:</b>	<p>Typ: tragbare Starterhilfe - Marke: Car Trend, Modell: Power Station Super Plus, Farbe: grau-schwarz  Gesichert am 05.11.2011  Gesichert wo: Bildtafel 38; auf Boden unter Tisch vor rechter Sitzbank, im Original in Pappkarton gesichert  Gesichert von: Sopuschek, KOK  Verbleib: BKA</p>
<b>Identifikationsnummer</b>	1.4./172.0





## Sp.1.4\_172.0 tragbare Starterhilfe 1



## 1.4./173.0 verschmolzene Reste von elektronischen Bauteilen

<b>Typ:</b>	Sonstige Spur
<b>Beschreibung:</b>	<p>Typ: Verschmolzene Reste von elektronischen Bauteilen - mit zum Teil sehr deutlichen Brandspuren          Gesichert am 05.11.2011          Gesichert wo: Bildtafel 35; vom Tisch des Wohnmobils          Gesichert von: Sopuschek, KOK          Verbleib: BKA</p>
<b>Identifikationsnummer</b>	1.4./173.0

## Sp.1.4\_173.0 verschmorte Reste mit elektronischen Bauteilen



### 1.4./173.1 ein Monitor

<b>Typ:</b>	Sonstige Spur
<b>Beschreibung:</b>	Typ: 1 Monitor - Farbe: grau, Monochrom, sehr deutliche Brandspuren Gesichert am 05.11.2011 Gesichert wo: Bildtafel 35; vom Tisch des Wohnmobils Gesichert von: Sopuschek, KOK Verbleib: BKA
<b>Identifikationsnummer</b>	1.4./173.1

Sp.1.4\_173.1 Monochrommonitor mit Brandspuren (oben)



Sp.1.4\_173.1 Monochrommonitor mit Brandspuren (unten)



<b>1.4./173.2 eine Überwachungskamera mit Kabel</b>	
<b>Typ:</b>	Sonstige Spur
<b>Beschreibung:</b>	<p>Typ: eine Überwachungskamera mit Kabel - Farbe: metall, Firma: MONACOR, , Typ: TVCCD-550 B/W Camera, Serial-Nr.: X08/001065-01, Kabel: mit zum Teil offen liegender Kupferlitze</p> <p>Gesichert am 05.11.2011</p> <p>Gesichert wo: Bildtafel 35; vom Tisch des Wohnmobils</p> <p>Gesichert von: Sopuschek, KOK</p> <p>Verbleib: BKA</p>
<b>Identifikationsnummer</b>	1.4./173.2





### Sp.1.4\_173.2 Überwachungskamera mit Kabel (hinten)



### 1.4./173.3 ein DVD-Player

<b>Typ:</b>	Sonstige Spur
<b>Beschreibung:</b>	Typ: ein DVD-Player - portabel, Typ: DVD-P707, Hersteller: SEG, Serial-Nr.: J801134303204, mit sehr deutlichen Brandspuren Gesichert am 05.11.2011 Gesichert wo: Bildtafel 35; vom Tisch des Wohnmobils Gesichert von: Sopuschek, KOK Verbleib: BKA
<b>Identifikationsnummer</b>	1.4./173.3



Sp.1.4\_173.3 portabler DVD-Player mit Brandspuren (oben)



Sp.1.4\_173.3 portabler DVD-Player mit Brandspuren (unten)



<b>1.4./173.4 eine Federgabelpumpe</b>	
<b>Typ:</b>	Sonstige Spur
<b>Beschreibung:</b>	<p>Typ: eine Federgabelpumpe - mit Manometer, mit sehr deutlichen Brandspuren</p> <p>Gesichert am 05.11.2011</p> <p>Gesichert wo: Bildtafel 35; vom Tisch des Wohnmobils</p> <p>Gesichert von: Sopuschek, KOK</p> <p>Verbleib: BKA</p>
<b>Identifikationsnummer</b>	1.4./173.4

**Sp.1.4\_173.4 Federgabelpumpe mit Manometer (hinten)**



### Sp.1.4\_173.4 Federgabelpumpe mit Manometer (vorn)



### 1.4./173.5 ein Multifunktionswecker

<b>Typ:</b>	Sonstige Spur
<b>Beschreibung:</b>	Typ: ein Multifunktionswecker - Marke: AURIOL, sehr deutliche Brandspuren Gesichert am 05.11.2011 Gesichert wo: Bildtafel 35; vom Tisch des Wohnmobils Gesichert von: Sopuschek, KOK Verbleib: BKA
<b>Identifikationsnummer</b>	1.4./173.5



<b>1.4./173.6 eine Kopfhörerschale</b>	
<b>Typ:</b>	Sonstige Spur
<b>Beschreibung:</b>	<p>Typ: eine Kopfhörerschale - Hersteller: SONY, Typ: MDR-CD 360 oder 380, Links, mit sehr deutlichen Brandspuren  Gesichert am 05.11.2011  Gesichert wo: Bildtafel 35; vom Tisch des Wohnmobils  Gesichert von: Sopuschek, KOK  Verbleib: BKA</p>
<b>Identifikationsnummer</b>	1.4./173.6





**Sp.1.4\_173.6 SONY Kopfhörerschale (außen)**



**1.4./173.7 eine Batterie**

<b>Typ:</b>	Sonstige Spur
<b>Beschreibung:</b>	Typ: eine Batterie - AAA Gesichert am 05.11.2011 Gesichert wo: Bildtafel 35; vom Tisch des Wohnmobils Gesichert von: Sopuschek, KOK Verbleib: BKA
<b>Identifikationsnummer</b>	1.4./173.7

### Sp.1.4\_173.7 AAA-Batterie



### 1.4./173.8 eine Metallfeder

<b>Typ:</b>	Sonstige Spur
<b>Beschreibung:</b>	Typ: eine Metallfeder - möglicherweise Magazinfeder Gesichert am 05.11.2011 Gesichert wo: Bildtafel 35; vom Tisch des Wohnmobils Gesichert von: Sopuschek, KOK Verbleib: BKA
<b>Identifikationsnummer</b>	1.4./173.8

### Sp.1.4\_173.8 Metallfeder (mglw. Magazinfeder)



### 1.4./173.9 eine Metallfeder

<b>Typ:</b>	Sonstige Spur
<b>Beschreibung:</b>	Typ: eine Metallfeder - zum Teil aufgebogen Gesichert am 05.11.2011 Gesichert wo: Bildtafel 35; vom Tisch des Wohnmobils Gesichert von: Sopuschek, KOK Verbleib: BKA
<b>Identifikationsnummer</b>	1.4./173.9

### Sp.1.4\_173.9 Teil einer Metallfeder (aufgebogen)

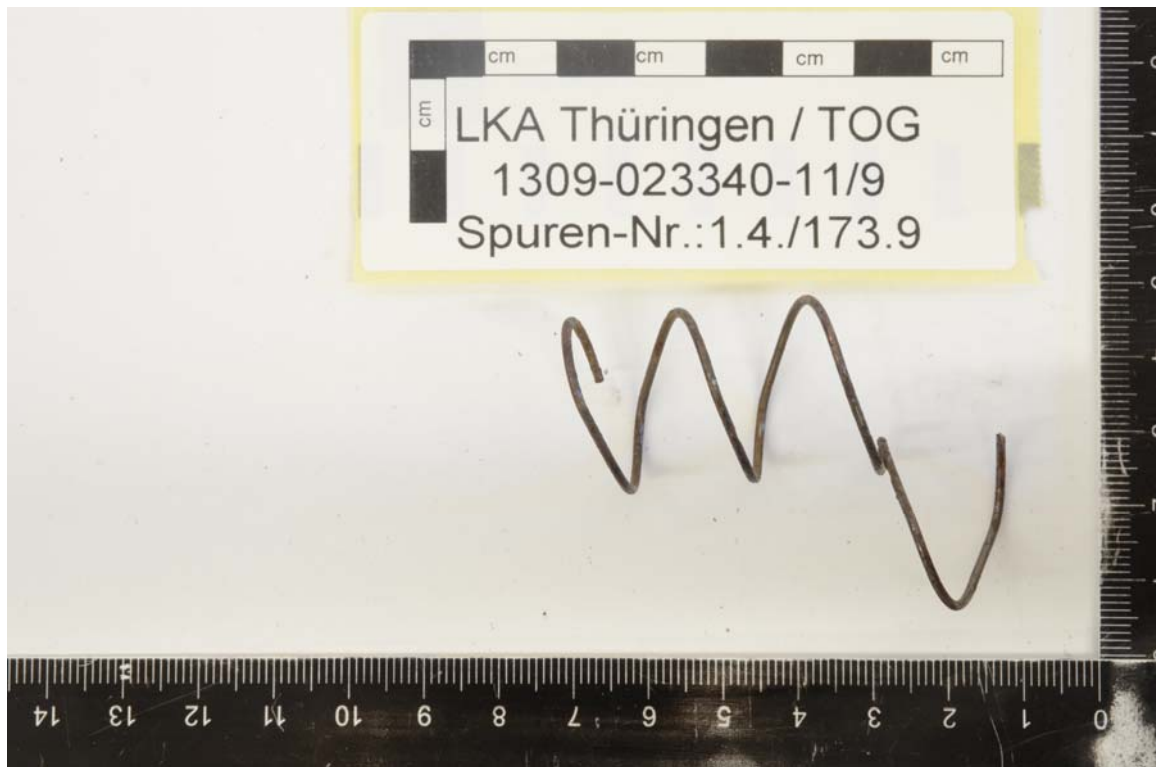

### 1.4./173.10 ein Netzstecker mit Kabelresten

<b>Typ:</b>	Sonstige Spur
<b>Beschreibung:</b>	Typ: ein Netzstecker mit Kabelresten - Modell: HNC120150E, mit deutlichen Brandspuren Gesichert am 05.11.2011 Gesichert wo: Bildtafel 35; vom Tisch des Wohnmobils Gesichert von: Sopuschek, KOK Verbleib: BKA
<b>Identifikationsnummer</b>	1.4./173.10

**Sp.1.4\_173.10 Netzstecker mit Kabelresten (außen)**

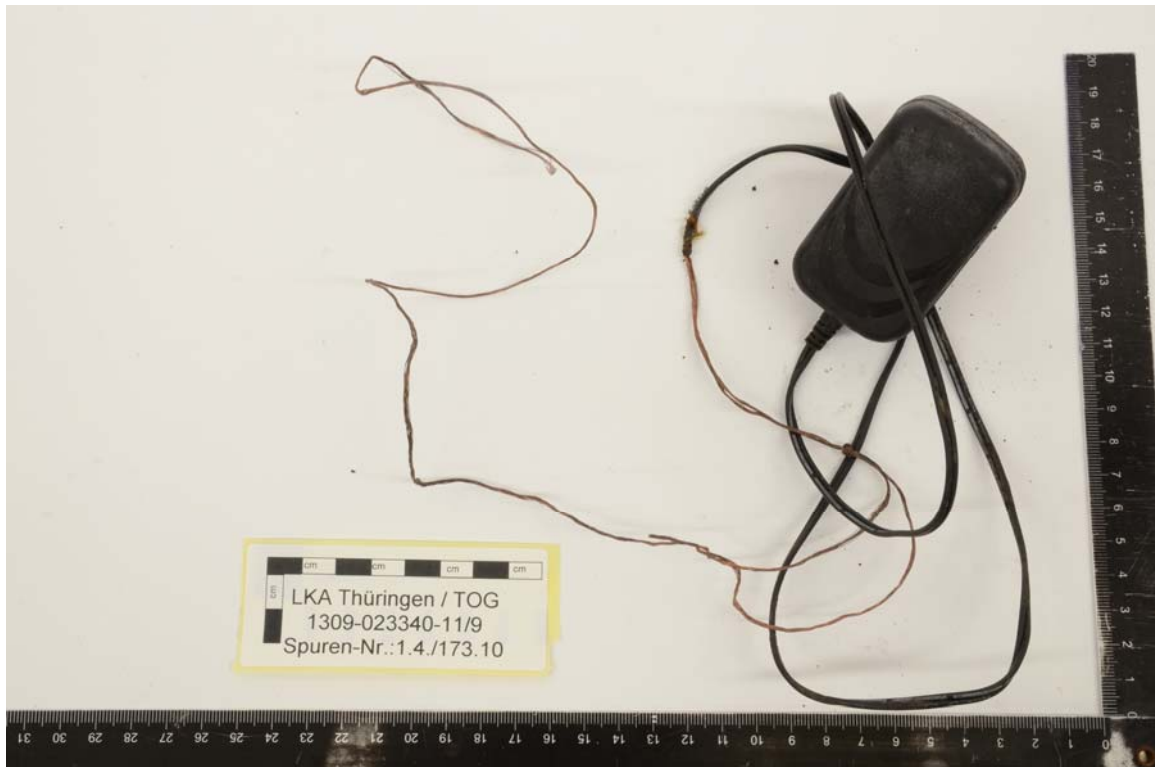

**Sp.1.4\_173.10 Netzstecker mit Kabelresten (innen)**

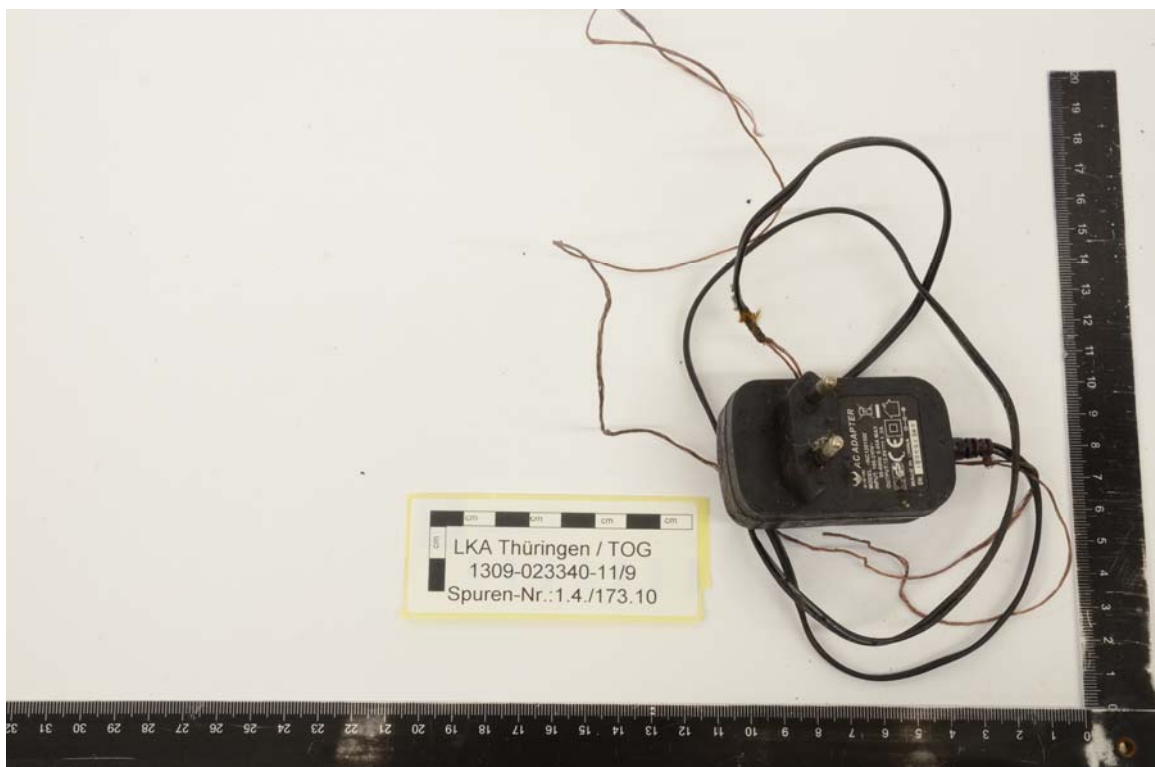



<b>1.4./173.11 ein 12V-Car-Adapter</b>	
<b>Typ:</b>	Sonstige Spur
<b>Beschreibung:</b>	Typ: ein 12V-Car-Adapter - Hersteller: SEG, Modell: SEG-027 Gesichert am 05.11.2011 Gesichert wo: Bildtafel 35; vom Tisch des Wohnmobils Gesichert von: Sopuschek, KOK Verbleib: BKA
<b>Identifikationsnummer</b>	1.4./173.11



<b>1.4./173.12 verschmolzene Kunststoffteile und Kabelreste</b>	
<b>Typ:</b>	Sonstige Spur
<b>Beschreibung:</b>	<p>Typ: verschmolzene Kunststoffteile und Kabelreste - nicht näher zu identifizieren</p> <p>Gesichert am 05.11.2011</p> <p>Gesichert wo: Bildtafel 35; vom Tisch des Wohnmobils</p> <p>Gesichert von: Sopuschek, KOK</p> <p>Verbleib: BKA</p>
<b>Identifikationsnummer</b>	1.4./173.12



<b>1.4./174.0 ein Mini-Inverter (Spannungswandler)</b>	
<b>Typ:</b>	Sonstige Spur
<b>Beschreibung:</b>	<p>Typ: ein Mini-Inverter (Spannungswandler) - mit 12V-Kabel, Fa. CAR TREND, deutliche Brandspuren  Gesichert am 05.11.2011  Gesichert wo: Bildtafel 36.1; vom Fußboden im Wohnmobil  Gesichert von: Sopuschek, KOK  Verbleib: BKA</p>
<b>Identifikationsnummer</b>	1.4./174.0



### Sp.1.4\_174.0 ein Mini-Inverter (Rückseite)

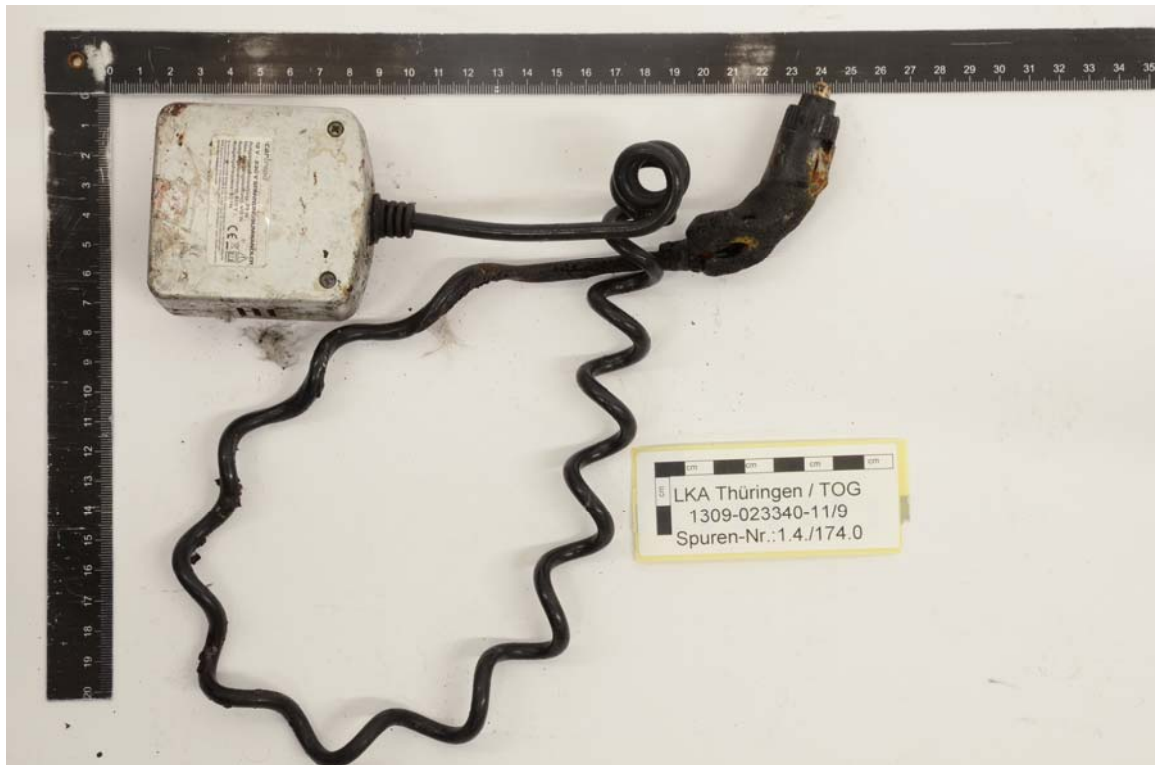

### 1.4./175.0 eine verschmolzene Fahrradlampe

<b>Typ:</b>	Sonstige Spur
<b>Beschreibung:</b>	Typ: eine verschmolzene Fahrradlampe - Vorderlicht, sehr deutliche Brandspuren Gesichert am 05.11.2011 Gesichert wo: Bildtafel 36.2; vom Fußboden im Wohnmobil Gesichert von: Sopuschek, KOK Verbleib: BKA
<b>Identifikationsnummer</b>	1.4./175.0

### Sp.1.4\_175.0 Fahrradlampe



### 1.4./177.0 eine Taschenlampe mit LED

<b>Typ:</b>	Sonstige Spur
<b>Beschreibung:</b>	Typ: eine Taschenlampe mit LED - mit Haken, sehr deutliche Brandspuren Gesichert am 05.11.2011 Gesichert wo: Bildtafel 36.4; vom Fußboden im Wohnmobil Gesichert von: Sopuschek, KOK Verbleib: BKA
<b>Identifikationsnummer</b>	1.4./177.0



**Sp.1.4\_177.0 Taschenlampe mit LED**



**Sp.1.4\_177.0 Taschenlampe mit LED 1**



<b>1.4./178.0 ein verschmortes Plastikteil</b>	
<b>Typ:</b>	Sonstige Spur
<b>Beschreibung:</b>	<p>Typ: ein verschmortes Plastikteil - Aufdruck: TRONIC, sehr deutliche Brandspuren          Gesichert am 05.11.2011          Gesichert wo: Bildtafel 36.5; vom Fußboden im Wohnmobil          Gesichert von: Sopuschek, KOK          Verbleib: BKA</p>
<b>Identifikationsnummer</b>	1.4./178.0



## Sp.1.4\_178.0 Plastikteil 1



### 1.4./179.0 ein verschmortes Plastikteil in Form einer Kurbel

<b>Typ:</b>	Sonstige Spur
<b>Beschreibung:</b>	Typ: ein verschmortes Plastikteil in Form einer Kurbel - sehr deutliche Brandspuren Gesichert am 05.11.2011 Gesichert wo: Bildtafel 36.6; vom Fußboden im Wohnmobil Gesichert von: Sopuschek, KOK Verbleib: BKA
<b>Identifikationsnummer</b>	1.4./179.0

### Sp.1.4\_179.0 Plastikteil



### 1.4./180.0 eine verschmorte Packung mit Nähgarn

<b>Typ:</b>	Sonstige Spur
<b>Beschreibung:</b>	Typ: eine verschmorte Packung mit Nähgarn - deutliche Brandspuren Gesichert am 05.11.2011 Gesichert wo: Bildtafel 36.7; vom Fußboden im Wohnmobil Gesichert von: Sopuschek, KOK Verbleib: BKA
<b>Identifikationsnummer</b>	1.4./180.0



## Sp.1.4\_180 Nähgarn



### 1.4./181.0 eine verschmolzene Fahrradlampe

<b>Typ:</b>	Sonstige Spur
<b>Beschreibung:</b>	Typ: eine verschmolzene Fahrradlampe - Vorderlicht, Farbe: schwarz-silber, Aufdruck Halogen LS 500, deutliche Brandspuren Gesichert am 05.11.2011 Gesichert wo: Bildtafel 36.8; vom Fußboden im Wohnmobil Gesichert von: Sopuschek, KOK Verbleib: BKA
<b>Identifikationsnummer</b>	1.4./181.0



Sp.1.4\_181.0 Fahrradlampe



Sp.1.4\_181.0 Fahrradlampe 1



<b>1.4./182.0 verbrannter Kartenrest eines Atlas</b>	
<b>Typ:</b>	Sonstige Spur
<b>Beschreibung:</b>	<p>Typ: verbrannter Kartenrest eines Atlas - ADAC-Atlas, Ortschaft: WERTHER bzw. A38 erkennbar          Gesichert am 05.11.2011          Gesichert wo: Bildtafel 36.9; vom Fußboden im Wohnmobil          Gesichert von: Sopuschek, KOK          Verbleib: BKA</p>
<b>Identifikationsnummer</b>	1.4./182.0

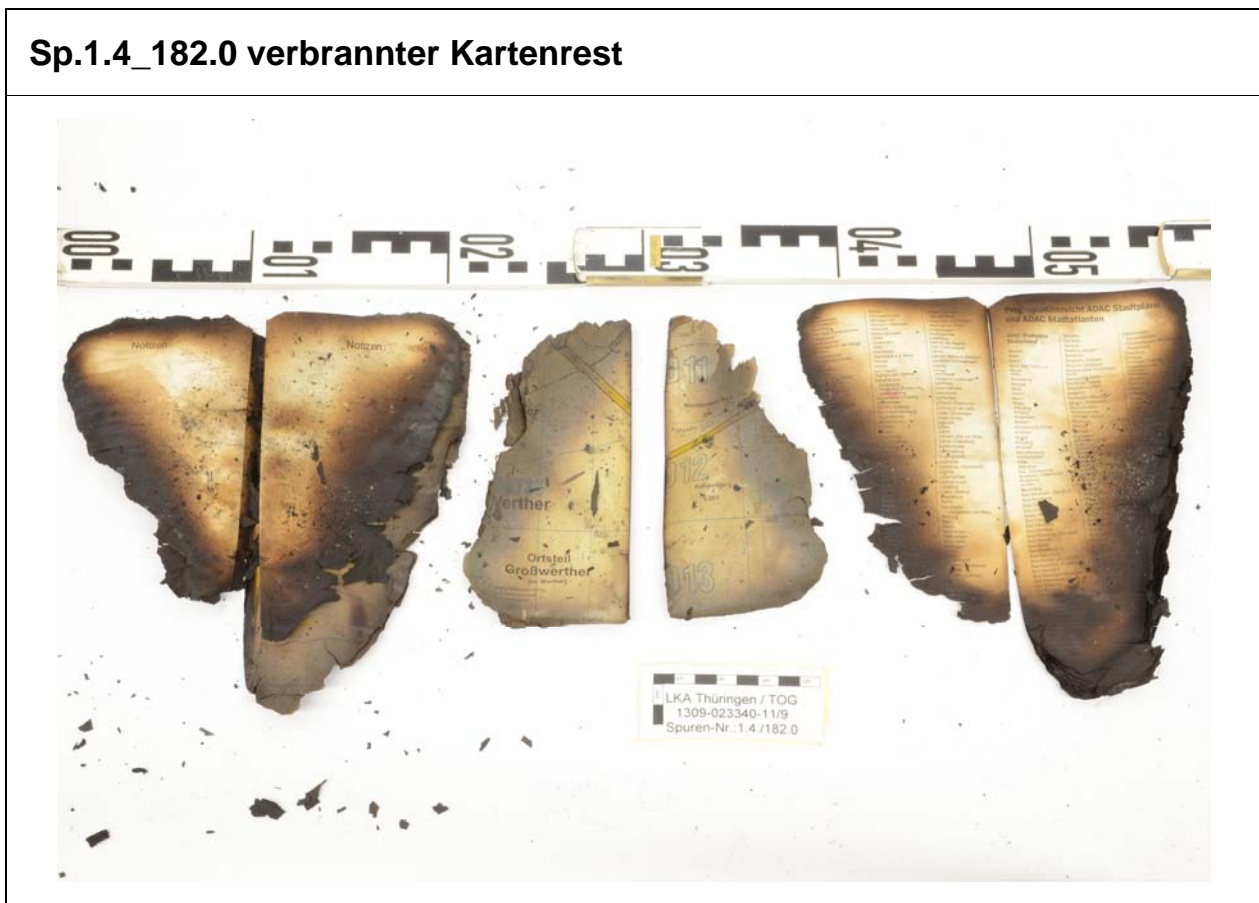

<b>1.4./183.0 Rest einer Taschenlampe</b>	
<b>Typ:</b>	Sonstige Spur
<b>Beschreibung:</b>	<p>Typ: Rest einer Taschenlampe - hinterer Teil, deutliche Brandspuren Gesichert am 05.11.2011 Gesichert wo: Bildtafel 36.10; vom Fußboden im Wohnmobil Gesichert von: Sopuschek, KOK Verbleib: BKA</p>
<b>Identifikationsnummer</b>	1.4./183.0



<b>1.4./184.0 ein Werkzeugkasten mit Werkzeug</b>	
<b>Typ:</b>	Sonstige Spur
<b>Beschreibung:</b>	<p>Typ: ein Werkzeugkasten mit Werkzeug - Farbe: blau-grau, Material: Plastik, 3 Fächer</p> <p>Gesichert am 05.11.2011</p> <p>Gesichert wo: Bildtafel 37; aus Fach unter der Spüle, im Original in Pappkarton gesichert</p> <p>Gesichert von: Sopuschek, KOK</p> <p>Verbleib: BKA</p>
<b>Identifikationsnummer</b>	1.4./184.0





### Sp.1.4\_184.0 Übersichtsaufnahme Inhalt Werkzeugkasten



### Sp.1.4\_184.0 Werkzeugkasten mit Inhalt zweite Übersichtsaufnahme





### Sp.1.4\_184.0 Übersichtsaufnahme Inhalt oberes Fach



### Sp.1.4\_184.0 Übersichtsaufnahme Inhalt mittleres Fach

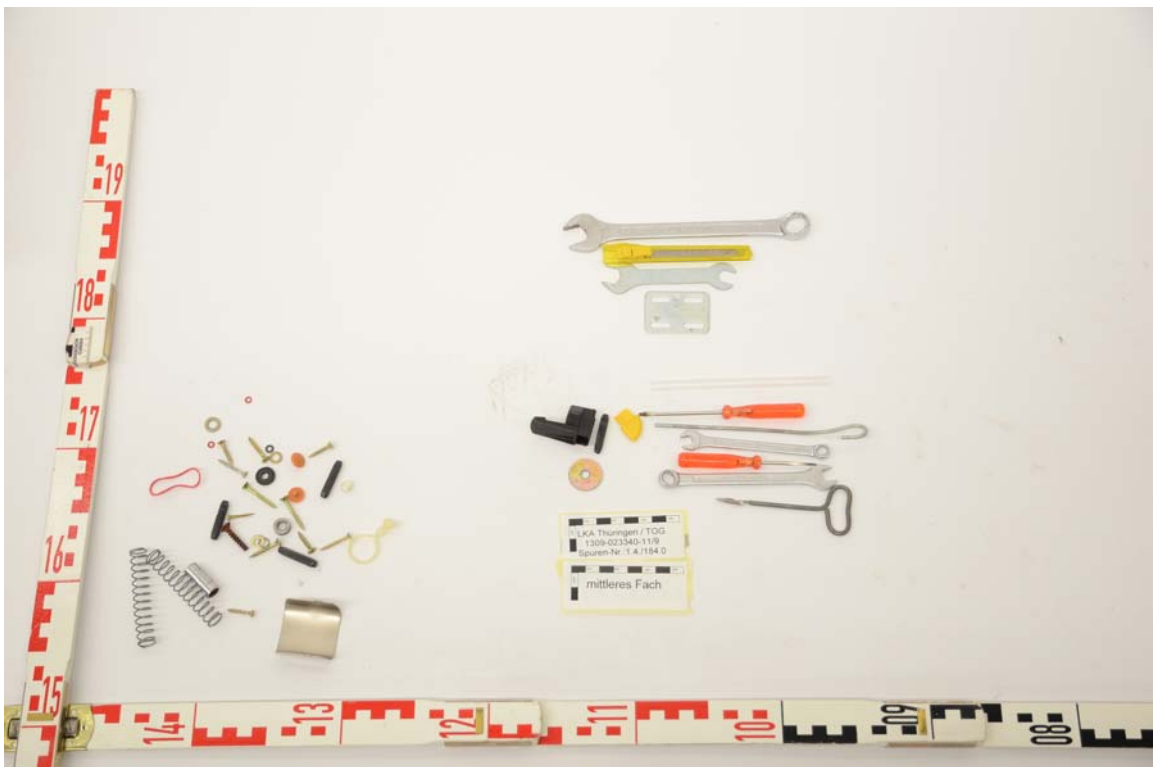



**Sp.1.4\_185.0 PUMA-Trainingshose (hinten)**



Sp.1.4\_185.0 PUMA-Trainingshose (vorn)



<b>1.4./185.1 Humanbio. Spur</b>	
<b>Typ:</b>	DNA-Spur
<b>Beschreibung:</b>	<p>Typ: Humanbio. Spur - DNA-Abrieb / Abwischung  Gesichert am 30.11.2011  Gesichert wo: Hosenbundinnenseite;  mit sterilem und destilliertem Wasser angefeuchteten  Wattestiel abgerieben;  mit Wattestiel  Gesichert von: Zeiske, KHK  Verbleib: BKA</p>
<b>Identifikationsnummer</b>	1.4./185.1

<b>1.4./186.0 ein T-Shirt</b>	
<b>Typ:</b>	Sonstige Spur
<b>Beschreibung:</b>	<p>Typ: ein T-Shirt - Farbe: khaki, Marke: ESPRIT,  Größe: L, auf linker Brust Aufdruck: ESPRIT 10018  DE-CORP  Gesichert am 05.11.2011  Gesichert wo: Bildtafel 3.2; rechtes Klappfach  gegenüber Eingangstür, im Original in Pappkarton  gesichert  Gesichert von: Sopuschek, KOK  Verbleib: BKA</p>
<b>Identifikationsnummer</b>	1.4./186.0



Sp.1.4\_186.0 ESPRIT T-Shirt 1



Sp.1.4\_186.0 ESPRIT T-Shirt 2



<b>1.4./186.1 Humanbio. Spur</b>	
<b>Typ:</b>	DNA-Spur
<b>Beschreibung:</b>	<p>Typ: Humanbio. Spur - DNA-Abrieb / Abwischung  Gesichert am 25.11.2011  Gesichert wo: Krageninnenseite des Shirts;  mit sterilem und destilliertem Wasser angefeuchteten  Wattestiel abgerieben;  mit Wattestiel  Gesichert von: Rath, KKin  Verbleib: BKA</p>
<b>Identifikationsnummer</b>	1.4./186.1

<b>1.4./187.0 Funktionsunterwäsche</b>	
<b>Typ:</b>	Sonstige Spur
<b>Beschreibung:</b>	<p>Typ: Funktionsunterwäsche - Ober- u. Unterteil  (separiert in Sp.1.4./187.1 und Sp.1.4./187.2)  Gesichert am 05.11.2011  Gesichert wo: Bildtafel 3.3; rechtes Klappfach  gegenüber Eingangstür, im Original in Pappkarton  gesichert  Gesichert von: Sopuschek, KOK  Verbleib: BKA</p>
<b>Identifikationsnummer</b>	1.4./187.0

<b>1.4./187.1 eine Funktionsunterhose</b>	
<b>Typ:</b>	Sonstige Spur
<b>Beschreibung:</b>	<p>Typ: eine Funktionsunterhose - Farbe: schwarz-weiß,          Marke: ohne, Größe: L/XL          Gesichert am 30.11.2011          Gesichert wo: Bildtafel 3.3; rechtes Klappfach          gegenüber Eingangstür, im Original in Pappkarton          gesichert          Gesichert von: Zeiske, KHK          Verbleib: BKA</p>
<b>Identifikationsnummer</b>	1.4./187.1



**Sp.1.4\_187.1 - Sp.1.4\_187.2 Funktionsunterhose und Funktionsunterhemd (vorn)**



**1.4./187.2 ein Funktionsunterhemd**

<b>Typ:</b>	Sonstige Spur
<b>Beschreibung:</b>	<p>Typ: ein Funktionsunterhemd - Farbe: schwarz-weiß,          Marke: ohne, L/XL          Gesichert am 30.11.2011          Gesichert wo: Bildtafel 3.3; rechtes Klappfach          gegenüber Eingangstür, im Original in Pappkarton          gesichert          Gesichert von: Zeiske, KHK          Verbleib: BKA</p>
<b>Identifikationsnummer</b>	1.4./187.2



<b>1.4./188.0 ein Rollkragenpullover</b>	
<b>Typ:</b>	Sonstige Spur
<b>Beschreibung:</b>	<p>Typ: ein Rollkragenpullover - Farbe: dunkelblau,          Marke: C&amp;A, Größe: XL          Gesichert am 05.11.2011          Gesichert wo: Bildtafel 3.4; rechtes Klappfach          gegenüber Eingangstür, im Original in Pappkarton          gesichert          Gesichert von: Sopuschek, KOK          Verbleib: BKA</p>
<b>Identifikationsnummer</b>	1.4./188.0

Sp.1.4\_188.0 C&A Rollkragenpullover 1



Sp.1.4\_188.0 C&A Rollkragenpullover 2



<b>1.4./188.1 Humanbio. Spur</b>	
<b>Typ:</b>	DNA-Spur
<b>Beschreibung:</b>	<p>Typ: Humanbio. Spur - DNA-Abrieb / Abwischung  Gesichert am 30.11.2011  Gesichert wo: Krageninnenseite des Shirts;  mit sterilem und destilliertem Wasser angefeuchteten  Wattestiel abgerieben;  mit Wattestiel  Gesichert von: Zeiske, KHK  Verbleib: BKA</p>
<b>Identifikationsnummer</b>	1.4./188.1

<b>1.4./188.2 Humanbio. Spur</b>	
<b>Typ:</b>	DNA-Spur
<b>Beschreibung:</b>	<p>Typ: Humanbio. Spur - DNA-Abrieb / Abwischung  Gesichert am 30.11.2011  Gesichert wo: linker Ärmelbund des Shirts;  mit sterilem und destilliertem Wasser angefeuchteten  Wattestiel abgerieben;  mit Wattestiel  Gesichert von: Zeiske, KHK  Verbleib: BKA</p>
<b>Identifikationsnummer</b>	1.4./188.2

<b>1.4./188.3 Humanbio. Spur</b>	
<b>Typ:</b>	DNA-Spur
<b>Beschreibung:</b>	<p>Typ: Humanbio. Spur - DNA-Abrieb / Abwischung  Gesichert am 30.11.2011  Gesichert wo: rechter Ärmelbund des Shirts;  mit sterilem und destillierten Wasser angefeuchteten  Wattestiel abgerieben;  mit Wattestiel  Gesichert von: Zeiske, KHK  Verbleib: BKA</p>
<b>Identifikationsnummer</b>	1.4./188.3

<b>1.4./189.0 1 Sweatshirt</b>	
<b>Typ:</b>	Sonstige Spur
<b>Beschreibung:</b>	<p>Typ: 1 Sweatshirt - Farbe: dunkelgrau, Marke: ZAB,  Größe: L, Brustaufdruck: CONSTRUCTION AREA  CASUAL PRODUCT  Gesichert am 05.11.2011  Gesichert wo: Bildtafel 3.5; rechtes Klappfach  gegenüber Eingangstür, im Original in Pappkarton  gesichert  Gesichert von: Sopuschek, KOK  Verbleib: BKA</p>
<b>Identifikationsnummer</b>	1.4./189.0



Sp.1.4\_189.0 ZAB Sweatshirt 1



Sp.1.4\_189.0 ZAB Sweatshirt 2



<b>1.4./189.1 Humanbio. Spur</b>	
<b>Typ:</b>	DNA-Spur
<b>Beschreibung:</b>	<p>Typ: Humanbio. Spur - DNA-Abrieb / Abwischung  Gesichert am 30.11.2011  Gesichert wo: Krageninnenseite des Shirts;  mit sterilem und destilliertem Wasser angefeuchteten  Wattestiel abgerieben;  mit Wattestiel  Gesichert von: Zeiske, KHK  Verbleib: BKA</p>
<b>Identifikationsnummer</b>	1.4./189.1

<b>1.4./189.2 Humanbio. Spur</b>	
<b>Typ:</b>	DNA-Spur
<b>Beschreibung:</b>	<p>Typ: Humanbio. Spur - DNA-Abrieb / Abwischung  Gesichert am 30.11.2011  Gesichert wo: linker Ärmelbund des Shirts;  mit sterilem und destilliertem Wasser angefeuchteten  Wattestiel abgerieben;  mit Wattestiel  Gesichert von: Zeiske, KHK  Verbleib: BKA</p>
<b>Identifikationsnummer</b>	1.4./189.2

<b>1.4./189.3 Humanbio. Spur</b>	
<b>Typ:</b>	DNA-Spur
<b>Beschreibung:</b>	<p>Typ: Humanbio. Spur - DNA-Abrieb / Abwischung  Gesichert am 30.11.2011  Gesichert wo: rechter Ärmelbund des Shirts;  mit sterilem und destilliertem Wasser angefeuchteten  Wattestiel abgerieben;  mit Wattestiel  Gesichert von: Zeiske, KHK  Verbleib: BKA</p>
<b>Identifikationsnummer</b>	1.4./189.3

<b>1.4./190.0 ein Sweatshirt</b>	
<b>Typ:</b>	Sonstige Spur
<b>Beschreibung:</b>	<p>Typ: ein Sweatshirt - Farbe: blau, Marke: ADIDAS,  Größe: L, linke Brustseite ADIDAS-Stick  Gesichert am 05.11.2011  Gesichert wo: Bildtafel 3.6; rechtes Klappfach  gegenüber Eingangstür, im Original in Pappkarton  gesichert  Gesichert von: Sopuschek, KOK  Verbleib: BKA</p>
<b>Identifikationsnummer</b>	1.4./190.0

Sp.1.4\_190.0 ADIDAS Sweatshirt (vorn)





Sp.1.4\_190.0 ADIDAS Sweatshirt (hinten)



<b>1.4./190.1 Humanbio. Spur</b>	
<b>Typ:</b>	DNA-Spur
<b>Beschreibung:</b>	<p>Typ: Humanbio. Spur - DNA-Abrieb / Abwischung  Gesichert am 30.11.2011  Gesichert wo: Krageninnenseite des Shirts;  mit sterilem und destilliertem Wasser angefeuchteten  Wattestiel abgerieben;  mit Wattestiel  Gesichert von: Zeiske, KHK  Verbleib: BKA</p>
<b>Identifikationsnummer</b>	1.4./190.1

<b>1.4./190.2 Humanbio. Spur</b>	
<b>Typ:</b>	DNA-Spur
<b>Beschreibung:</b>	<p>Typ: Humanbio. Spur - DNA-Abrieb / Abwischung  Gesichert am 30.11.2011  Gesichert wo: linker Ärmelbund des Shirts;  mit sterilem und destilliertem Wasser angefeuchteten  Wattestiel abgerieben;  mit Wattestiel  Gesichert von: Zeiske, KHK  Verbleib: BKA</p>
<b>Identifikationsnummer</b>	1.4./190.2

<b>1.4./190.3 Humanbio. Spur</b>	
<b>Typ:</b>	DNA-Spur
<b>Beschreibung:</b>	<p>Typ: Humanbio. Spur - DNA-Abrieb / Abwischung  Gesichert am 30.11.2011  Gesichert wo: rechter Ärmelbund des Shirts;  mit sterilem und destillierten Wasser angefeuchteten  Wattestiel abgerieben;  mit Wattestiel  Gesichert von: Zeiske, KHK  Verbleib: BKA</p>
<b>Identifikationsnummer</b>	1.4./190.3

<b>1.4./191.0 ein Polo-Shirt</b>	
<b>Typ:</b>	Sonstige Spur
<b>Beschreibung:</b>	<p>Typ: ein Polo-Shirt - Farbe: braun, Marke:  CLOCKHOUSE by C&amp;A, Größe: L, weiße Aufdruck  oben rechts und unten links  Gesichert am 05.11.2011  Gesichert wo: Bildtafel 3.7; rechtes Klappfach  gegenüber Eingangstür, im Original in Pappkarton  gesichert  Gesichert von: Sopuschek, KOK  Verbleib: BKA</p>
<b>Identifikationsnummer</b>	1.4./191.0

Sp.1.4\_191.0 CLOCKHOUSE Polo-Shirt 1



Sp.1.4\_191.0 CLOCKHOUSE Polo-Shirt 2





<b>1.4./191.1 Humanbio. Spur</b>	
<b>Typ:</b>	DNA-Spur
<b>Beschreibung:</b>	<p>Typ: Humanbio. Spur - DNA-Abrieb / Abwischung  Gesichert am 30.11.2011  Gesichert wo: Krageninnenseite des Shirts;  mit sterilem und destilliertem Wasser angefeuchteten  Wattestiel abgerieben;  mit Wattestiel  Gesichert von: Zeiske, KHK  Verbleib: BKA</p>
<b>Identifikationsnummer</b>	1.4./191.1

<b>1.4./192.0 ein T-Shirt</b>	
<b>Typ:</b>	Sonstige Spur
<b>Beschreibung:</b>	<p>Typ: ein T-Shirt - Farbe: braun, Marke: TOM  TAILOR, Größe: L, Brustaufdruck und linker Ärmel:  TOM TAILOR  Gesichert am 05.11.2011  Gesichert wo: Bildtafel 3.8; rechtes Klappfach  gegenüber Eingangstür, im Original in Pappkarton  gesichert  Gesichert von: Sopuschek, KOK  Verbleib: BKA</p>
<b>Identifikationsnummer</b>	1.4./192.0

Sp.1.4\_192.0 TOM TAILOR T-Shirt 1



Sp.1.4\_192.0 TOM TAILOR T-Shirt 2



<b>1.4./192.1 Humanbio. Spur</b>	
<b>Typ:</b>	DNA-Spur
<b>Beschreibung:</b>	<p>Typ: Humanbio. Spur - DNA-Abrieb / Abwischung  Gesichert am 30.11.2011  Gesichert wo: Krageninnenseite des Shirts;  mit sterilem und destilliertem Wasser angefeuchteten  Wattestiel abgerieben;  mit Wattestiel  Gesichert von: Zeiske, KHK  Verbleib: BKA</p>
<b>Identifikationsnummer</b>	1.4./192.1

<b>1.4./193.0 ein Plastikkorb mit Fernglas (Marke: Rocktrail) in schwarzer Hülle</b>	
<b>Typ:</b>	Sonstige Spur
<b>Beschreibung:</b>	<p>Typ: ein Plastikkorb mit Fernglas (Marke: Rocktrail)  in schwarzer Hülle - Plastikkorb angesengt  Gesichert am 05.11.2011  Gesichert wo: Bildtafel 4.1; Klappfach über Tisch, im  Original in Pappkarton gesichert  Gesichert von: Sopuschek, KOK  Verbleib: BKA</p>
<b>Identifikationsnummer</b>	1.4./193.0

### Sp.1.4\_193.0 Platikkorb mit Fernglas



### 1.4./194.0 1 ADAC Campingführer mit Straßenkarten

<b>Typ:</b>	Sonstige Spur
<b>Beschreibung:</b>	Typ: 1 ADAC Campingführer mit Straßenkarten - Lesezeichen auf den Seiten 30, 254, 592 Gesichert am 05.11.2011 Gesichert wo: Bildtafel 4.2; Klappfach über Tisch, im Original in Pappkarton gesichert Gesichert von: Sopuschek, KOK Verbleib: BKA
<b>Identifikationsnummer</b>	1.4./194.0



# Sp.1.4\_194.0 ADAC Campingführer

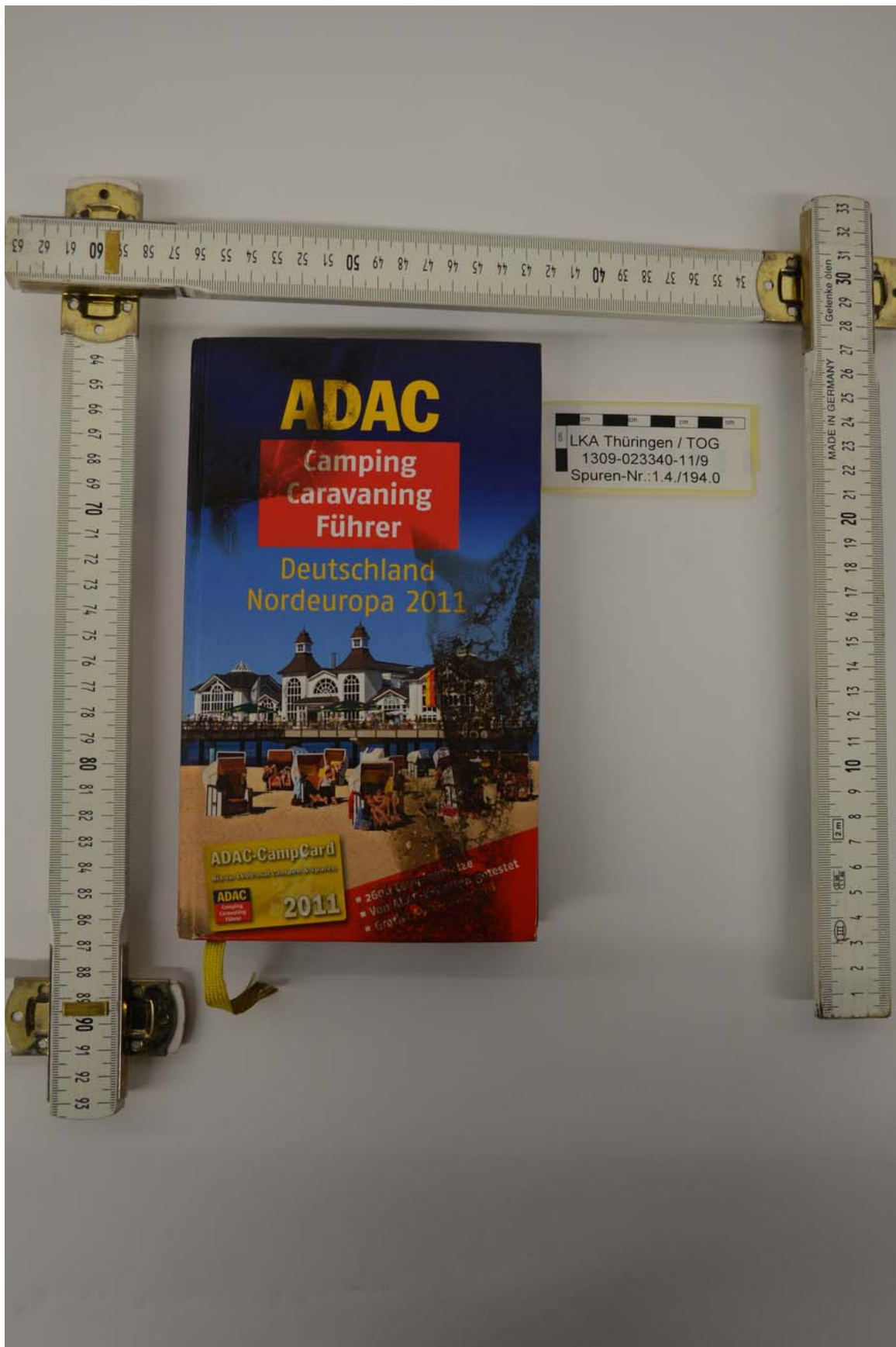

## Sp.1.4\_194.0 ADAC Campingführer Rückseite



# Sp.1.4\_194.0 ADAC Campingführer Lesezeichen S.31



# Sp.1.4\_194.0 ADAC Campingführer S.254

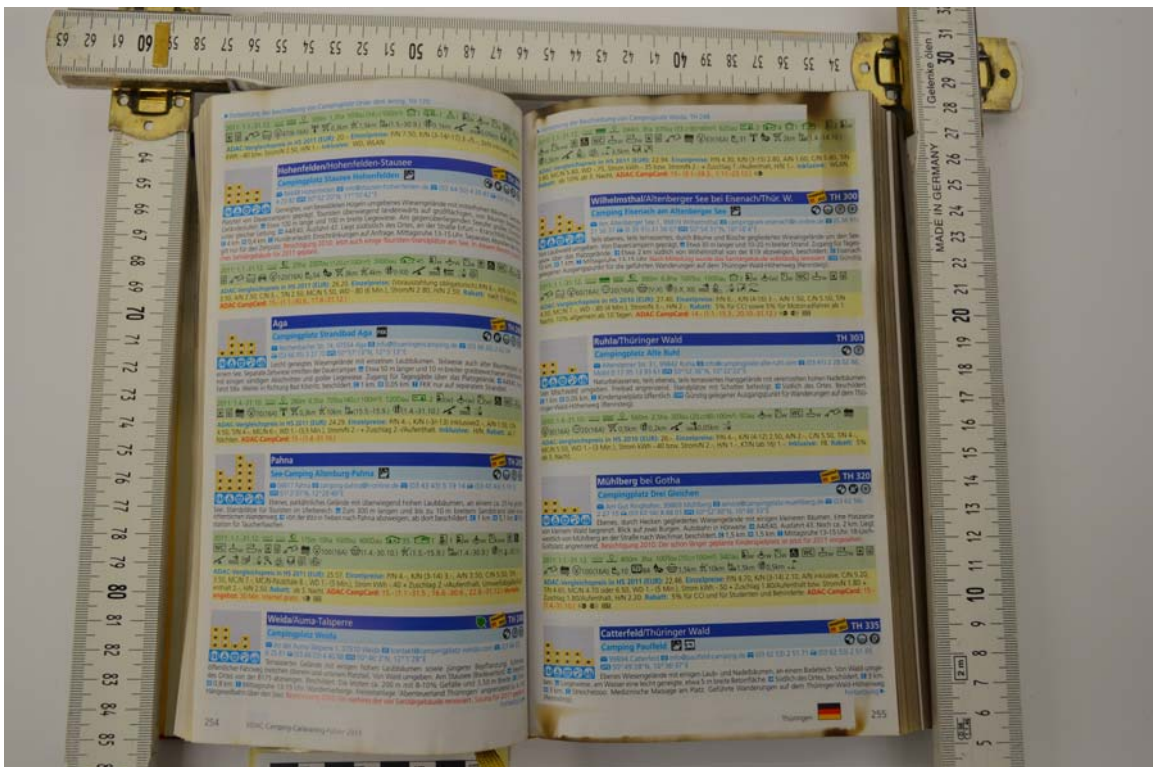



## Sp.1.4\_194.0 ADAC Campingführer S. 592

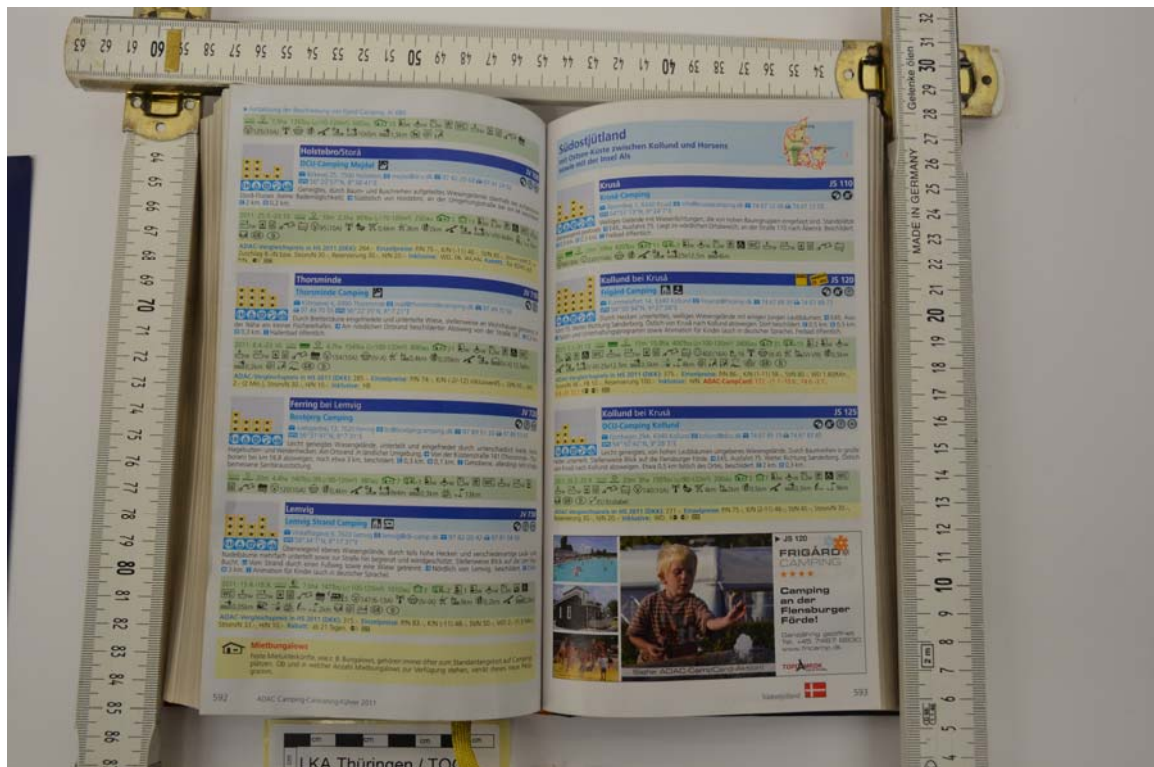

### 1.4./194.1 Infolyer „Mobilease Freizeitfahrzeuge“

<b>Typ:</b>	Sonstige Spur
<b>Beschreibung:</b>	Typ: Infolyer „Mobilease Freizeitfahrzeuge“ - Computerausdruck (Farbe), teilweise verlaufen Gesichert am 26.11.2011 Gesichert wo: aus Spur 1.4./194.0 entnommen, in Griptüte gesichert Gesichert von: Rath, KKin Verbleib: BKA
<b>Identifikationsnummer</b>	1.4./194.1





# Sp.1.4\_194.1 Mobilease Freizeitfahrzeuge 2

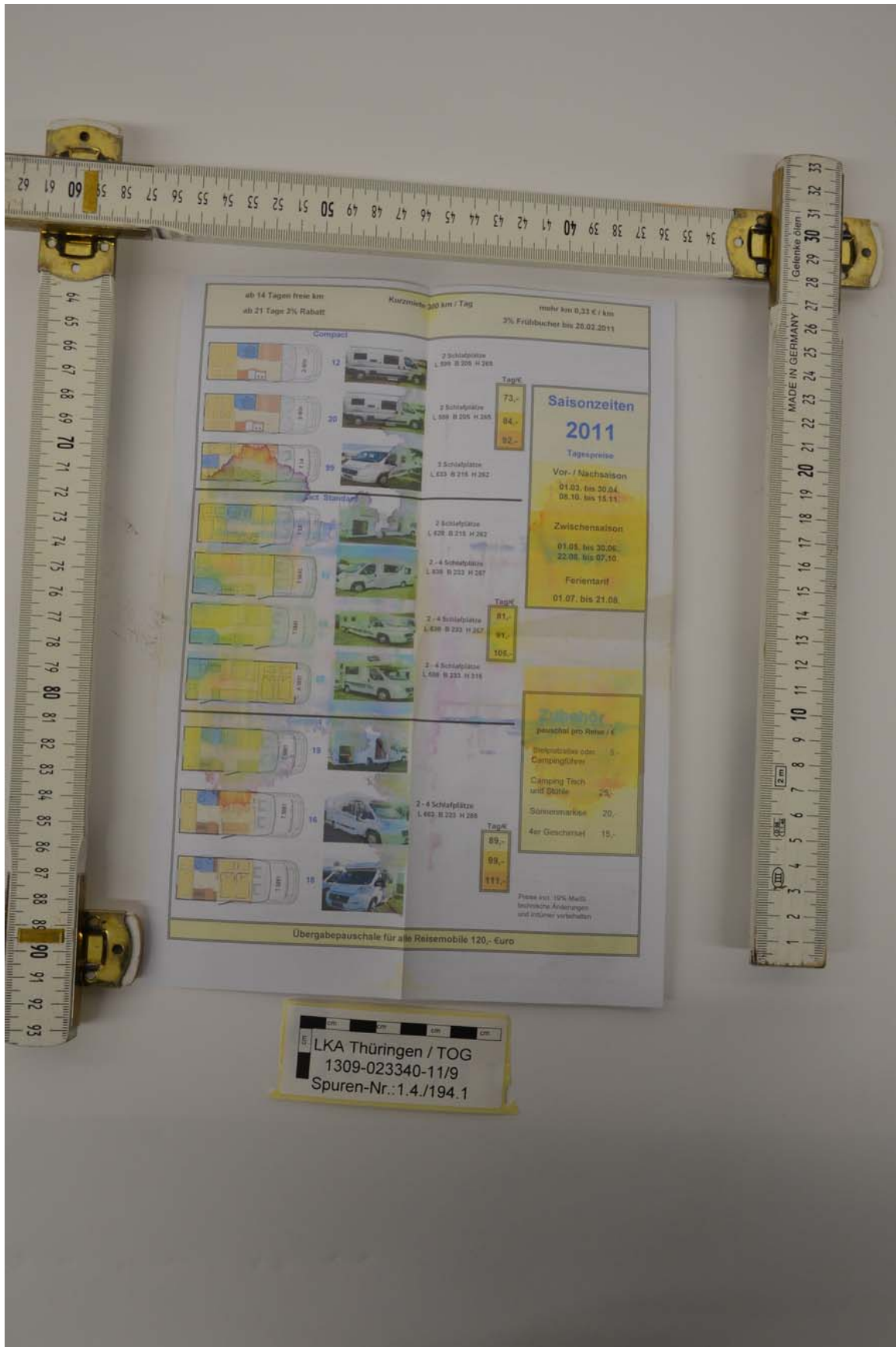

<b>1.4./194.2 ein ADAC Caravaning Führer 2011 - Planungskarte</b>	
<b>Typ:</b>	Sonstige Spur
<b>Beschreibung:</b>	<p>Typ: ein ADAC Caravaning Führer 2011 - Planungskarte - Faltkarte  Gesichert am 26.11.2011  Gesichert wo: aus Spur 1.4./194.0 entnommen, in Griptüte gesichert  Gesichert von: Rath, KKin  Verbleib: BKA</p>
<b>Identifikationsnummer</b>	1.4./194.2

# Sp.1.4\_194.2 ADAC Planungskarte







<b>1.4./195.0 ein Ringheft DIN A 4</b>	
<b>Typ:</b>	Sonstige Spur
<b>Beschreibung:</b>	<p>Typ: ein Ringheft DIN A 4 - unbeschrieben  Gesichert am 05.11.2011  Gesichert wo: Bildtafel 4.3; Klappfach über Tisch, im  Original in Pappkarton gesichert  Gesichert von: Sopuschek, KOK  Verbleib: BKA</p>
<b>Identifikationsnummer</b>	1.4./195.0



Sp.1.4\_195.0 Ringheft DIN A4



<b>1.4./196.0 eine Zeitschrift</b>	
<b>Typ:</b>	Sonstige Spur
<b>Beschreibung:</b>	<p>Typ: eine Zeitschrift - „Gamestar“, Ausgabe: 12/2011  Gesichert am 05.11.2011  Gesichert wo: Bildtafel 4.4; Klappfach über Tisch, im Original in Pappkarton gesichert  Gesichert von: Sopuschek, KOK  Verbleib: BKA</p>
<b>Identifikationsnummer</b>	1.4./196.0



<b>1.4./197.0 ein Blatt mit Teilstadtplan Eisenach</b>	
<b>Typ:</b>	Sonstige Spur
<b>Beschreibung:</b>	<p>Typ: ein Blatt mit Teilstadtplan Eisenach - handschriftliche Notizen</p> <p>Gesichert am 05.11.2011</p> <p>Gesichert wo: Bildtafel 4.5; Klappfach über Tisch, im Original in Pappkarton gesichert</p> <p>Gesichert von: Sopuschek, KOK</p> <p>Verbleib: BKA</p>
<b>Identifikationsnummer</b>	1.4./197.0



## Sp.1.4\_197.0 Teilstadtplan Eisenach Rückseite

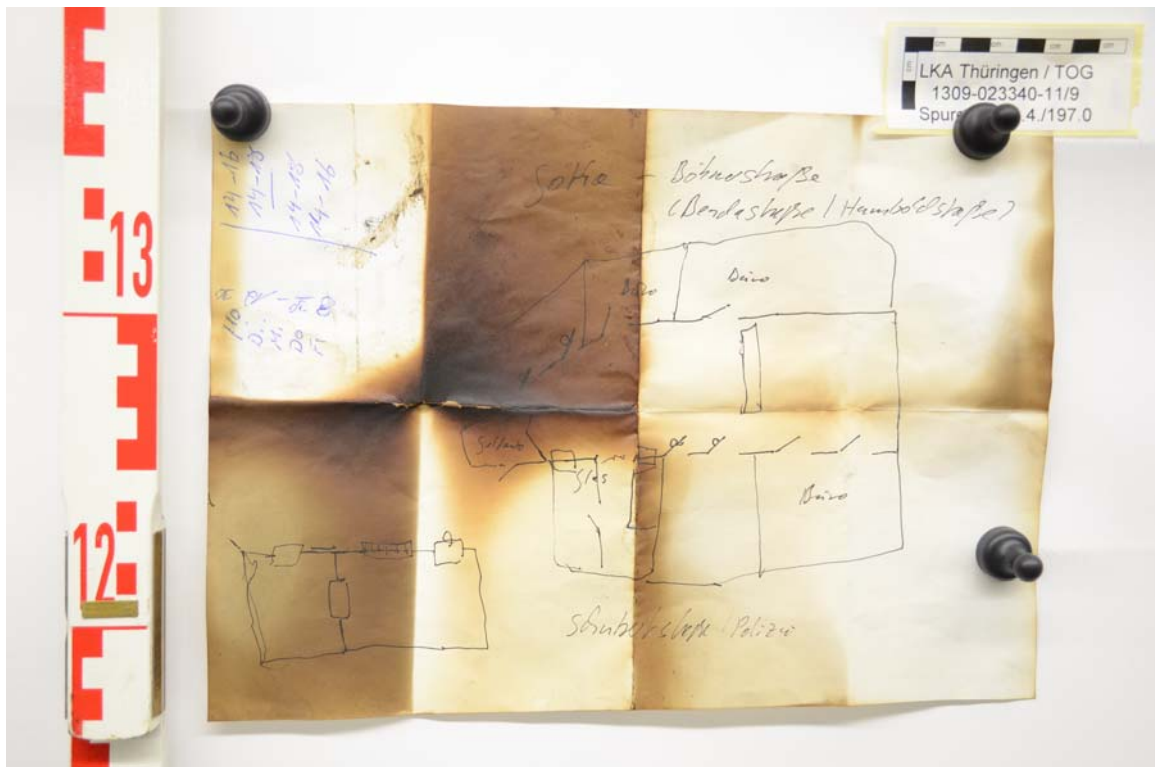

## 1.4./198.0 ein Blatt mit Teilstadtplan Arnstadt

<b>Typ:</b>	Sonstige Spur
<b>Beschreibung:</b>	<p>Typ: ein Blatt mit Teilstadtplan Arnstadt          Gesichert am 05.11.2011          Gesichert wo: Bildtafel 4.6; Klappfach über Tisch, im Original in Pappkarton gesichert          Gesichert von: Sopuschek, KOK          Verbleib: BKA</p>
<b>Identifikationsnummer</b>	1.4./198.0



### Sp.1.4\_198.0 Stadtplan Arnstadt

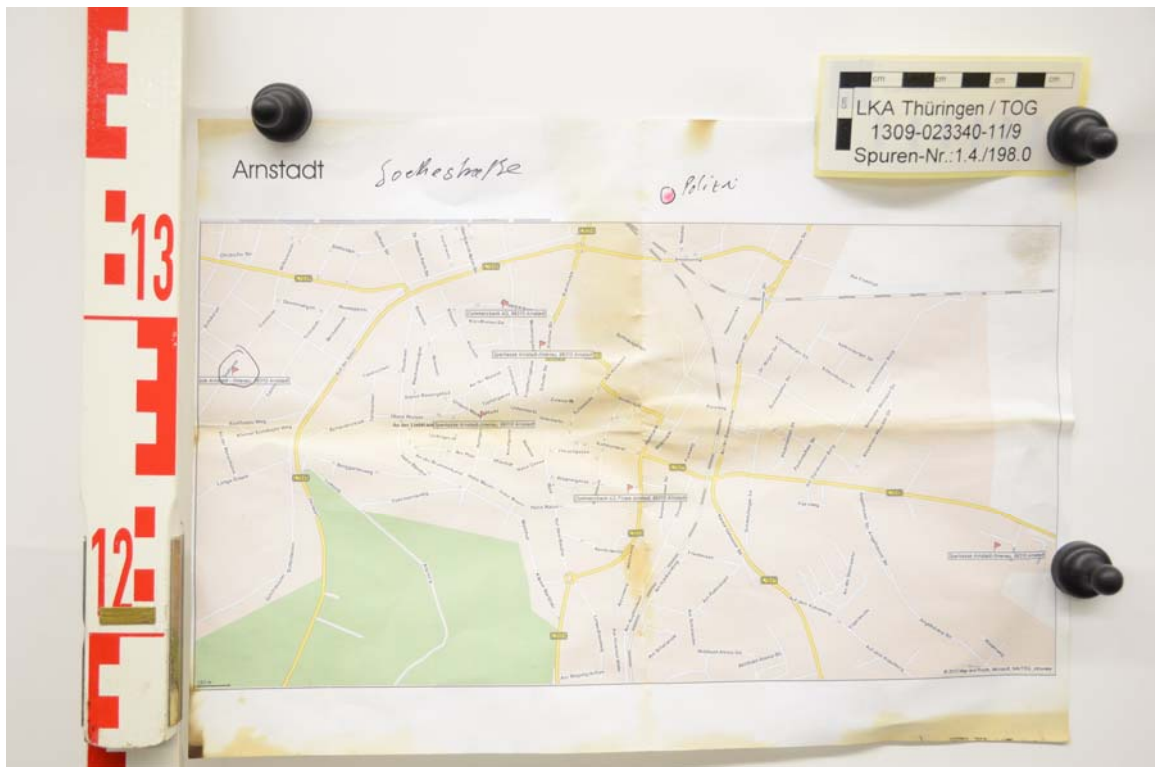

### Sp.1.4\_198.0 Teilstadtplan Arnstadt



<b>1.4./199.0 ein Blatt mit Teilstadtplan Altenburg</b>	
<b>Typ:</b>	Sonstige Spur
<b>Beschreibung:</b>	<p>Typ: ein Blatt mit Teilstadtplan Altenburg - handschriftliche Notizen</p> <p>Gesichert am 05.11.2011</p> <p>Gesichert wo: Bildtafel 4.7; Klappfach über Tisch, im Original in Pappkarton gesichert</p> <p>Gesichert von: Sopuschek, KOK</p> <p>Verbleib: BKA</p>
<b>Identifikationsnummer</b>	1.4./199.0



## Sp.1.4\_199.0 Teilstadtplan Altenburg Rückseite



## 1.4./200.0 ein Blatt mit Teilstadtplan Erfurt

<b>Typ:</b>	Sonstige Spur
<b>Beschreibung:</b>	<p>Typ: ein Blatt mit Teilstadtplan Erfurt - handschriftliche Notizen</p> <p>Gesichert am 05.11.2011</p> <p>Gesichert wo: Bildtafel 4.8; Klappfach über Tisch, im Original in Pappkarton gesichert</p> <p>Gesichert von: Sopuschek, KOK</p> <p>Verbleib: BKA</p>
<b>Identifikationsnummer</b>	1.4./200.0

### Sp.1.4\_200.0 Teilstadtplan Erfurt



### Sp.1.4\_200.0 Teilstadtplan Erfurt Rückseite

